



RENDICION PUBLICA DE CUENTAS

FINAL 2.017

Caja Petrolera de Salud Camiri



Dr. Alejandro Garzón Toledo
ADMINISTRADOR REGIONAL



RENDICION DE CUENTAS FINAL 2.017

- 1 DATOS GENERALES DE LA INSTITUCION
- 2 PLAN ESTRATEGICO INSTITUCIONAL
- 3 INFORMACION POA
- 4 RECURSOS HUMANOS
- 5 INFORMACION ESTADISTICA
- 6 AFILIACION Y COTIZACIONES
- 7 INFORMACION FINANCIERA
- 8 COMITES DE ASESORAMIENTO MEDICO
- 9 MARCO NORMATIVO – INFORMACION JURIDICA



1. DATOS GENERALES DE LA

La Caja Petrolera Regional Camiri cuenta con Infraestructura propia de Consulta Externa y Hospitalización, desde su creación en fecha 10 de Noviembre de 1.958 dependiendo del servicio de salud de YPF. A partir del 01 de Enero de 1.973 funciona como Caja Petrolera de Seguridad Social. Desde el año 1994 a la fecha funciona como Caja Petrolera de Salud

II Nivel de Atención, brindando la atención de Consulta Externa y Hospitalaria a nuestros Asegurados y Beneficiarios en las diferentes especialidades con profesionales calificados y la infraestructura propia.

PLAN ESTRATEGICO INSTITUCIONAL



ON.- Otorgar a la población protegida y a los grupos vulnerables servicios integrales de salud eficiente con permanente innovación respetando los principios de la seguridad social a corto plazo , manteniendo siempre, la equidad , solidaridad y la unidad de gestión, economía, interculturalidad y eficacia.



N .- Tenemos que ser la Institución pionera en la calidad de atención de servicios integrales de salud en la Seguridad Social a corto plazo.

Ser Hospital de Referencia de II Nivel del Chaco Boliviano, (Santa Cruz, Tarija, Chuquisaca) debidamente acreditado, mediante la construcción e implementación del Nuevo Edificio de la Regional.

Brindamos atención con el Sistema Integrado de Salud (S.I.S. Ley 475) a la población protegida y grupos vulnerables .



caja petrolera de salud
ADMINISTRACION REGIONAL CAMIRI

PLAN ESTRATÉGICO INSTITUCIONAL

Dr. Alejandro Garzón Toledo
ADMINISTRADOR REGIONAL

PROYECTOS PLAN ESTRATEGICO INSTITUCIONAL 2016 - 2020

Proyecto 1 : Establecer y consolidar la capacidad instalada, construcción establecimiento de salud

OBJETIVOS ESPECIFICOS	INDICADORES	MEDIO DE VERIFICACION	UNIDAD RESPONSABLE
1. Realizar la construcción nuevo hospital de segundo nivel Regional Camiri	<ul style="list-style-type: none"> Infraestructura hospitalaria en mal estado, antigüedad de mas de 50 años de vida útil, desde la fundación de YPFB. 	Documentos de presupuesto aprobado sobre fondos de avance	Oficina Nacional Responsable de Obras y Proyectos Administrador Regional Camiri
	<ul style="list-style-type: none"> La actual infraestructura no reúne las condiciones para mejoras continuas por su antigüedad 		
	<ul style="list-style-type: none"> Permitirá ampliar una mayor cobertura de atención a nuestros asegurados y beneficiarios 		
	<ul style="list-style-type: none"> Se realizan mejoras en forma continua de ambientes en mal estado(laboratorio, fisioterapia y odontología) 		

Proyecto N° 2 Ejecutar el equipamiento hospital de 2do. Nivel de atención

1. Ejecutar los tramites correspondiente para el equipamiento hospital de 2do. Nivel Regional Camiri	% de avance	Acta de Recepción de Equipos	Administración Regional Unidad de Activos Fijos Regional
------------------------------------------------------------------------------------------------------	-------------	------------------------------	-------------------------------------------------------------

Proyecto N° 3 Seguimiento de Mantenimiento Preventivo y Correctivo

1. Ejecutar el mantenimiento preventivo de la infraestructura	% de acciones realizadas / Planificadas	Informes mensuales	Administración Regional Servicio de Mantenimiento y Seguridad Industrial
2. Ejecutar el mantenimiento correctivo de la infraestructura	% de acciones realizadas / Planificadas	Informes mensuales	Administración Regional Servicio de Mantenimiento y Seguridad Industrial
3. Ejecutar el mantenimiento preventivo de los equipos	% de acciones realizadas / Planificadas	Informes mensuales	Administración Regional Servicio de Mantenimiento y Seguridad Industrial
4. Ejecutar el mantenimiento correctivo de los equipos	% de acciones realizadas / Planificadas	Informes mensuales	Administración Regional Servicio de Mantenimiento y Seguridad Industrial

Proyecto N° 4 Implementar la funcionalidad del Equipo SAFCI

OBJETIVOS ESPECIFICOS	INDICADORES	MEDIO DE VERIFICACION	UNIDAD RESPONSABLE
1. Equipos móviles SAFCI en la Regional Camiri	<ul style="list-style-type: none">• % de actividades realizadas / Planificadas	Informes mensuales Visitas a empresas Visitas domiciliarias	Administración Regional Camiri

Proyecto N° 5 Desarrollar el sistema de referencia y retorno en la red de servicios de salud (Redes de referencia y contra referencias y funcionamiento)

1. Implementar y desarrollar Sistema de información de referencia y retorno	Sistema de referencia y retorno implementado	Software Instalado	Unidad Nacional de Sistemas
2. Evaluar el Sistema de referencia y retorno	Evaluaciones trimestrales	Informe de evaluación	Administración Regional -Unidad Nacional de Sistemas

Proyecto N° 6 FORTALECER DE ACUERDO A DEMANDA y desarrollo del Servicio de Medicina Tradicional

1. Fortalecer el servicio de medicina tradicional de acuerdo a demanda	Socialización, trípticos, medios de comunicación	Informes mensuales de producción del servicio, campañas informativas	Administración Regional Encargada del Servicio de Medicina Tradicional.
------------------------------------------------------------------------	--------------------------------------------------	----------------------------------------------------------------------	-------------------------------------------------------------------------

Proyecto N° 7 Implementar programa de Prevención y Promoción en salud

1. Realizar campañas de prevención de las diferentes enfermedades epidémicas y no trasmisibles	Realizar de 3 a 4 campañas anuales	Informes de seguimiento	Administración Regional Trabajo Social Enc. De Epidemiología Regional
------------------------------------------------------------------------------------------------	------------------------------------	-------------------------	-----------------------------------------------------------------------------



caja petrolera de salud
ADMINISTRACION REGIONAL CAMIRI

INFORMACION P.O.A. AL 31 DE DICIEMBRE 2.017

Lic. Elio Aoiz Carballo
ENC. POA - CONTROL DE EMPRESAS



CONTRATACION DE BIENES Y SERVICIOS

DESCRIPCIÓN DE LA ACTIVIDAD	PROGRAMADO Y/O PLANIFICADO	PRESUPUESTO		% DE EJECUCION	RESULTADOS OBTENIDOS	OBSERVACIONES
		Asignado	Ejecutado			
Área Administrativa Financiera						
Infraestructura	<ul style="list-style-type: none"> Ampliación ambientes almacenes Refacción hospital interior, y pintado exterior Refacción terapia intermedia Mantenimiento de Plomería 	45.000,00 400,000,00 100,000,00 80,000,00	562,627.67	90,02%	Mant. De Estadist.- Comedor - Terapia Interm - ampliacion. Almac.	Contrato de Refacción Bs. 560.077,67 Bs. Sr. Héctor Sansuste
Equipamiento	<ul style="list-style-type: none"> Mesa ginecológica para atención de partos Contador hematológico 	278,900.-	2,770.00	0,2 %	<ul style="list-style-type: none"> - Mant. Ambul. - Mant. Eq. Med. 	

DESCRIPCIÓN DE LA ACTIVIDAD	PROGRAMADO Y/O PLANIFICADO	EJECUTADO		% DE EJECUCION	OBSERVACIONES
		ASIGNADO	EJECUTADO		
Proyectos Inversión	<ul style="list-style-type: none"> • Construcción Nuevo Hospital de II Nivel Regional Camiri • Supervisión de construcción 	14.090,387,00		0 %	<ul style="list-style-type: none"> • Se encuentra paralizada hasta, que se adjudique la Supervisión de la construcción.
Procesos de contratación menor	<ul style="list-style-type: none"> • Comunicaciones servicio de Courier + Serv. Tv Cable • Alimentación hospitalaria • Papel de escritorio • Confecciones textiles (ropa hospitalaria) • Prendas de vestir (Ropa de trabajo y de seguridad) • Útiles de escritorio y oficina • Útiles y materiales eléctricos • Equipo de Oficina y Muebles • Equipo de Computación • Otra maquinaria y equipo (Caldero industrial, central de timbres, trapeador eléctrico y otros) 	<p>92,368,00</p> <p>135,659,00</p> <p>157,727,00</p> <p>147,950,00</p> <p>75,500,00</p> <p>187,228,00</p> <p>101,370,00</p> <p>108,820,00</p> <p>112,499,00</p> <p>174,850,00</p>	<p>82,034.00</p> <p>122,813.00</p> <p>148,573.00</p> <p>57,700.00</p> <p>0.00</p> <p>2,285.00</p> <p>957.00</p> <p>0.00</p> <p>0.00</p> <p>10,890.00</p>	<p>88,00 %</p> <p>90,53 %</p> <p>94,20%</p> <p>39,00 %</p> <p>0 %</p> <p>1.22 %</p> <p>0,94%</p> <p>0%</p> <p>0%</p> <p>6,23%</p>	

DESCRIPCIÓN DE LA ACTIVIDAD	PROGRAMADO Y/O PLANIFICADO	EJECUTADO		% DE EJECUCION	OBSERVACIONES
		ASIGNADO	EJECUTADO		
Procesos de Contratación ANPE.	• Refacción hospital interior, y pintado exterior (Area Poli consultorio y Hospitalización)	625.000,00	560,077.67	90,02%	Lic. Obra para refacción Hospital
	• Productos de artes graficas papel y cartón	371,320,00	2.990.-	0,81%	
	• Equipo Medico y de Laboratorio	675,069,00	13,660.-	2,02%	1 Taladro – Amoladora – Podadora – Aire Acon. + Eq. Fisiot.
	•				
	• Material de Limpieza	250,340,00	140,045.-	55,94%	
	• Productos químicos y farmacéuticos (insumos médicos y materiales de curación para traumatología, enfermería y quirófano)	3.355,184,00	1,767.239.36	52.69%	



DESCRIPCIÓN DE LA ACTIVIDAD	PROGRAMADO Y/O PLANIFICADO	EJECUTADO		% DE EJECUCION	OBSERVACIONES
		Asignado	Ejecutado		
Proveedores <ul style="list-style-type: none">• IMPRENTA GILMAR	Impresión de formularios Médicos y Administrativos.	371.320,00	2.990,00	0,81 %	
Laboratorios: <ul style="list-style-type: none">• IFA, INTI, BAGO, ABD, TECNOMED, LAQFAGA, PHARMATECH, ALCOS, ALFA, COFAR, TERBOL, TECNOMED.	Provisión de Medicamentos.	3.355.184,00	1,767.944,64	52,69 %	





caja petrolera de salud
ADMINISTRACION REGIONAL CAMIRI

RECURSOS HUMANOS

Lic. Alex Velásquez Miranda
ENC. DE RECURSOS HUMANOS



ESTRUCTURA ORGANICA CPS. REGIONAL CAMIRI – AL 31/12/2017

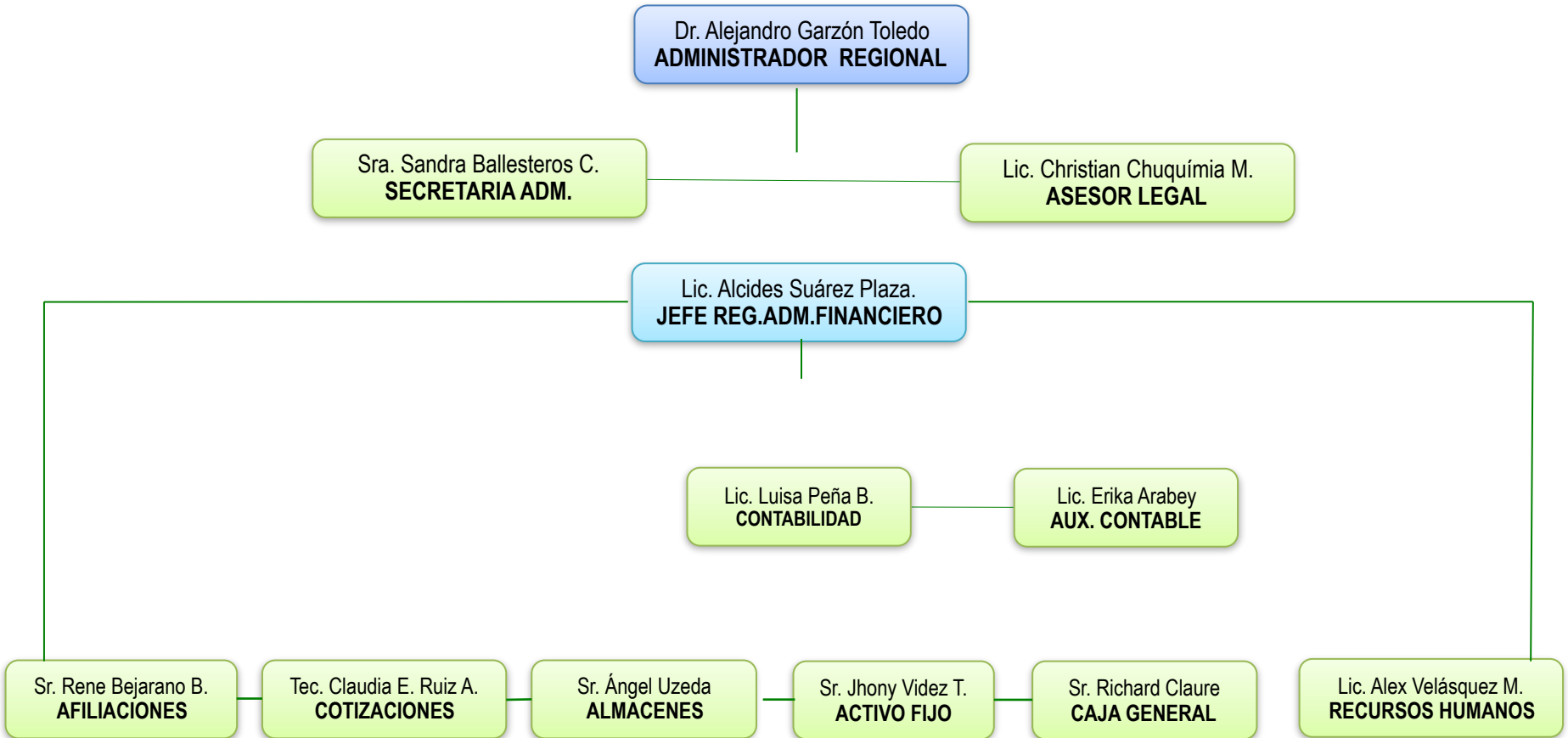

Personal de Planta: 66

Tiempo Completo: 63

Medio Tiempo: 3

Odontología, Oftalmología y Asesoría Legal

Personal Eventual: 7



CONSULTA EXTERNA

SERVICIO MEDICO



Dr. Jorge Palma M.
Dr. Juan C. Romero R.
MEDICINA INTERNA

Dr. Howard Barrancos G.
GINECOLOGIA

Dr. Alejandro Garzón T.
PEDIATRA

Dr. Alfredo Pereira Cassab
CIRUGIA

Dr. Juvenal Benavidez O.
TRAUMATOLOGIA

Dr. Franz Valdez Romero
ODONTOLOGIA

Dr. Wilson Ríos Garnica
MEDICO DEL TRABAJO

Dr. José Rosado Chavez
OFTALMOLOGIA

Dr.....
UROLOGIA

SERVICIO TECNICO



Reg. Darwin Escalier
Farm. Patricia Rojas G.
FARMACIA

Lic. Roxana Villarroel C.
Tec. Maria Cespedes Z.
LABORATORIO

Tec. Henry Duran Vargas
RAYOS X

Lic. Silvia Osinaga Arce
FISIOTERAPIA

Dr. Walter Ortiz
IMAGENOLOGO

Sra.
MEDICINA TRADICIONAL

SERVICIO ADMINISTRACION



Lic. Lourdes Reyes Ojeda
TRABAJO SOCIAL

Sra. Martha Daza Reyes
BIOESTADISTICA

Sr. Vidal Serrudo Trejo.
ADMISION FICHAJE

Sra. Marlene Vásquez M.
AUX. DE OFICINA

Sra. Paola Hurtado.
AUX. DE OFICINA

Lic. Elio Aoiz C.
ENC. POA Y CONT.EMP.



HOSPITALIZACION

SERVICIO MEDICO



Dra. Adela Escalante M.
ANESTESIOLOGA

Lic. Cinthia Juchani.
INSTRUMENTADORA

EMERGENCIAS

Dr. Miguel Arnéz Banegas
Dr. Percy Barrientos M.
Dra. Paola Miranda
Dra. Patricia Guzmán S.

SERVICIO ENFERMERIA



Lic. Ely Miranda Mena
SUPERVISORA

ENFERMERAS

Enf. Cristina Padilla Ortuño
Enf. Olma Arancibia
Enf. Doris Toledo Zorrilla
Enf. Betty Montenegro
Enf. Clara Callejas Jurado
Enf. Nelly Rocha Carrasco

Aux.Enf. Ines Soria
Aux.Enf. Edith Inti
Aux. Gertrudiz Ruiz
Aux. Doris Montenegro
Aux. Paulina Aguilera
Aux. Cristina Romero D.
Aux. Wendy Guzmán

AUX. CONSULTORIO

Sra. Jacinta Mendoza

SERVICIO ADMINISTRACION



Sr. Alejandro Ríos Mendiña
ADMINISTRACION HOSPITAL

Sr. Fidel Ruiz Carballo
LAVANDERIA

AUX. DE SERVICIO

Sr. Shirley Cary Torrez
Sra. RosseMary Choque
Sr. Victor Fernandez Ch.
Sr. Javier Rodriguez
Sra. Justa Santos H.
Sr. Ciro Gallardo Z.
Sra. Benedicta Romero R.

MANTENIMIENTO

Sr. Crispin Orías

CHOFERES

Sr. Miguel Ojeda Blanco
Sr. Juan C. Lujan Rueda
Sr. Cesar Toledo



caja petrolera de salud
ADMINISTRACION REGIONAL CAMIRI

INFORMACION ESTADISTICA

Tec. Martha Daza Reyes
ENC. BIOESTADISTICA



caja petrolera de salud

INFORMACION ESTADISTICA

PACIENTES QUE NO ASISTIERON A CONSULTA MEDICA			
MEDICINA	CIRUGIA	GINECOLOGIA	PEDIATRIA
178	30	33	25



caja petrolera de salud

65 %

Indicador
Emergencia 15%

35 %



MORBILIDAD DE CONSULTA EXTERNA MEDICINA Y ESPECIALIDADES CLINICAS

Nro	DIAGNOSTICO		TOTAL CONSULTAS	SEXO		CONSULTA		GRUPOS ETAREOS									
	COD	DESCRIPCION		Masculino	Femenino	NUEVA	REPETIDA	< de 6 meses	6 meses < 1 año	1 a 4	5 a 9	10 a 14	15 a 19	20 a 39	40 a 59	50 a 59	6 y +
TOTALES			17185	6783	10402	9864	7321	267	29	355	258	233	401	2388	973	2451	9830

TOTAL MEDICINA Y ESPECIALIDADES CLINICAS			10212	4413	5799	4893	5319	0	0	2	4	55	150	616	505	1589	7291
1	I10	HIPERTENSION ESENCIAL (PRIMARIA)	3866	1621	2245	1651	2215	0	0	0	1	0	0	18	121	594	3132
2	E11	DIABETES MELLITUS NO INSULINODEPENDIENTE	669	312	357	160	509	0	0	0	0	0	0	6	9	128	526
3	Z000	EXAMEN MEDICO GENERAL	353	188	165	264	89	0	0	0	2	6	36	74	36	50	149
4	E10	DIABETES MELLITUS INSULINODEPENDIENTE	302	163	139	41	261	0	0	0	0	0	1	11	10	91	189
5	J20	BRONQUITIS AGUDA	229	83	146	158	71	0	0	0	0	1	2	27	21	32	146
6	N390	INFECCION DE VIAS URINARIAS, SITIO NO ESPECIFICADO	221	63	158	96	125	0	0	0	0	5	7	16	13	34	146
7	Z950	PRESENCIA DE MARCAPASO CARDIACO	204	100	104	127	77	0	0	0	0	0	0	0	9	9	186
8	R54	SENILIDAD	203	103	100	82	121	0	0	0	0	0	0	0	0	0	203
9	I48	FIBRILACION Y ALETEO AURICULAR	183	72	111	132	51	0	0	0	0	0	0	1	1	1	181
10	M792	NEURALGIA Y NEURITIS, NO ESPECIFICADAS	135	48	87	98	37	0	0	0	0	0	1	28	20	25	61
TOTAL OTRAS CAUSAS			3847	1660	2187	2084	1763	0	0	2	1	43	103	436	265	625	2372



MORBILIDAD DE CONSULTA EXTERNA CIRUGIA Y ESPECIALIDADES QUIRURGICAS

Nro	DIAGNOSTICO		TOTAL CONSULTAS	SEXO		CONSULTA		GRUPOS ETAREOS									
	COD	DESCRIPCION		Masculino	Femenino	NUEVA	REPETIDA	< de 6 meses	6 meses a 1 año	1 a 4	5 a 9	10 a 14	15 a 19	20 a 39	40 a 59	50 a 59	6 y +
TOTAL CIRUGIA Y ESP. QUIRURGICAS			4028	1820	2208	3478	550	10	1	12	30	55	86	429	281	735	2389
1	H104	CONJUNTIVITIS CRONICA	606	235	371	606	0	1	0	1	4	1	7	38	32	107	415
2	H40	GLAUCOMA	277	133	144	277	0	0	0	0	0	0	1	2	5	50	219
3	H110	PTERIGION	160	66	94	160	0	0	0	0	1	0	5	33	13	40	68
4	K30	DISPEPSIA	141	46	95	85	56	0	0	0	0	0	3	13	5	31	89
5	M17	GONARTROSIS [ARTROSIS DE LA RODILLA]	123	42	81	114	9	0	0	0	0	0	0	0	0	14	109
6	M544	LUMBAGO CON CIATICA	123	83	40	116	7	0	0	0	0	0	0	40	3	26	54
7	M545	LUMBAGO NO ESPECIFICADO	111	51	60	101	10	0	0	0	0	2	1	19	16	19	54
8	K80	COLELITIASIS	90	18	72	67	23	0	0	0	0	0	0	25	23	25	17
9	H52	TRASTORNOS DE LA ACOMODACION Y DE LA REFRACCION	89	39	50	89	0	0	0	0	2	2	9	8	13	14	41
10	K29	GASTRITIS Y DUODENITIS	71	17	54	43	28	0	0	0	0	1	3	9	2	13	43
TOTAL OTRAS CAUSAS			2237	1090	1147	1820	417	9	1	11	23	49	57	242	169	396	1280



MORBILIDAD DE CONSULTA EXTERNA GINECOLOGIA Y OBSTETRICIA

Nro	DIAGNOSTICO		TOTAL CONSULTAS	SEXO		CONSULTA		GRUPOS ETAREOS									
	COD	DESCRIPCION		Masculino	Femenino	NUEVA	REPETIDA	< de 6 meses	6 meses < 1 año	1 a 4	5 a 9	10 a 14	15 a 19	20 a 39	40 a 59	50 a 59	6 y +
TOTAL GINECOLOGIA Y OBSTETRICIA			1979	0	1979	667	1312	0	0	0	0	7	165	1343	187	127	150
1	Z34	SUPERVISION DE EMBARAZO NORMAL	701	0	701	75	626	0	0	0	0	0	82	598	21	0	0
2	Z014	EXAMEN GINECOLOGICO (GENERAL) (DE RUTINA)	369	0	369	185	184	0	0	0	0	4	13	194	49	54	55
3	Z35	SUPERVISION DE EMBARAZO DE ALTO RIESGO	183	0	183	64	119	0	0	0	0	0	12	159	12	0	0
4	Z340	SUPERVISION DE PRIMER EMBARAZO NORMAL	45	0	45	7	38	0	0	0	0	0	2	42	1	0	0
5	N390	INFECCION DE VIAS URINARIAS, SITIO NO ESPECIFICADO	44	0	44	17	27	0	0	0	0	0	0	15	7	8	14
6	N951	ESTADOS MENOPAUSICOS Y CLIMATERICOS FEMENINOS	43	0	43	22	21	0	0	0	0	0	0	1	26	15	1
7	B373	CANDIDIASIS DE LA VULVA Y DE LA VAGINA (N77.1*)	42	0	42	24	18	0	0	0	0	0	4	15	7	7	9
8	Z39	EXAMEN Y ATENCION DEL POSTPARTO	41	0	41	6	35	0	0	0	0	0	4	37	0	0	0
9	Z348	SUPERVISION DE OTROS EMBARAZOS NORMALES	37	0	37	13	24	0	0	0	0	0	1	36	0	0	0
10	N300	CISTITIS AGUDA	29	0	29	13	16	0	0	0	0	0	0	9	1	8	11
TOTAL OTRAS CAUSAS			445	0	445	241	204	0	0	0	0	3	47	237	63	35	60



MORBILIDAD DE CONSULTA EXTERNA PEDIATRIA Y NEONATOLOGIA

Nro	DIAGNOSTICO		TOTAL CONSULTAS	SEXO		CONSULTA		GRUPOS ETAREOS									
	COD	DESCRIPCION		Masculino	Femenino	NUEVA	REPETIDA	< de 6	6 meses	1 a 4	5 a 9	10 a 14	15 a 19	20 a 39	40 a 59	50 a 59	6 y +
TOTAL PEDIATRIA Y NEONATOLOGIA			966	550	416	826	140	257	28	341	224	116	0	0	0	0	0
1	Z001	CONTROL DE SALUD DE RUTINA DEL NIÑO	356	211	145	299	57	162	12	95	52	35	0	0	0	0	0
2	J00	RINOFARINGITIS AGUDA [RESFRIADO COMUN]	204	115	89	187	17	35	9	95	44	21	0	0	0	0	0
3	J20	BRONQUITIS AGUDA	42	26	16	30	12	8	0	18	15	1	0	0	0	0	0
4	R509	FIEBRE, NO ESPECIFICADA	30	18	12	27	3	3	0	15	10	2	0	0	0	0	0
5	A09	DIARREA Y GASTROENTERITIS DE PRESUNTO ORIGEN INFECCIOSO	21	12	9	19	2	3	0	11	4	3	0	0	0	0	0
6	A084	INFECCION INTESTINAL VIRAL, SIN OTRA ESPECIFICACION	21	15	6	19	2	3	2	13	2	1	0	0	0	0	0
7	A049	INFECCION INTESTINAL BACTERIANA, NO ESPECIFICADA	16	10	6	15	1	3	0	8	2	3	0	0	0	0	0
8	L01	IMPETIGO	14	9	5	11	3	2	1	8	2	1	0	0	0	0	0
9	J21	BRONQUIOLITIS AGUDA	12	5	7	10	2	10	0	2	0	0	0	0	0	0	0
10	B829	PARASITOSIS INTESTINAL, SIN OTRA ESPECIFICACION	10	8	2	9	1	0	0	4	3	3	0	0	0	0	0
TOTAL OTRAS CAUSAS			240	121	119	200	40	28	4	72	90	46	0	0	0	0	0



caja petrolera de salud
ADMINISTRACION REGIONAL CAMIRI

AFILIACIONES Y COTIZACIONES

Sr. Rene Bejarano B.
RESP. AFILIACIONES

Tec. Claudia Erika Ruiz A.
RESP. COTIZACIONES



POBLACION ASEGURADA AL A F DE DICIEMBRE 2017

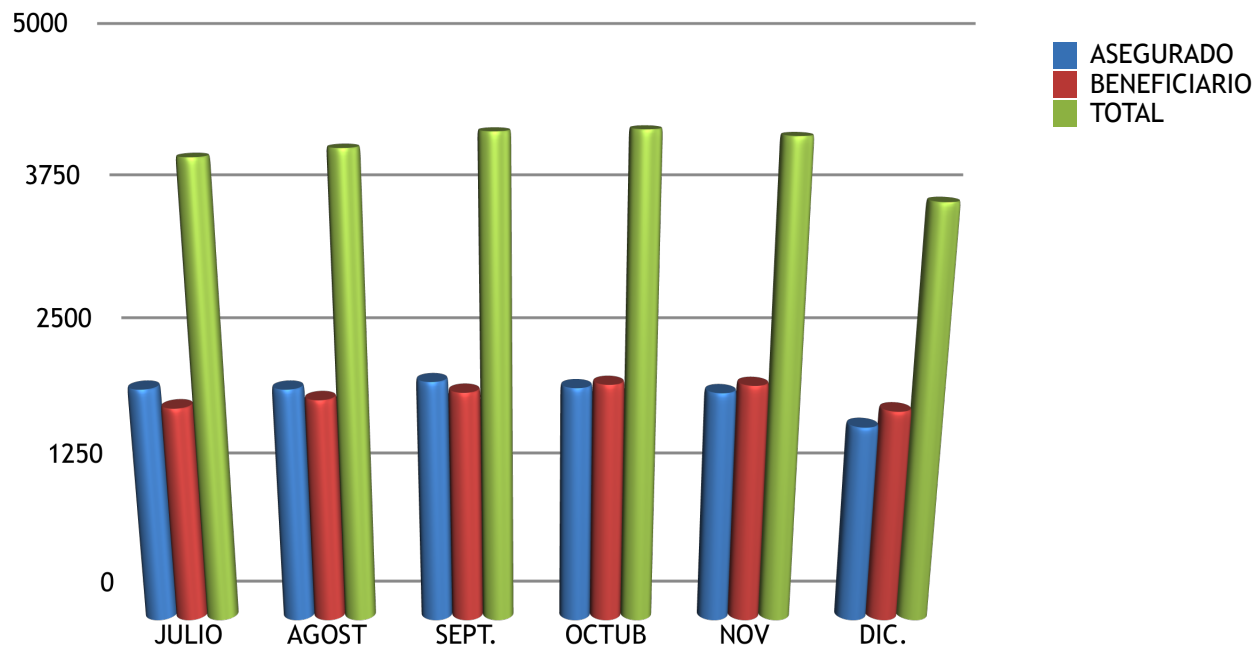



COTIZACIONES

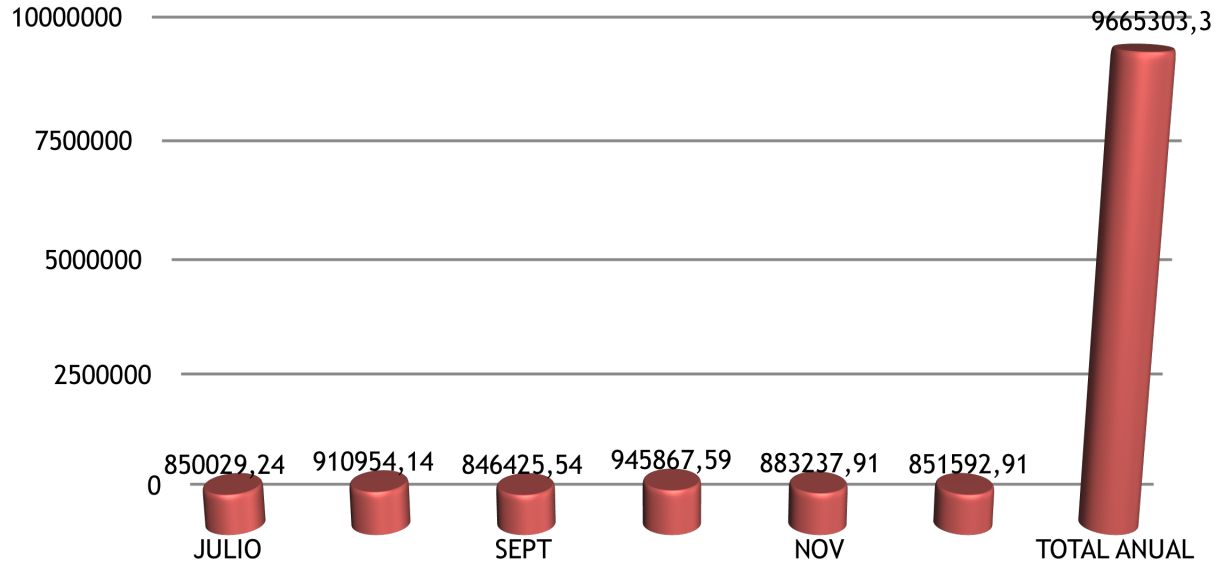

EMPRESAS EN MORA Y APORTANTES AL 31 . 12 . 2017

Empresas Deudoras	Empresas Cotizantes	Empresas sin Registro de Aportes y/o Sin Pres. de Aviso de novedades saldo «0» de Trabajadores	Total Empresas Afiliadas
8	56	31	95
EMPRESAS VIGENTES COTIZANTES			
Total : 64			



caja petrolera de salud
ADMINISTRACION REGIONAL CAMIRI

INFORMACION FINANCIERA

AL 31 DE DICIEMBRE DE 2.017

Lic. Alcides Suárez Plaza
ADM. REGIONAL FINANCIERO



DIRECCION ADMINISTRATIVA FINANCIERA REGIONAL

**Estados Financieros
Parciales**

Al 31 de Diciembre de
2.017

PRESUPUESTO: Ingresos y Gastos Corrientes

INGRESOS: Recursos Corrientes

Aportes	8.136.099,45
Otros Ingresos	1.590.302,51
Total INGRESOS	9.726.401,96

Resultado del Ejercicio
Bs.- (**10.390.707,67**)

EGRESOS: Gastos Corrientes

Sueldos y Salarios	11.446.850,23
Aportes Patronales	1.702.109,89
Beneficios Sociales	1.745.944,73
Costo de Bienes y Servicios	4.477.434,00
Impuesto a la Renta Interna	140.578,00
Transferencias 5% y 0,5%	330.737,96
Otros Gastos	274.170,87
Total EGRESOS	20.117.825,68



PRESUPUESTO: ESTADO DE EJECUCION PRESUPUESTARIA

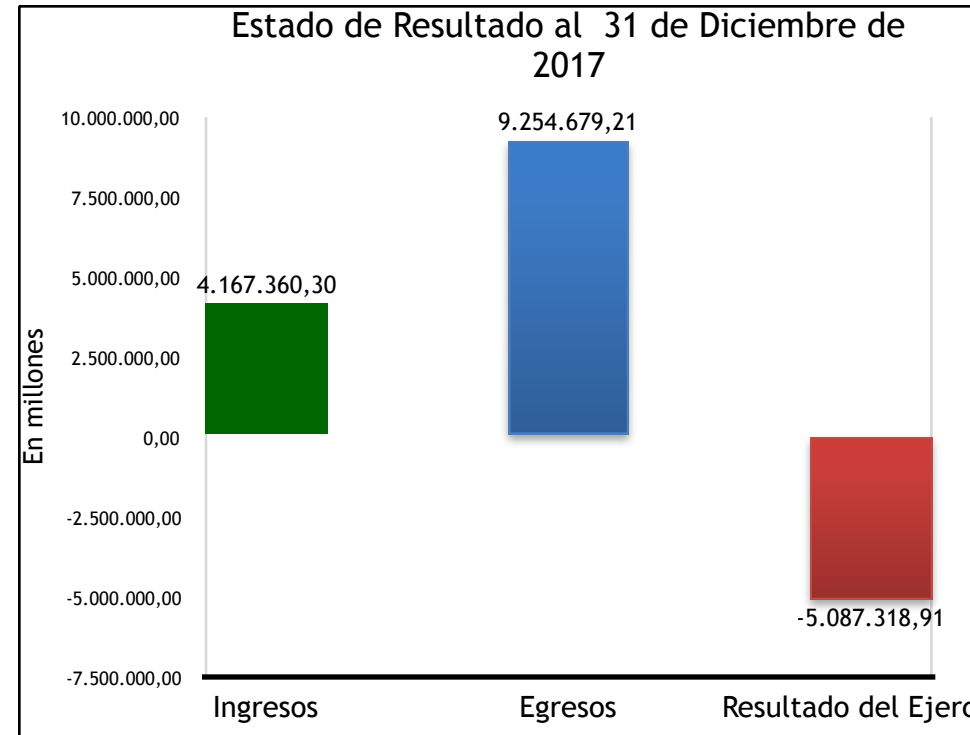
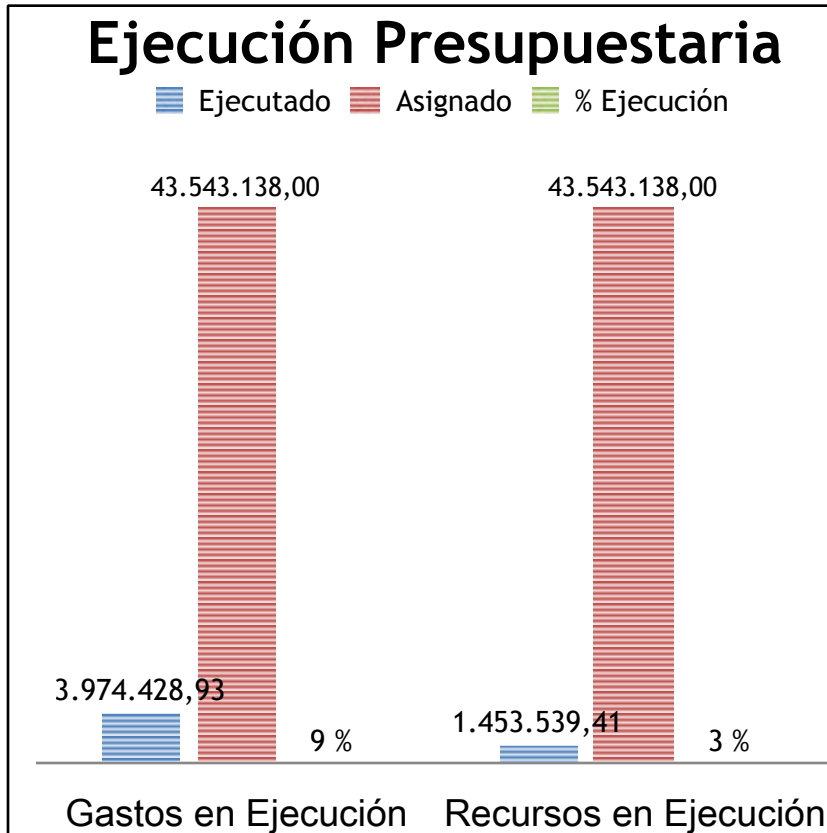



BALANCE GENERAL

DESCRIPCIÓN DE LA ACTIVIDAD		ACTIVO	Partida 11000 Activo Corriente	Partida 12000 Activo no Corriente	OBSERVACIONES
	Balance General Activo	31.446.181,41	2,854.623,92	28.591.557,45	
DESCRIPCIÓN DE LA ACTIVIDAD		PASIVO	Partida 21000 Pasivo Corriente	Partida 22000 Pasivo no Corriente	
	Balance General Pasivo	57.519.310,28	2.329.183,73	55.190.126,55	

DESCRIPCION DE LA ACTIVIDAD		Total Patrimonio	Reservas Revalor. Activo Fijo	Ajuste Global Patrimonio	Resultado acm.ej.ant.	Resultado del ejercicio
	Balance General Patrimonio	-15.791.810,39	8.856.119,75	-2.952.840,45	-22.162.340,27	

Descripción de la Actividad		Partida	Asignado	Ejecutado	% de Ejecución	Observaciones
Presupuesto, Gastos y Adquisiciones	Grupo 100 Servicios Personales		15.722.441,00	13.061.139,54	83,07 %	
	Grupo 200 Servicios no personales		2.324.533,00	1,741.977,27	74,94 %	
	Grupo 300 Materiales y Suministros		5.260.877,00	2,708.262,60	51,48 %	
	Grupo 400 Activos Reales		675.069,00	13,660,00	2,02 %	



ESTADO DE EJECUCION PRESUPUESTARIA DE INGRESOS GENERAL
CAJA PETROLERA DE SALUD - REGIONAL CAMIRI
Del 1 de Enero al 31 de Diciembre de 2.017
(Expresado en Bolivianos)

RUBRO	DESCRIPCION	PPTO. VIGENTE	MODIFICACIONES	EJECUCION AL 31.12.2017	SALDO	% EJECUCION
12200	Venta de Servicios de las Administraciones Públicas	1.563.007,00		1,161.352,61	401.654,39	74,30 %
12300	Alquiler de Edificios y/o Equipos de las Adm.	124.718,00		53.047,00	71,500,00	42,53 %
15900	Otros ingresos	773.398,00		164.722,90	686.216,91	21,30%
17000	Contribuciones a la Seguridad Social	22.778,114,00		8.136.099,45	14.642.014,55	35,72%
17100	Contribuciones Obligatorias					
17110	Patronales					
17111	Del sector público	2.659.960,00		2.664.326,25	-4.366,25	100,17%
17112	Del sector privado	19.970.182,00		5.273.701,20	14.696.480,80	26,41%
17200	Contribuciones voluntarias	147.972,00		198.072,00	-50.100,00	133,86%
	T O T A L	43.543.138,00		9.515.221,96	34.064.208,04	21,83%



caja petrolera de salud
ADMINISTRACION REGIONAL CAMIRI

COMITES DE ASESORAMIENTO MEDICO

Dr. Wilson Ríos Garnica
**GESTION DE CALIDAD Y
ACREDITACION**



Gestión de Calidad y Acreditación en los Servicios de Salud

Funcionamiento de Comités

- 1 ESTABLECIMIENTO
Caja Petrolera de Salud
Regional Camiri

COMITES DE ASESORAMIENTO MÉDICO CPS.

El Comité de Gestión de Calidad y Acreditación, esta coordinando con la Administración y los diferentes Comités de asesoramiento medico para Acreditar como II NIVEL de Atención Hospitalaria.

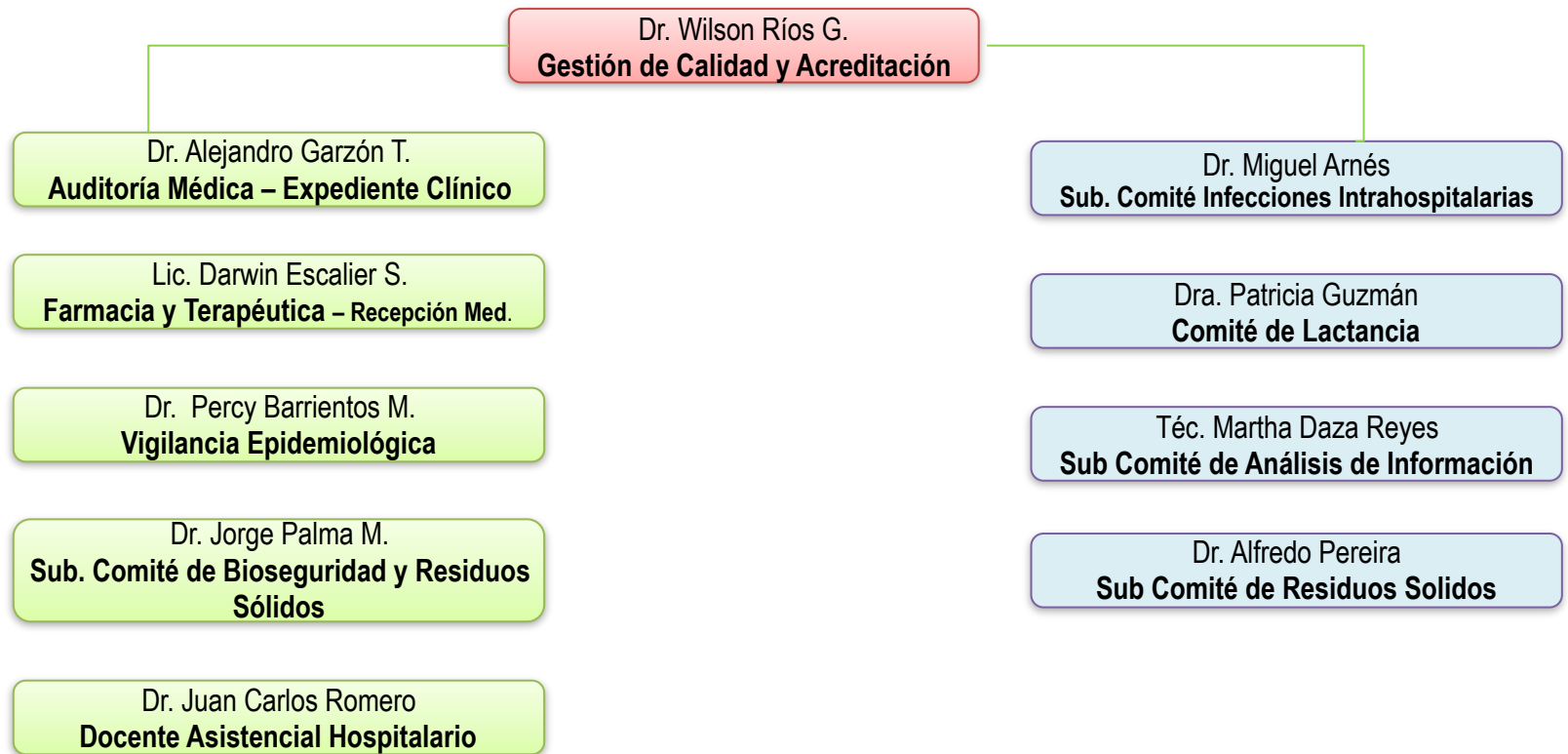



DIRECCION NACIONAL DE GESTION DE CALIDAD
DEPARTAMENTO NACIONAL DE CONTROL DE CALIDAD Y ACREDITACION
REQUISITOS BASICOS PARA ACREDITACION HOSPITAL DE II NIVEL

Nº	REQUISITOS BASICOS	CUMPLE	NO CUMPLE	OBSERVACION / COMENTARIOS
1	El establecimiento debe tener por lo menos un año de funcionamiento continuado	Si		En el mes de Diciembre los médicos estuvieron en paro, excepto el personal de emergencia y administrativos.
2	Señalización interna y externa	Si		Presenta un letrero al ingreso y dentro un panel con indicaciones y dirección de los servicios que se presta
3	La infraestructura del establecimiento debe estar en buenas condiciones de prestación: paredes pintadas y limpias, no descascaradas no con revoque deteriorado, sin humedad ni gotera		No	Presenta goteras en los pasillos del hospital, las paredes externas en algunas partes que da a la calle en Consulta externa con telarañas y sucias, papeles con avisos de gestiones pasadas
4	Superficies lisas en áreas de circulación restringidas	Si		El quirófano, sala de partos, salas de internación, neonatología y laboratorio
5	Polvo, basura, animales domésticos y vectores		No	Hay un gato siamés en los pasillos, polvo
6	Escombros, muebles y equipos dados de baja en dependencia y terrenos aledaños al establecimiento		No	Presencia de animal doméstico / animales dentro del área hospitalaria con equipo y enseres en desuso, en las áreas externas dentro del hospital equipo y enseres en desuso.
7	Disponibilidad de servicios básicos (energía eléctrica, agua potable y medio de comunicación)	Si		Se cuenta con todos los servicios básicos mencionados para su funcionamiento
8	En establecimientos de Segundo y Tercer Nivel de atención, tanques de reserva de agua y motor para restablecer la energía eléctrica en caso de corte de servicio.	Si		Se cuenta con el Tanque de agua y el motor de luz.
9	Personal con identificación, uniforme pulcro y limpio		No	Sus identificaciones no los usan, no usan las cofias
10	Instalaciones para circulación vertical de camillas y sillas de rueda (rampas,ascensores) en establecimiento de más de una planta	Si		Sólo contamos con una planta.



EVALUACIÓN POR COMPONENTES

COMPONENTES DE CALIDAD	RESULTADOS OBTENIDOS	CONDICION *
1.- Autoevaluación para la acreditación	10%	NO ACEPTABLE
2.- Manejo de Expediente Clínico	19%	NO ACEPTABLE
3.- Manejo de Consentimiento Informado	48%	NO ACEPTABLE
4.- Auditorias Médicas Internas	67%	DEFICIENTE
5.- Buzones de Quejas, Sugerencias y Felicitaciones (funcionando)	90%	OPTIMO
6.- Porcentaje del número de mediciones realizadas en el año de satisfacción del usuario	10%	NO ACEPTABLE
7.- Comité de Asesoramiento Médico funcionando	51%	DEFICIENTE
NIVEL DE CALIDAD ALCANZADO EN EL ESTABLECIMIENTO (GESTION 2.017)	44%	NO ACEPTABLE
• OPTIMO = 90 a 100 %	1	Parámetros para medir el nivel alcanzado en los establecimientos de salud
• ACEPTABLE = 70 a 89 %	0	
• DEFICIENTE = 50 a 69 %	2	
• NO ACEPTABLE = 0 a 49%	4	



CALENDARIO DE GESTION DE CALIDAD Y ACREDITACION 2018

ENEJO 2018							FEBRERO 2018							MARZO 2018						
L	M	M	J	V	S	D	L	M	M	J	V	S	D	L	M	M	J	V	S	D
1	2	3	4	5	6	7				1	2	3	4				1	2	3	4
8	9	10	11	12	13	14	5	6	7	8	9	10	11	5	6	7	8	9	10	11
15	16	17	18	19	20	21	12	13	14	15	16	17	18	12	13	14	15	16	17	18
22	23	24	25	26	27	28	19	20	21	22	23	24	25	19	20	21	22	23	24	25
29	30	31					26	27	28					26	27	28	29	30	31	

ABRIL 2018							MAYO 2018							JUNIO 2018						
L	M	M	J	V	S	D	L	M	M	J	V	S	D	L	M	M	J	V	S	D
			1			1		1	2	3	4	5	6				1	2	3	
2	3	4	5	6	7	8	7	8	9	10	11	12	13	4	5	6	7	8	9	10
9	10	11	12	13	14	15	14	15	16	17	18	19	20	11	12	13	14	15	16	17
16	17	18	19	20	21	22	21	22	23	24	25	26	27	18	19	20	21	22	23	24
23	24	25	26	27	28	29	28	29	30	31				25	26	27	28	29	30	

JULIO 2018							AGOSTO 2018							SEPTIEMBRE 2018							
L	M	M	J	V	S	D	L	M	M	J	V	S	D	L	M	M	J	V	S	D	
			1			1				1	2	3	4	5				1	2		
2	3	4	5	6	7	8	6	7	8	9	10	11	12	3	4	5	6	7	8	9	
9	10	11	12	13	14	15	13	14	15	16	17	18	19	10	11	12	13	14	15	16	
16	17	18	19	20	21	22	20	21	22	23	24	25	26	17	18	19	20	21	22	23	
23	24	25	26	27	28	29	27	28	29	30	31			24	25	26	27	28	29	30	

OCTUBRE 2018							NOVIEMBRE 2018							DICIEMBRE 2018						
L	M	M	J	V	S	D	L	M	M	J	V	S	D	L	M	M	J	V	S	D
1	2	3	4	5	6	7				1	2	3	4				1	2		
8	9	10	11	12	13	14	5	6	7	8	9	10	11	3	4	5	6	7	8	9
15	16	17	18	19	20	21	12	13	14	15	16	17	18	10	11	12	13	14	15	16
22	23	24	25	26	27	28	19	20	21	22	23	24	25	17	18	19	20	21	22	23
29	30	31					26	27	28	29	30			24	25	26	27	28	29	30

- TAREAS:**
- Presentación Informe Trimestral: ABR-JUL-OCT-DIC 5/M 08:00-13:00 pm
 - Reunión Comité de Gestión de Calidad y Acreditación 1°/J 07:30-09:00 am
 - Apertura de Buzones U/V 07:30-08:00 am
 - Reuniones Generales con los Comités: Enero 25 y U/J 07:30-09:00 am
 - Feriados: **01/01** Año Nuevo, **12-13/02** Carnaval/Retiro C, **30/03** Viernes Santo,

07/04 Día Mundial de la Salud, **01/05** Día del Trabajador, **31/05** Corpus Cristi,

06/08 “Día de la Independencia de Bolivia”, **02/11** Día de los Difuntos, **10/11** Día de la Caja Petrolera de Salud, **“25 DICIEMBRE “NAVIDAD”**.



caja petrolera de salud
ADMINISTRACION REGIONAL CAMIRI

MARCO NORMATIVO INFORMACION JURIDICA

Lic. Christian Chuquimia
Mendoza

ASESOR LEGAL



INFORMACION JURIDICA

INFORME ASESORIA LEGAL

Procesos Civiles:

1. **Empresa de Seguros CREDINFORD**, requerimiento en mora por atención médica.

Procesos Coactivos Fiscal:

1. **Dr. Efraín Velásquez Vallejos** (coactivo fiscal del tribunal departamental de justicia) Auditoria aprobado por la Contraloría.
2. **Lic. Hugo Barrientos Claure** (coactivo fiscal del tribunal departamental de justicia) Auditoria aprobado por la Contraloría.
3. **Sr. Alejandro Ríos** (coactivo fiscal del tribunal departamental de justicia) Auditoria aprobado por la Contraloría.

Procesos Laborales:

1. **Dr. Juvenal Vásquez P.** (En ejecución de sentencia)
2. **Dr. Daniel Bascope** , por pago de beneficios sociales se encuentra en etapa de prueba.
3. **Ministerio de Trabajo**, demanda contra CPS por infracción a la ley social. Por la no entrega de documentación de la unidad de Personal al Ministerio de trabajo Camiri.

Procesos Penales:

1. **Lic. Cristina Padilla Ortuño** (Ministerio público presentara la imputación formal ante el juez cautelar) Fallo a favor de la Lic. Cristina Padilla de la fiscalía Dptal. De distrito donde confirma el sobreseimiento.

Proceso Constitucional:

1. **Cinthy Juchani Román**, (denuncia ante el ministerio de trabajo reincorporación laboral) (posteriormente inicia amparo constitucional RES.. N°19 de fecha 25-04-2016) (Sentencia constitucional N° 08-78/ 2016-S3 de fecha 19-08-2016)
2. **Saúl Cadena Gutiérrez**, Existe un amparo constitucional donde el juez de primera de instancia otorga la tutela de reincorporación, se encuentra en revisión del Tribunal Constitucional Plurinacional.
3. **Rene Bejarano**, Acción de Amparo Constitucional solicitando su reincorporación, el Juez de primera instancia ordena provisionalmente se lo reincorpore hasta que el ministerio del trabajo resuelva el recurso Jerárquico sobre el fondo del proceso. Así mismo se fue a revisión del Tribunal Constitucional Plurinacional.



**GRÁCIAS
POR SU ATENCIÓN**

Camiri, 23 de Enero de 2.018