



caja petrolera de salud

# “AUDIENCIA PÚBLICA DE RENDICIÓN DE CUENTAS INICIAL 2022”



**DR. DAVID SILVESTRE MARTINEZ FLORES**  
**DIRECTOR GENERAL EJECUTIVO**

**31 DE MAYO DE 2022**





caja petrolera de salud

# QUIENES SOMOS

La Caja Petrolera de Salud es una Institución de derecho público, con patrimonio propio y autonomía administrativa, legal y técnica, encargada de otorgar prestaciones en el régimen de Corto Plazo de la Seguridad Social.



caja petrolera de salud

## MISIÓN

«Garantizar a la población asegurada acciones integrales en salud, que consoliden en el tiempo sus postulados de promoción, prevención, atención y rehabilitación, concentrando las potencialidades institucionales e individuales, en procura del éxito de los objetivos y logros de las metas propuestas dentro de la política nacional del «Vivir Bien»

## VISIÓN

Ser la Institución líder en la seguridad social a corto plazo, brindando prestaciones integrales de salud con calidad y calidez a la población protegida, garantizando el derecho a la salud, a través de la optimización de sus recursos.



caja petrolera de salud

# ESTRUCTURA ORGANIZACIONAL

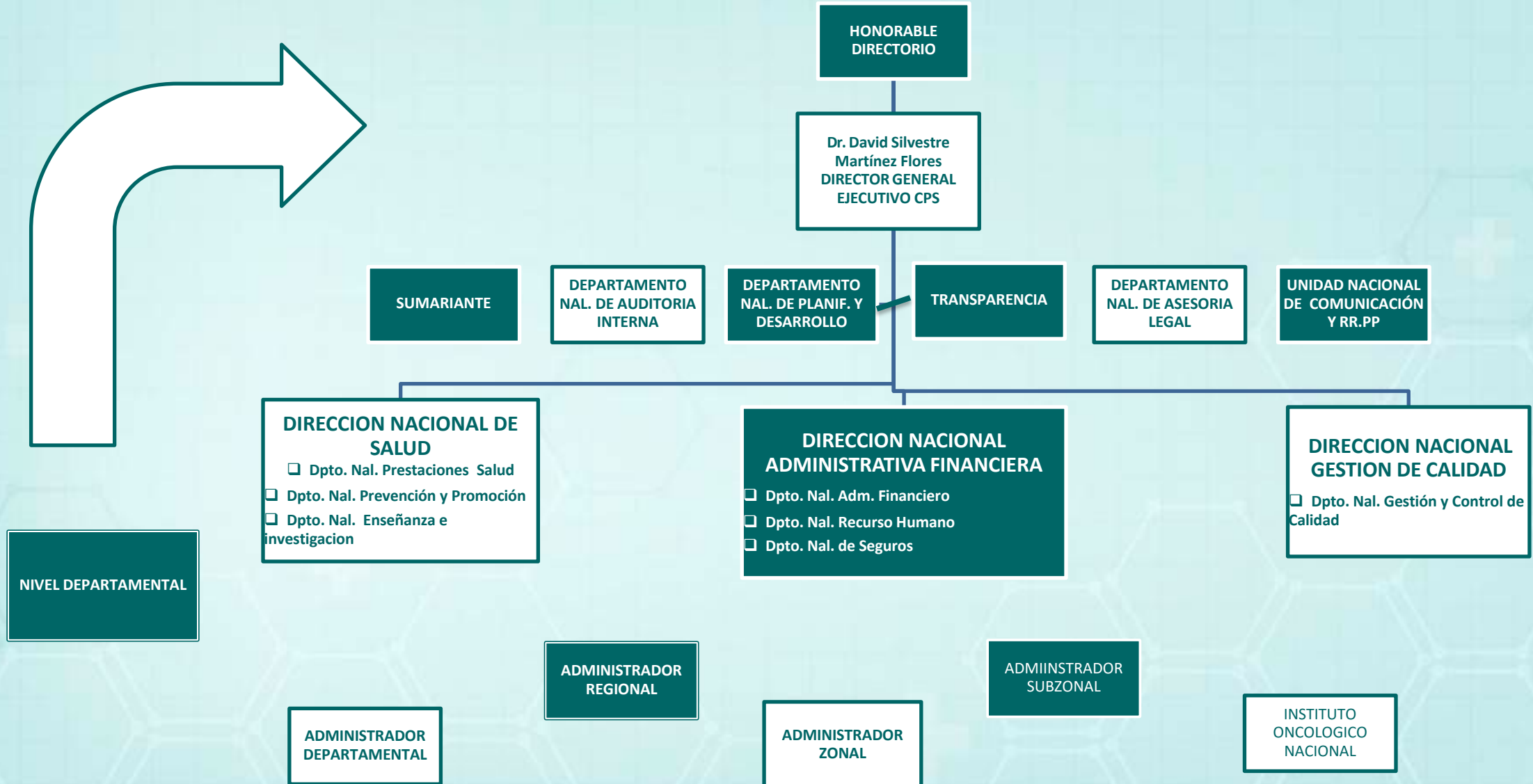





## ARTICULACIÓN DE LA PLANIFICACIÓN DE MEDIANO PLAZO Y PLANIFICACIÓN DE CORTO PLAZO INSTITUCIONAL GESTIÓN 2022

ARTICULACIÓN: OBJETIVOS - ACCIONES DE MEDIANO Y CORTO PLAZO EN EL MARCO DEL PLAN ESTRATÉGICO INSTITUCIONAL DE LA CAJA PETROLERA DE SALUD			
	OBJETIVOS ESTRATEGICOS	NÚMERO DE ACCIONES ESTRATÉGICAS (ACCIÓN DE MEDIANO PLAZO)	ACCIONES DE CORTO PLAZO GESTIÓN 2022
GESTIÓN EN SALUD	1.- Desarrollar el sistema de atención integral de la CPS, a partir de un nuevo modelo de atención.	12	23
GESTION ADMINISTRATIVA	2.- Fortalecer la gestión administrativa con integralidad, transparencia, eficacia y eficiencia en el marco de la normativa vigente.	6	10
	2	18	33



## ARTICULACIÓN: PEI 2016 - 2020, PLAN DE CORTO PLAZO Y PRESUPUESTO GESTIÓN 2022

### ARTICULACIÓN: PLAN ESTRATEGICO INSTITUCIONAL 2016 - 2020, POA Y PRESUPUESTO GESTIÓN 2022

OBJETIVOS ESTRATEGICOS		NÚMERO DE ACCIONES ESTRATÉGICAS (ACCIÓN DE MEDIANO PLAZO)	ACCIONES DE CORTO PLAZO	PRESUPUESTO APROBADO GESTIÓN 2022	
			GESTIÓN 2022	CATEGORÍA PROGRAMÁTICA	PRESUPUESTO
GESTIÓN EN SALUD	1.- Desarrollar el sistema de atención integral de la CPS, a partir de un nuevo modelo de atención.	AE 01, AE 02, AE 03, AE 04, AE 05, AE 07 AE 08, AE 09, AE 10, AE 11, AE 12, AE 16	ACP01,ACP02 ACP03 ACP04, ACP05, ACP06 ACP07, ACP08, ACP09 ACP10, ACP11, ACP12 ACP14, ACP15, ACP16 ACP17, ACP18, ACP19, ACP20, ACP21, ACP22, ACP33	72000001   SERVICIOS DE CONSULTA EXTERNA Y HOSPITALIZACION	Bs 998.985.989,00
			ACP13	72000098   COVID-19	Bs 25.950.686,00
GESTION ADMINISTRATIVA	2.- Fortalecer la gestión administrativa con integralidad, transparencia, eficacia y eficiencia en el marco de la normativa vigente.	AE 18, AE 19, AE 22, AE 26	ACP23,ACP24 ACP25,ACP26 ACP 27,ACP28	00000001   ADMINISTRACIÓN DE LAS PRESTACIONES DEL RÉGIMEN DE SALUD A CORTO PLAZO	Bs 95.891.147,00
			ACP29	00000099   CONTROL SOCIAL	Bs 35.376,00
		AE 28	ACP30	97000022   PROVISIONES PARA GASTO DE INVERSION	Bs 17.949.543,00
			ACP31	98000001   OTRAS TRANSFERENCIAS-CORRIENTE	Bs 59.703.959,00
			ACP32	99000001   PARTIDAS NO ASIGNABLES A PROGRAMAS	Bs 12.353.352,00
TOTAL	2 OE	18 AMP	33 ACP	PRESUPUESTO APROBADO GESTIÓN 2022	Bs 1.210.870.052,00



caja petrolera de salud

# DIRECCION NACIONAL DE SALUD





caja petrolera de salud

# DIRECCION NACIONAL DE SALUD







caja petrolera de salud

DEPTO. NAL. DE  
PRESTACIONES DE SALUD



ACCESO



PERFIL EPIDEMIOLOGICO



REDES DE SS

DEPTO. NAL. DE PREVENCIÓN  
Y PROMOCIÓN



INFORMACIÓN, EDUCACIÓN,  
COMUNICACIÓN (IEC)



PROGRAMAS PREVENTIVOS

DEPTO. NAL. DE ENSEÑANZA E  
INVESTIGACIÓN



PERSONAL DE SALUD  
COMPETENTE



INTERNADO ROTATORIO



RESIDENCIA MÉDICA



REVISTA MÉDICA  
PETROCIENCIA

VIGILANCIA EPIDEMIOLÓGICA

CALIDAD

NORMATIVAS

MODELO DE ATENCIÓN Y GESTIÓN





caja petrolera de salud

# DEPARTAMENTO NACIONAL DE PRESTACIONES EN SALUD





caja petrolera de salud

ACP12-2022

Implementar un Sistema de Vigilancia en Salud

PRESUPUESTO  
APROBADO

Bs. 73.187,00

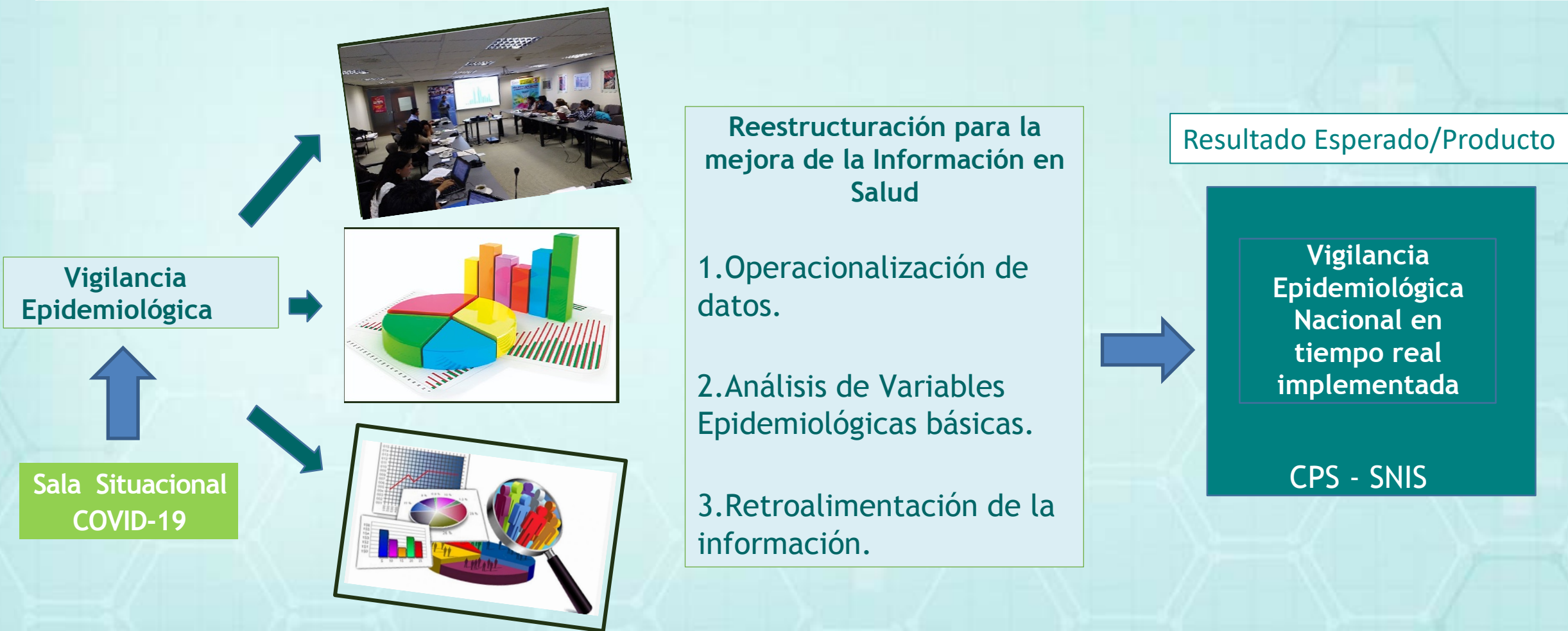



caja petrolera de salud

ACP10-2022	IMPLEMENTAR EL SISTEMA DE GESTIÓN DE PREVENCIÓN Y CONTROL DE RIESGOS PROFESIONALES
PRESUPUESTO APROBADO	11.452,00 Bs.-

Diagnóstico  
Situacional del  
Perfil  
Epidemiológico  
de empresas  
afiliadas



Desarrollar el Sistema de Vigilancia de Salud Ocupacional:

- Monitoreo, supervisión y evaluación a empresas afiliadas.
- Conformación de Comités de Seguridad y Salud Ocupacional.
- Implementación de medidas de prevención de Riesgos Profesionales en los establecimientos de salud.

Resultado Esperado/Producto

Vigilancia en  
Seguridad y  
Salud  
Ocupacional  
para prevenir  
Accidentes de  
Trabajo y  
Enfermedades  
Profesionales  
implementada





caja petrolera de salud

ACP03-2022

REESTRUCTURAR UNA RED FUNCIONAL INTEGRAL

PRESUPUESTO  
APROBADO

Bs. 31.072,00

REESTRUCTURAR  
UNA RED  
FUNCIONAL  
INTEGRAL (REFISS)



#### CUATRO FASES:

1. Planificación
2. Organización y
3. Desarrollo en las Administraciones Departamentales, Regionales, zonales y subzonales
4. Seguimiento y Evaluación

Resultado Esperado/Producto

REFISS  
reestructurado e  
implementado



caja petrolera de salud

ACP15-2022

## IMPLEMENTAR EL PROGRAMA DE GESTIÓN SOCIAL EN LAS ADMINISTRACIONES DESCONCENTRADAS

PRESUPUEST  
O APROBADO

Bs.2.242,00

Fortalecimiento de  
la Gestión Social en  
la atención al  
asegurado y  
beneficiario



Grupos focales sobre derechos y obligaciones  
del asegurado y representantes de las  
empresas.



Implementación de grupos de autoayuda a los  
pacientes con enfermedades no transmisibles  
en establecimientos de salud.



Lugar de  
confianza

Respeto  
mutuo

Asistencia no  
obligatoria

Comisión Nacional de  
Prestaciones en Salud

Resultado Esperado/Producto

Programa de  
Gestión Social en  
administraciones  
desconcentradas  
implementado



caja petrolera de salud

## PRIORIDADES DE GESTIÓN

ACP17-2022	CONTROLAR LA ADMINSTRACION LOGISTICA MEDICAMENTOS.
PRESUPUESTO APROBADO	Bs. 19.520,00



### TAREA

2 licitaciones de medicamentos en el 2021

**Seguimiento a las Administraciones del abastecimiento de los Servicios de Farmacia**

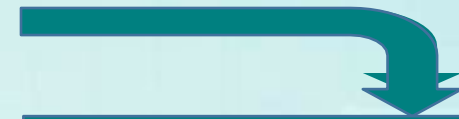

Resultado Esperado/Producto

**ESTABLECIMIENTOS DE SALUD ABASTECIDOS CON MEDICAMENTOS.**



caja petrolera de salud

## PRIORIDADES DE GESTIÓN

ACP18-2022

## CONTROLAR LA ADMINISTRACIÓN LOGÍSTICA DE DISPOSITIVOS MÉDICOS

PRESUPUESTO  
APROBADO

Bs.16.570,00



1.Fortalecer el Sistema de Supervisión de la logística de dispositivos médicos

2.Desarrollar e implementar el Sistema de Evaluación de almacenes de dispositivos medicos.

3.Realizar procesos de adquisición nacional de dispositivos médicos.

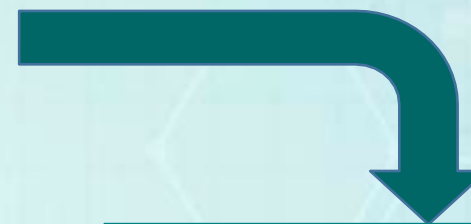

Resultado Esperado/Producto

Logística de Dispositivos Médicos administrada y controlada.





caja petrolera de salud

ACP16-2022

IMPLEMENTAR EL SISTEMA DE INFORMACIÓN DE SALUD INTEGRADO MÓDULO  
DISPOSITIVO MÉDICO.

PRESUPUESTO  
APROBADO

Bs. 8.052,00

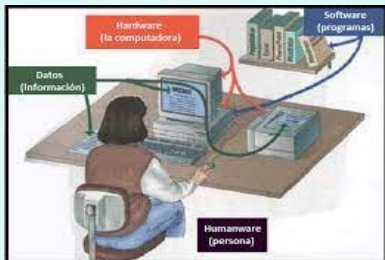

Implementar el Sistema  
informático-Módulo  
Dispositivo-Médico



Monitorear el Sistema  
informático de  
dispositivos médicos a  
nivel nacional



Resultado Esperado/Producto

Sistema de Información de  
Salud Integrado -Módulo  
Dispositivo Médico-.  
implementado



caja petrolera de salud

ACP19-2022

## OPTIMIZAR LA FUNCIONALIDAD DE LOS SERVICIOS DE LABORATORIO EN LOS ESTABLECIMIENTOS DE SALUD.

Desarrollar el Sistema de Gestión de Calidad de Laboratorios



1. Marco normativo y metodológico.
2. Diagnóstico situacional.
3. Desarrollo e implementación del sistema de gestión de calidad de laboratorio.
4. Monitoreo y evaluación del sistema de gestión de calidad de laboratorio.

Resultado Esperado/Producto

Funcionalidad de los servicios de laboratorio en los Establecimientos de Salud optimizado.



caja petrolera de salud

ACP14-2022	OTORGAR LAS PRESTACIONES EN LA ATENCIÓN CON MEDICINA TRADICIONAL COMPLEMENTARIA Y ALTERNATIVA.
PRESUPUESTO APROBADO	Bs. 52.449,00

Medicina Tradicional fortalecida dentro del modelo atención y gestión en salud



- Medicina tradicional desarrollada en las Administraciones Departamentales.
- Monitoreo y evaluación del servicio de Medicina Tradicional
- Compra de materia prima para la producción de medicamentos
- Iniciar el proceso de registro sanitario de los productos de Medicina Tradicional

Resultado Esperado/Producto

Enfermedades con medicina tradicional complementaria y alternativas atendidas en las Administraciones Departamentales



caja petrolera de salud

## PRIORIDADES DE GESTIÓN

ACP04-2022

DESARROLLAR UN SISTEMA DE COSTOS EN SALUD EN CONSULTA EXTERNA

PRESUPUESTO  
APROBADO

Bs. 27.100,00



Diagnóstico y Gestión de información sobre costos de salud actuales.



Aplicación de economía de la salud en Servicios Priorizados



Estructura de costos aplicada al servicio de consulta externa de la CPS

Resultado Esperado/Producto

Sistema de Costos en prestaciones y servicios priorizados de salud desarrollados

Uso eficiente de los recursos (Recursos humanos, medicamentos, insumos entre otros)





caja petrolera de salud

# DEPARTAMENTO NACIONAL DE PREVENCIÓN Y PROMOCIÓN DE SALUD





caja petrolera de salud

ACP05-2022

**IMPLEMENTAR LA ESTRATEGIA DE IEC PARA LA PROMOCIÓN DE LA SALUD DESDE EL PUNTO DE VISTA INDIVIDUAL FAMILIAR, EMPLEADOR Y EN ADMINISTRACIONES DESCONCENTRADAS**

Presupuesto Aprobado: Bs. 61.039,00

ESTRATEGIA DE  
IEC PARA LA  
PROMOCION  
DE SALUD



Validación de la estrategia  
IEC en 16 administraciones  
(Taller)

Implementación de la  
estrategia de IEC  
(Actividades  
murales)



Resultado Esperado/Producto

☐ Estrategia IEC  
implementada





caja petrolera de salud

ACP05-2022

IMPLEMENTAR LA ESTRATEGIA DE IEC PARA LA PROMOCIÓN DE LA SALUD DESDE EL PUNTO DE VISTA INDIVIDUAL FAMILIAR, EMPLEADOR Y EN ADMINISTRACIONES DESCONCENTRADAS



ESTRATEGIA DE  
IEC PARA LA  
PROMOCION EN  
SALUD



Difusión de información  
promocional y preventiva por  
medios institucionales para  
sensibilización a la población  
asegurada



Resultado Esperado/Producto

☒ Estrategia IEC  
implementada



caja petrolera de salud

ACP05-2022

IMPLEMENTAR LA ESTRATEGIA DE IEC PARA LA PROMOCIÓN DE LA SALUD DESDE EL PUNTO DE VISTA INDIVIDUAL FAMILIAR, EMPLEADOR Y EN ADMINISTRACIONES DESCONCENTRADAS



• Implementación del Reglamento para Servicios de Alimentación en establecimientos de salud con hospitalización



Resultado Esperado/Producto

▪ Servicios de Alimentación y nutrición normados de acuerdo a Reglamento







caja petrolera de salud

ACP06-2022

## DESARROLLAR E IMPLEMENTAR PROGRAMAS DE SALUD PREVENTIVOS PRIORIZADOS DE ACUERDO AL PERFIL EPIDEMIOLÓGICO EN LOS ESTABLECIMIENTOS DE SALUD

Presupuesto Aprobado: Bs. 10.560,00



### Programa Integral Preventivo:

- Niño menor de 5 años
- Mujer gestante
- Adulto mayor

### Resultado Esperado/Producto

Programas Integrales Preventivos de:  
Niño menor de 5 años, Mujer Gestante y Adulto Mayor desarrollados





caja petrolera de salud

ACP06-2022

## DESARROLLAR E IMPLEMENTAR PROGRAMAS DE SALUD PREVENTIVOS PRIORIZADOS DE ACUERDO AL PERFIL EPIDEMIOLÓGICO EN LOS ESTABLECIMIENTOS DE SALUD



### Seguimiento, monitoreo y evaluación:

- Atención integral
- Acreditación y re acreditación en Iniciativa Amigo Madre Niño
- Programa ampliado de inmunizaciones



Resultado Esperado/Producto

**Programa Integral Preventivo al niño menor de 5 años desarrollado**



caja petrolera de salud

ACP06 - 2022

## DESARROLLAR E IMPLEMENTAR PROGRAMAS DE SALUD PREVENTIVOS PRIORIZADOS DE ACUERDO AL PERFIL EPIDEMIOLÓGICO EN LOS ESTABLECIMIENTOS DE SALUD



Seguimiento, monitoreo y evaluación:

- Estandarización proceso PAP
- Implementación del Sistema Informático de PAP y colposcopia

Seguimiento y monitoreo al programa ampliado de inmunizaciones

Resultado Esperado/Producto

Programa Integral Preventivo a la Mujer desarrollado



caja petrolera de salud

ACP06-2022

## DESARROLLAR E IMPLEMENTAR PROGRAMAS DE SALUD PREVENTIVOS PRIORIZADOS DE ACUERDO AL PERFIL EPIDEMIOLÓGICO EN LOS ESTABLECIMIENTOS DE SALUD



Guías de atención preventiva de la Diabetes y la Hipertensión Arterial

Detección temprana de la enfermedad Renal Crónica en la Administración La Paz

Seguimiento y monitoreo al programa ampliado de inmunizaciones (COVID-19)

Seguimiento domiciliario según criterio médico

RESULTADO ESPERADO

Programa Integral Preventivo al Trabajador desarrollado

ACP06 - 2022

## DESARROLLAR E IMPLEMENTAR PROGRAMAS DE SALUD PREVENTIVOS PRIORIZADOS DE ACUERDO AL PERFIL EPIDEMIOLÓGICO EN LOS ESTABLECIMIENTOS DE SALUD



Elaboración del Reglamento de Atención Preferencial del Adulto Mayor

Validación del Reglamento de Atención Preferencial del Adulto Mayor



### RESULTADO ESPERADO

☐ Reglamento de Atención Preferencial del Adulto Mayor aprobado

☐ Actividades para el Adulto Mayor realizados



Seguimiento a las actividades de Promoción (Carmelo, ferias para el adulto mayor)





caja petrolera de salud

# DEPARTAMENTO NACIONAL DE ENSEÑANZA E INVESTIGACIÓN







caja petrolera de salud

ACP21-2022

**EJECUTAR PROGRAMAS DE CAPACITACIÓN DE TEMATICA DE SALUD PARA RECURSOS HUMANOS A NIVEL NACIONAL QUE RESPONDAN A LA NECESIDAD INSTITUCIONAL**

**PRESUPUESTO  
APROBADO**

**Bs. 55.000,00**

OPERACIÓN



Capacitación y actualización de personal de salud de acuerdo necesidades institucionales

**RESULTADO ESPERADO**

Plan de Capacitación Anual con énfasis en grupos priorizados para personal de salud, ejecutados.



# ACP22-2022

**EJECUTAR LOS PROGRAMAS DE FORMACIÓN DE RECURSOS HUMANOS (INTERNADO ROTATORIO Y RESIDENCIA MÉDICA) DE ACUERDO A NORMAS DEL CNIDAI EN LOS ESTABLECIMIENTOS DE SALUD INSTITUCIONALES**

## PRESUPUESTO APROBADO

**Bs.30.492,00**



**Universidad Pontificia Comillas**  
Escuela Superior de Estudios Universitarios de Madrid

**Universidad Pontificia y Tecnológica de Colombia**  
Asociación de Universidades, Bogotá, Colombia



**PONTIFICIA  
UNIVERSIDAD  
CATÓLICA  
DE CHILE**

**Sistema de Información de Registro Académico Sira**

**Usuario:** daniel.rodriguez

**Contraseña:** Carlos Personales

**Fecha-Hora de Acceso:** Asignaturas Pendientes

**Ver en el Contenido:**

**Confign:** 201724021

**Estudiante:** ELIARIBEL RODRIGUEZ ROMERO

**Programa:** LICENCIATURA EN EDUCACION BASICA CON ENFASIS EN MATEMATICAS, HUMANIDADES Y LENGUA CASTELLANA

**Sede:** SANTA FE DE BOGOTA

**Asignaturas Pendientes por cursar:**

#	Semestre	Lógica	Nombre Asignatura
1	1	0017585	PSICOLOGIA COMUNITARIA
2	1	0017589	PSICOLOGIA DE LAS MATEMATICAS
3	1	0017483	TEMA Y AMBIENTES DE APRENDIZAJE
4	2	0017593	LECTURA Y LINGUA II
5	2	0017590	LECTURA Y LINGUA III
6	2	0017591	LOGICA Y POLITICAS EDUCATIVAS
7	2	0017588	PROFESOR PREGABANAL (ANALISIS LOGICO)
8	2	0017533	LOGICA MATEMATICA I
9	2	0017590	LECTURA Y LINGUA III
10	3	0017589	LECTURA Y LINGUA III
11	3	0017581	UNIVERSIDAD Y EDUCACION PARA LA EDUCACION EN ETICA, VALORES Y RELIGION PARA LA EDUCACION BASICA
12	3	0017483	MOVIMIENTO PSICOLOGICO SIMBOLICO II (EJERCICIOS EN SALAS)
13	3	0017588	LECTURA Y LINGUA III
14	3	0017570	ETICA Y POLITICA
15	4	0017587	PROFESOR PREGABANAL (PSICOLOGIA III)
16	4	0017588	LECTURA Y LINGUA III
17	5	0017583	LOGICA MATEMATICA II

**Accesos a Datos de Datos:**

20/ 5

21/ 9

22/ 9

23/ 9

24/ 9

25/ 9

26/ 9

27/ 9

Gestión de la  
formación del  
Internado  
Rotatorio y  
Residencia  
Médica en 6  
centros  
formadores

## RESULTADO ESPERADO

Programas de formación en Internado Rotatorio y Residencia Médica de acuerdo a normas del CNIIDAI en 6 Centros formadores, ejecutados.





caja petrolera de salud

## PRIORIDADES DE GESTIÓN

ACP11-2022

DESARROLLAR LA PRODUCCIÓN CIENTÍFICA EN LAS ADMINISTRACIONES  
DESCONCENTRADAS

PRESUPUESTO  
APROBADO

Bs. 58.854,00



Actualización del marco  
normativo para la  
publicación de los  
artículos de la Revista  
PETROCIENCIA



### RESULTADO ESPERADO

- Proyecto normativo y directrices de investigación aprobado
- Revista Medica PETROCIENCIA publicada

Producción científica desarrollada en  
las administraciones desconcentradas





caja petrolera de salud

# DIRECCION NACIONAL GESTION DE CALIDAD





caja petrolera de salud

## ORGANIGRAMA FUNCIONAL DE LA DIRECCIÓN NACIONAL DE GESTIÓN DE CALIDAD







caja petrolera de salud

## DIRECCIÓN NACIONAL DE GESTIÓN DE CALIDAD ACP

### ACCIONES DE CORTO PLAZO 2022

### PRESUPUESTO APROBADO

**ACP 7 - 2022** FORTALECER LOS PROCESOS DE HABILITACIÓN, EVALUACIÓN Y ACREDITACIÓN EN LOS ESTABLECIMIENTOS DE SALUD DE ACUERDO A NORMATIVA VIGENTE.

Bs. 46.919,00

**ACP 8 - 2022** FORTALECER EL CONTROL DE LA CALIDAD EN LOS ESTABLECIMIENTOS DE SALUD COMPONENTE DEL CONTROL DE LA CALIDAD.

Bs.38.923,00

**ACP 9 - 2022** REALIZAR PROCESOS PARA ELABORAR, ACTUALIZAR E IMPLANTAR LA NORMATIVA INSTITUCIONAL.

Bs.10.950,00



caja petrolera de salud

# UNIDAD NACIONAL DE ACREDITACIÓN





caja petrolera de salud

## ACP07-2022 FORTALECER LOS PROCESOS DE HABILITACION, EVALUACIÓN Y ACREDITACIÓN EN LOS ESTABLECIMIENTOS DE SALUD DE ACUERDO A NORMATIVA VIGENTE

OPERACION	RESULTADO ESPERADO
MONITOREO PERIÓDICO DE LOS REGISTROS RUES ACTUALIZADOS DE LOS ESTABLECIMIENTOS DE SALUD DE LA CPS	90% DE LOS ESTABLECIMIENTOS DE SALUD DE LA C.P.S. CON REGISTRO RUES ACTUALIZADO
SEGUIMIENTO CONTROL Y EVALUACIÓN DE ACUERDO A NORMA VIGENTE DEL PROCESO DE HABILITACION DE LOS ESTABLECIMIENTOS DE SALUD.	70% DE LOS ESTABLECIMIENTOS DE SALUD DE LA C.P.S. EN PROCESO DE HABILITACION



## ACP07-2022 FORTALECER LOS PROCESOS DE HABILITACION, EVALUACIÓN Y ACREDITACIÓN EN LOS ESTABLECIMIENTOS DE SALUD DE ACUERDO A NORMATIVA VIGENTE

OPERACIÓN	RESULTADO ESPERADO
SEGUIMIENTO, MONITOREO, EVALUACIÓN A LA EJECUCIÓN DE LAS AUTO EVALUACIONES PARA EL PROCESO DE ACREDITACIÓN DE LOS ESTABLECIMIENTOS DE SALUD.	80 % DE LOS ESTABLECIMIENTOS DE SALUD CON SEGUIMIENTO Y MONITOREO AL PROCESO DE AUTOEVALUACIÓN PARA LA ACREDITACIÓN
SEGUIMIENTO, MONITOREO A LA ELABORACIÓN E IMPLEMENTACIÓN DE LOS PLANES DE MEJORA CONTINUA DEL PROCESO DE ACREDITACIÓN DE LOS ESTABLECIMIENTOS DE SALUD	80 % DE LOS ESTABLECIMIENTOS DE SALUD SEGUIMIENTO Y MONITOREO AL PROCESO DE IMPLEMENTACIÓN DE PLANES DE MEJORA CONTINUA



caja petrolera de salud

# UNIDAD NACIONAL DE CONTROL DE CALIDAD







## ACP08-2022 FORTALECER EL CONTROL DE LA CALIDAD EN LOS ESTABLECIMIENTOS DE SALUD COMPONENTE DEL CONTROL DE LA CALIDAD

OPERACIÓN	RESULTADO ESPERADO
REALIZAR EL SEGUIMIENTO Y MONITOREO A LOS COMPONENTES DE GESTION DE CALIDAD, DESARROLLADOS EN LOS ESTABLECIMIENTOS DE SALUD	80 % DE LOS ESTABLECIMIENTOS DE SALUD DE LA C.P.S., CON SEGUIMIENTO Y MONITOREO A LAS ACTIVIDADES DE GESTIÓN DE CALIDAD.
SEGUIMIENTO Y MONITOREO AL PROCESO DE IMPLEMENTACION DE LOS INDICADORES DE GESTIÓN DE CALIDAD A NIVEL NACIONAL	VALIDACIÓN Y APROBACIÓN DE INDICADORES PARA SU IMPLEMENTACIÓN A NIVEL NACIONAL Y POSTERIOR EVALUACION.
CAPACITACIÓN EN GESTIÓN DE CALIDAD A LOS GESTORES Y/O RESPONSABLES DE LA CALIDAD A NIVEL NACIONAL.	100 % DE LOS GESTORES Y/O RESPONSABLES DE LA CALIDAD, CAPACITADOS



caja petrolera de salud

## ACP08-2022 FORTALECER EL CONTROL DE LA CALIDAD EN LOS ESTABLECIMIENTOS DE SALUD COMPONENTE DEL CONTROL DE LA CALIDAD

OPERACION	RESULTADO ESPERADO
REALIZAR EL SEGUIMIENTO Y MONITOREO A LOS COMPONENTES DE GESTION DE CALIDAD, DESARROLLADOS EN LOS ESTABLECIMIENTOS DE SALUD (AUDITORIAS EN SALUD)	80% DE SEGUIMIENTO Y MONITOREO AL DESARROLLO DE AUDITORIAS MEDICAS INTERNAS PROGRAMADAS A NIVEL NACIONAL



caja petrolera de salud

# UNIDAD NACIONAL DE NORMALIZACIÓN





## ACP09-2022, REALIZAR PROCESOS PARA ELABORAR, ACTUALIZAR E IMPLANTAR LA NORMATIVA INSTITUCIONAL

OPERACIÓN	RESULTADO ESPERADO
ELABORAR DOCUMENTOS NORMATIVOS REQUERIDOS EN EL ÁREA DE SALUD Y ADMINISTRATIVA	DOCUMENTOS NORMATIVOS EN SALUD Y ÁREA ADMINISTRATIVA EN COORDINACIÓN CON LAS UNIDADES TÉCNICO ESPECIALIZADAS ELABORADOS Y/O ACTUALIZADOS





caja petrolera de salud

# **DIRECCION NACIONAL ADMINISTRATIVA FINANCIERA**







caja petrolera de salud

# DEPARTAMENTO NACIONAL DE CONTROL DE SEGUROS





caja petrolera de salud

**ACP24-2022**

**DESARROLLAR E IMPLEMENTAR EL SISTEMA INTEGRADO DE CONTROL DE SEGUROS CON LA FINALIDAD DE OPTIMIZAR AFILIACIONES, COTIZACIONES Y CONTROL DE EMPRESAS.**

### ETAPAS DE IMPLEMENTACIÓN DEL PROYECTO DEL SISTEMA INTEGRADO DE SEGUROS

**OPERACIÓN:  
IMPLEMENTACIÓN DEL  
PROYECTO DEL  
SISTEMA INTEGRADO  
DE SEGUROS**

#### AFILIACIONES

- **ETAPA 2** Implementación de la herramienta Control Individual
- **ETAPA 3** Desarrollo e Implementación del Sistema de Afiliaciones para la Población protegida

#### COTIZACIONES

- **ETAPA 4** Desarrollo e Implementación del Sistema de Cotizaciones

#### CONTROL DE EMPRESAS

- **ETAPA 5** Desarrollo e Implementación del Sistema de Control de Empresas

**RESULTADO:  
PROYECTO DEL  
SISTEMA INTEGRADO  
DE SEGUROS  
IMPLEMENTADO**



caja petrolera de salud

ACP24-2022

DESARROLLAR E IMPLEMENTAR EL SISTEMA INTEGRADO DE CONTROL DE SEGUROS CON LA FINALIDAD DE OPTIMIZAR AFILIACIONES, COTIZACIONES Y CONTROL DE EMPRESAS.

## AFILIACIONES

OPERACIÓN: OPTIMIZAR LA ATENCIÓN A LOS TRAMITES DE EMPRESAS NUEVAS Y ANTIGUAS

## RESULTADOS

NUEVAS EMPRESAS AFILIADAS

MÓDULO DE AFILIACIÓN DE POBLACIÓN PROTEGIDA IMPLEMENTADO Y DEPURADO

**EMPRESAS AFILIADAS Y POBLACIÓN PROTEGIDA POR LA CAJA PETROLERA DE SALUD**
**AL 31 DE MARZO 2022**

ADMINISTRACIONES	TOTAL EMPRESAS 31/03/2022	POBLACION ACTIVA		POBLACION PASIVA			ASEG. VOLUNTARIOS		TOTAL GRAL. POBLACION PROTEGIDA
		TITUL.	BENEF.	RENTISTAS TITULARES	BENEFICIA- RIOS	DERECHO HABIENTES	TITUL.	BENEF.	
LA PAZ	1.245	26.409	23.492	5.084	2.809	971	29	27	58.821
COCHABAMBA	672	15.392	17.016	4.238	2.556	997	31	42	40.272
SANTA CRUZ	1.254	46.480	52.853	8.758	6.438	2.864	197	195	117.785
CAMIRI	40	1.366	828	462	326	305	-	-	3.287
SUCRE	104	2.498	2.387	471	228	129	-	-	5.713
POTOSI	92	2.541	3.126	142	100	60	-	-	5.969
TARIJA	87	1.977	1.869	589	329	95	-	-	4.859
BERMEJO	4	87	121	8	3	32	-	-	251
ORURO	65	2.926	3.926	420	281	108	-	-	7.661
TRINIDAD	30	1.395	1.837	122	66	41	-	-	3.461
COBIJA	3	420	475	14	9	11	-	-	929
RIBERALTA	5	234	226	21	13	4	-	-	498
GUAYARAMERIN	6	128	225	19	12	7	-	-	391
YACUIBA	43	810	614	98	54	109	1	3	1.689
VILLA MONTES	24	1.201	909	87	63	15	-	-	2.275
TOTALES	3.674	103.864	109.904	20.533	13.287	5.748	258	267	253.861



caja petrolera de salud

**ACP24-2022**

DESARROLLAR E IMPLEMENTAR EL SISTEMA INTEGRADO DE CONTROL DE SEGUROS CON LA FINALIDAD DE OPTIMIZAR AFILIACIONES, COTIZACIONES Y CONTROL DE EMPRESAS.

## COTIZACIONES

OPERACIÓN:  
SEGUIMIENTO Y CONTROL DE LAS LIQUIDACIONES DE APORTES A LA SEGURIDAD SOCIAL A CORTO PLAZO A NIVEL NACIONAL, CONSOLIDANDO MORAS Y CONCILIACIONES DE APORTES

## RESULTADO

- LIQUIDACIÓN DE APORTES A LA SEGURIDAD SOCIAL A CORTO PLAZO A NIVEL NACIONAL CONTROLADOS.
- MORAS RECUPERADAS





caja petrolera de salud

## **COTIZACIONES A NIVEL NACIONAL POR ADMINISTRACION A FEBRERO 2022**

<b>ADMINISTRACION</b>	<b>IMPORTE COTIZACION</b>	<b>PORCENTAJE</b>
SANTA CRUZ	83.025.715,10	53,24%
LA PAZ	32.839.068,72	21,06%
COCHABAMBA	21.962.233,16	14,08%
TARIJA	4.018.077,48	2,58%
SUCRE	3.712.017,87	2,38%
ORURO	3.532.969,75	2,27%
TRINIDAD	2.701.601,88	1,73%
POTOSI	2.416.308,55	1,55%
CAMIRI	1.729.794,18	1,11%
<b>TOTAL</b>	<b>155.937.786,69</b>	<b>100%</b>



caja petrolera de salud

## COTIZACIONES A NIVEL NACIONAL

### SEGÚN CLASIFICACION

### APOORTE FEBRERO, MOVIMIENTO MARZO 2022

CLASIFICACION		APOORTE	PORCENTAJE
Empresas	Privadas	117.710.330,04	75,49%
	Publicas	31.827.166,36	20,41%
Asegurados Voluntarios		490.773,38	0,31%
Seguro Social a Largo Plazo	- SENASIR - AFP BBVA Previsión S.A. - AFP Futuro de Bolivia S.A. - La Vitalicia - Seguros Pro Vida	5.909.516,91	3,79%
<b>TOTAL</b>		<b>155.937.786,69</b>	<b>100%</b>



caja petrolera de salud

### PROYECCION

AÑO	COTIZACION
2015	985.599.998,01
2016	1.009.904.507,12
2017	1.011.590.034,11
2018	1.025.117.377,06
2019	1.056.835.879,89
2020	948.696.509,87
2021	939.503.873,34
2022	967.752.191,61

### COTIZACION

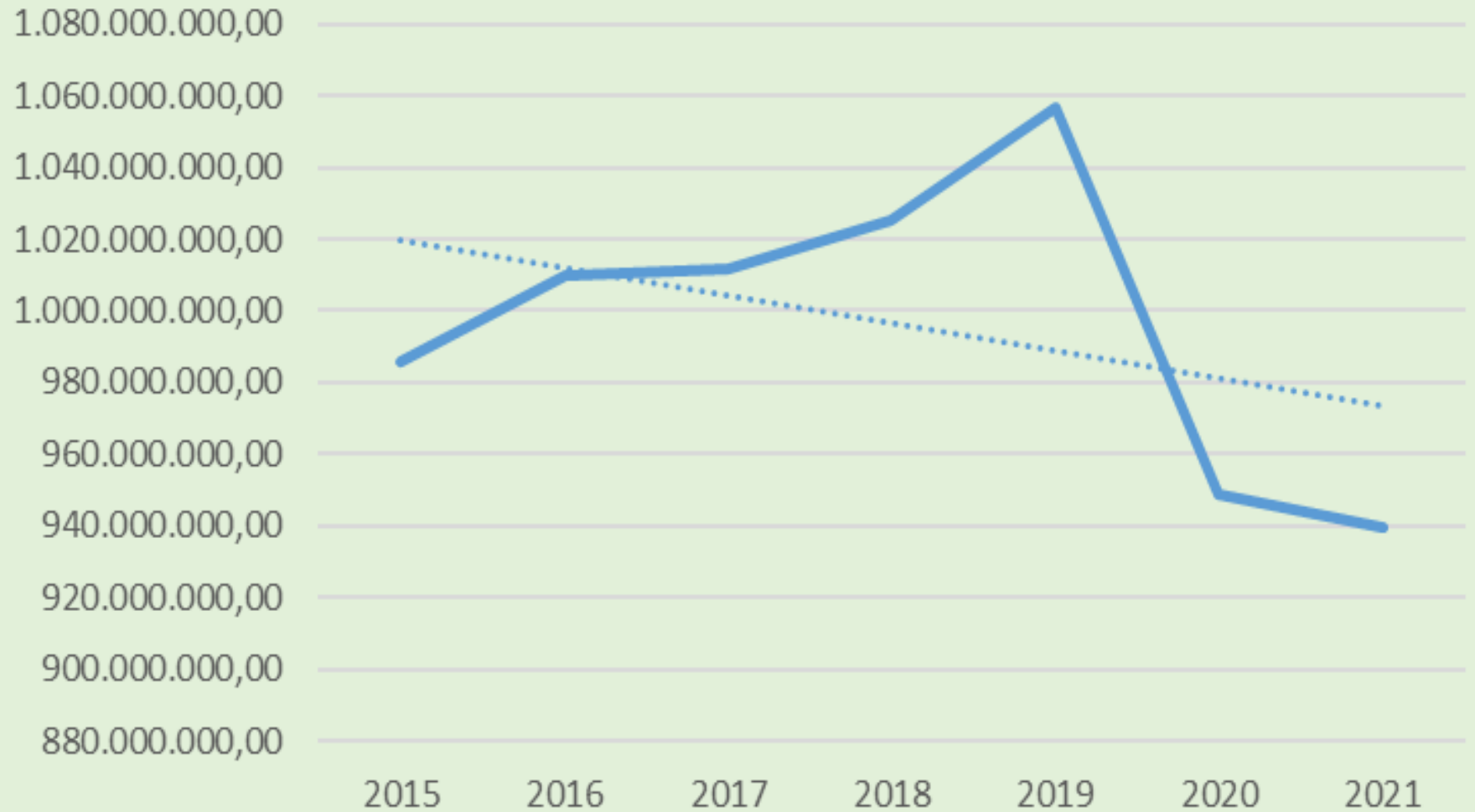



caja petrolera de salud

## CONTROL DE EMPRESAS

### ACP25 -2022 EJECUTAR CONTROLES DE SUPERVISION Y FISCALIZACION PARA EL CUMPLIMIENTO OPORTUNO DE APORTES

#### OPERACIONES

FISCALIZACIONES E INSPECCIONES

CONTROL DE LOS INGRESOS POR  
FISCALIZACION

#### RESULTADOS

EMPRESAS DE LAS ADMINISTRACIONES  
DESCONCENTRADAS DE SANTA CRUZ,  
COCHABAMBA, ORURO, POTOSI, LA PAZ,  
TARIJA Y SUCRE FISCALIZADAS

MULTAS POR INFRACCIONES DEL EMPLEADOR  
RECUPERADAS

## PROGRAMA ANUAL DE FISCALIZACION DE EMPRESAS PAFE E IMPREVISTAS

### GESTION 2022

DESCRIPCION		PAFE N° DE EMPRESAS	FISCALIZACIONES IMPREVISTAS	TOTAL PAFE REFORMULADO
<b>Empresas a ser fiscalizadas por Oficina Nacional</b>	La Paz	42	8	50
	Cochabamba	4		16
	Tarija	4		
	Sucre	4		
	Potosí	2		
	Oruro	2		
<b>Total empresas fiscalizadas por Oficina Nacional</b>		<b>58</b>	<b>8</b>	<b>66</b>
<b>Empresas fiscalizadas por CPS Cochabamba</b>		<b>8</b>	<b>15</b>	<b>23</b>
<b>Empresas fiscalizadas por CPS Santa Cruz</b>		<b>47</b>	<b>20</b>	<b>67</b>
<b>TOTAL PAFE E IMPREVISTAS</b>		<b>113</b>	<b>43</b>	<b>156</b>





caja petrolera de salud

## **DIVISIÓN NACIONAL DE CONTROL DE EMPRESAS**

### **INGRESOS POR FISCALIZACION GESTION 2022**

**(Datos del 1 de enero al 30 abril 2022)**

<b>CONCEPTO</b>	<b>OFN</b>	<b>SCZ</b>	<b>CBBA</b>	<b>TOTAL</b>
<b>COMUNICACIONES DE ADEUDO</b>	497.841,05	15.895.343,45	21.731,58	16.414.916,08
<b>NOTAS DE CARGO</b>	0,00	0	0,00	0,00
<b>CONVENIOS DE PAGO</b>	313.413,80	653.967,85	28.703,83	996.085,48
<b>PROCESO COACTIVO</b>	141.845,02	0,00	0,00	141.845,02
<b>TOTAL GENERAL</b>	<b>953.099,87</b>	<b>16.549.311,30</b>	<b>50.435,41</b>	<b>17.552.846,58</b>



caja petrolera de salud

# DEPARTAMENTO NACIONAL DE RECURSOS HUMANOS





corpsoleros de salud

## DEPARTAMENTO NACIONAL DE RECURSOS HUMANOS

### ACCIONES DE CORTO PLAZO

### PRESUPUESTO APROBADO

**ACP20 - 2022** ADMINISTRAR CON EFICIENCIA EL TALENTO HUMANO DE LA CAJA PETROLERA DE SALUD CON EL FIN DE CONTAR CON PERSONAL CALIFICADO E IDONEO (AREA SALUD)

Bs.52.562,552,00

**ACP26 -2022** ADMINISTRAR CON EFICIENCIA EL TALENTO HUMANO ADMINISTRATIVO DE LA CAJA PETROLERA DE SALUD CON EL FIN DE CONTAR CON PERSONAL CALIFICADO E IDONEO

Bs. 28.179.502,00

### ACP20 - 2022 y ACP26 - 2022

Administrar con eficiencia el talento humano Administrativo y Salud de la CPS



### OPERACIÓN

Relevamiento de RR.HH. en las Adm. Dptales en la GESTION 2022

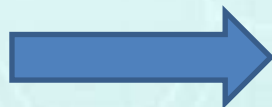

### TAREAS

Revisión, análisis identificación y reestructuración de ítems .  
Perfil, en áreas de Salud y Administración del eje troncal.

### RESULTADOS

En el marco normativo una estructura organizacional, acorde a la gestión Institucional y de RR.HH.





caja costarricense de salud

# DEPARTAMENTO NACIONAL DE RECURSOS HUMANOS



ACP32-2022

Gestionar con eficiencia y transparencia la Administración de Recursos Económicos - Financieros (pago de Beneficios Sociales)

**OPERACIÓN**  
Administración efectiva de los Recursos Económicos para Beneficios Sociales



**RESULTADOS**  
Cumplir durante la gestión con las obligaciones de pago por Beneficios Sociales.

**TAREA**  
Proyectar el monto en la partida correspondiente para el pago de beneficios sociales

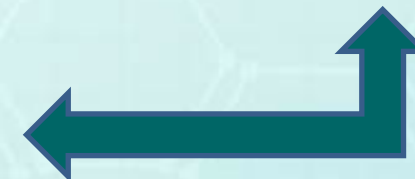



caja petrolera de salud

## RESUMEN ITEMS CAJA PETROLERA DE SALUD

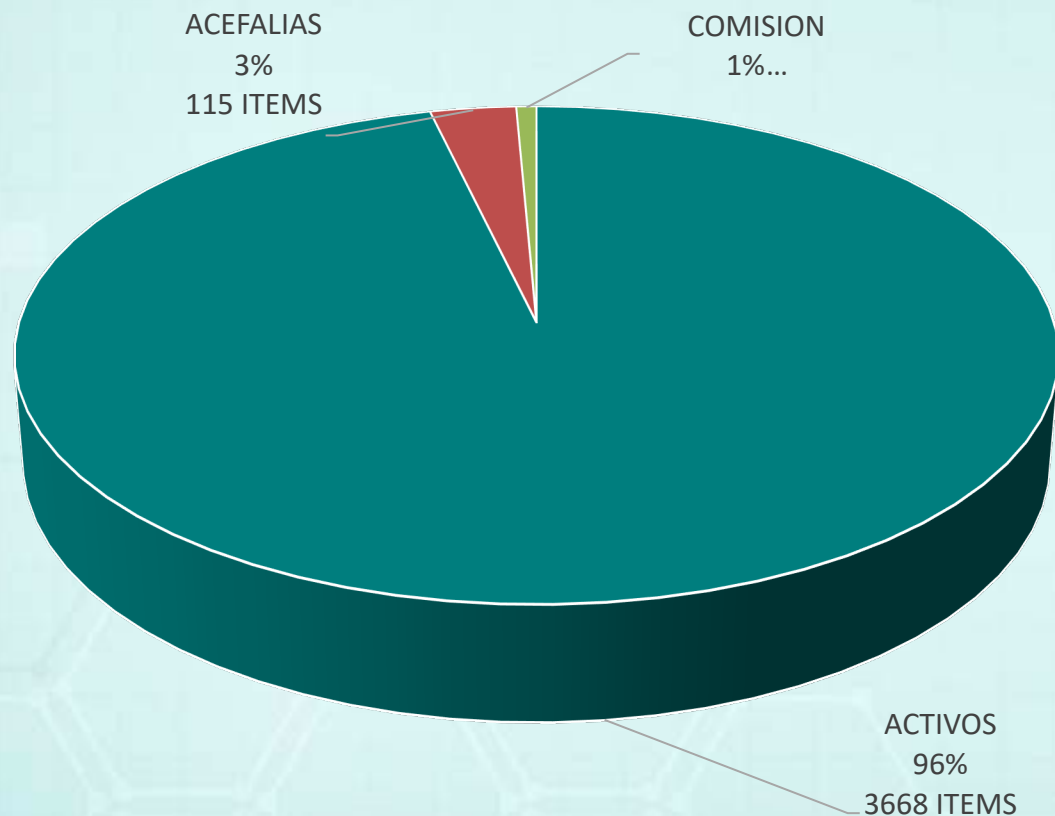

*De un total de **3810** Ítems que se encuentran distribuidos a nivel nacional de la Caja Petrolera, **3668** Ítems esta activos (401 – Administración y 3267 en Salud) haciendo un 96% del total de Ítems, el resto de Ítems son 115 en acefalías y 27 en comisión haciendo el 4% del total asignado.*







caja petrolera de salud

ACP20-2022 ADMINISTRAR CON EFICIENCIA EL TALENTO HUMANO DE LA CAJA PETROLERA DE SALUD CON EL FIN DE CONTAR CON PERSONAL CALIFICADO E IDONEO (AREA SALUD)

ACP26-2022 ADMINISTRAR CON EFICIENCIA EL TALENTO HUMANO ADMINISTRATIVO DE LA CAJA PETROLERA DE SALUD CON EL FIN DE CONTAR CON PERSONAL CALIFICADO E IDONEO

### DETALLE DE ÍTEMS ASIGNADOS POR ADMINISTRACIÓN GESTIÓN 2022

	ITEMS ACTIVOS			ACEFALIAS			COMISION			TOTAL ADM	TOTAL SAL	TOTAL ITEMS
	ADMIN	SALUD	TOTAL	ADMIN	SALUD	TOTAL	ADMIN	SALUD	TOTAL			
Oficina Nacional	117	85	202	10	3	13	3	4	7	130	92	222
Adm Departamental La Paz	64	740	804	3	23	26	0	8	8	67	771	838
Adm Departamental Cochabamba	26	355	381	2	20	22	1	4	5	29	379	408
Adm Departamental Santa Cruz	126	1670	1796	1	41	42	0	0	0	127	1711	1838
Agencia Regional Camiri	8	49	57	0	2	2	0	0	0	8	51	59
Agencia Regional Sucre	9	60	69	0	4	4	0	0	0	9	64	73
Agencia Regional Tarija	11	42	53	0	0	0	1	1	2	12	43	55
Agencia Sub Zonal Yacuiba	5	37	42	0	0	0	0	1	1	5	38	43
Agencia Sub Zonal Bermejo	2	8	10	0	0	0	0	0	0	2	8	10
Agencia Sub Zonal Villa Montes	5	43	48	0	2	2	0	1	1	5	46	51
Agencia Zonal Oruro	10	51	61	1	1	2	0	1	1	11	53	64
Agencia Sub Zonal Potosi	3	24	27	0	0	0	0	0	0	3	24	27
Agencia Zonal Trinidad	9	29	38	0	1	1	0	1	1	9	31	40
Agencia Sub Zonal Cobija	0	5	5	0	0	0	0	0	0	0	5	5
Agencia Sub Zonal Riberalta	1	4	5	0	0	0	0	0	0	1	4	5
Agencia Sub Zonal Guayaramerin	0	3	3	0	0	0	0	0	0	0	3	3
Instituto Oncológico Nacional	5	62	67	0	1	1	0	1	1	5	64	69
TOTALES	401	3267	3668	17	98	115	5	22	27	423	3387	3810



caja petrolera de salud

ACP20-2022 ADMINISTRAR CON EFICIENCIA EL TALENTO HUMANO DE LA CAJA PETROLERA DE SALUD CON EL FIN DE CONTAR CON PERSONAL CALIFICADO E IDONEO (AREA SALUD)

ACP26-2022 ADMINISTRAR CON EFICIENCIA EL TALENTO HUMANO ADMINISTRATIVO DE LA CAJA PETROLERA DE SALUD CON EL FIN DE CONTAR CON PERSONAL CALIFICADO E IDONEO

**CANTIDAD DE ÍTEMS ACTIVOS EN LA GESTIÓN 2022 – (DATOS A FEBRERO 2022)**  
**TOTAL NACIONAL 3668**

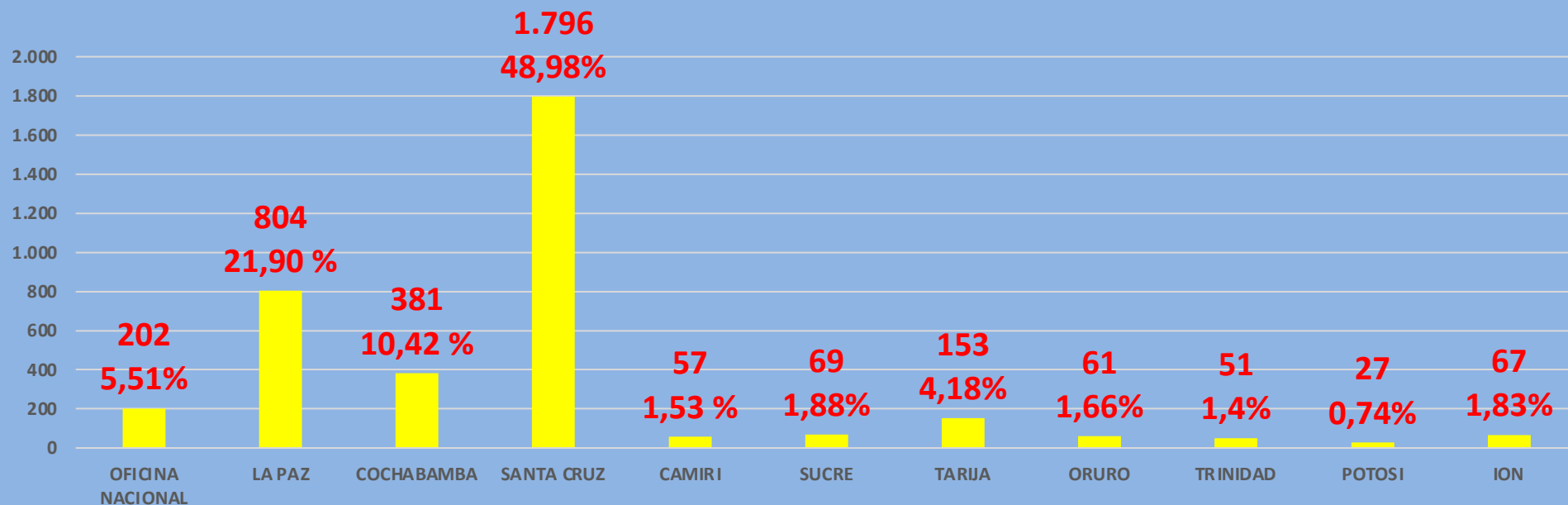



caja petrolera de salud

ACP20-2022 ADMINISTRAR CON EFICIENCIA EL TALENTO HUMANO DE LA CAJA PETROLERA DE SALUD CON EL FIN DE CONTAR CON PERSONAL CALIFICADO E IDONEO (AREA SALUD)

ACP26-2022 ADMINISTRAR CON EFICIENCIA EL TALENTO HUMANO ADMINISTRATIVO DE LA CAJA PETROLERA DE SALUD CON EL FIN DE CONTAR CON PERSONAL CALIFICADO E IDONEO

## VARIACIÓN DE RECURSOS HUMANOS ACTIVOS POR ADMINISTRACIÓN PERIODO 2015 - 2022

Administración	2015	2016	2017	2018	2019	2020	2021	VARIACION % 2020 - 2021	2022	VARIACION % 2021 - 2022
OFICINA NACIONAL	192	202	219	227	218	243	230	-5,35 %	222	-3,48 %
LA PAZ	787	852	856	842	834	875	856	-2,17 %	838	-2,1 %
COCHABAMBA	362	394	395	386	386	415	408	-1,69 %	408	0 %
SANTA CRUZ	1.548	1.643	1.683	1.708	1.696	1.745	1.839	5,39 %	1.838	-0,05 %
CAMIRI	69	70	69	61	59	75	59	-21,33 %	59	0 %
SUCRE	62	64	63	64	64	69	73	5,8 %	73	0 %
TARIJA	140	155	157	153	154	178	159	-10,67 %	159	0 %
ORURO	61	62	62	63	62	64	64	0 %	64	0 %
TRINIDAD	33	39	45	46	48	53	53	0 %	53	0 %
POTOSI	25	26	28	27	27	30	27	-10 %	27	0 %
ION	56	65	66	63	67	68	69	1,47 %	69	0 %
Totales	3.335	3.572	3.643	3.640	3.615	3.815	3.837	-39 %	3.810	-6 %



caja petrolera de salud

ACP20-202ADMINISTRAR CON EFICIENCIA EL TALENTO HUMANO DE LA CAJA PETROLERA DE SALUD CON EL FIN DE CONTAR CON PERSONAL CALIFICADO E IDONEO (AREA SALUD)

ACP26-2022 ADMINISTRAR CON EFICIENCIA EL TALENTO HUMANO ADMINISTRATIVO DE LA CAJA PETROLERA DE SALUD CON EL FIN DE CONTAR CON PERSONAL CALIFICADO E IDONEO

## PRESUPUESTO ASIGNADO POR PROGRAMA EN LA GESTIÓN 2022 GRUPO 10000 - SERVICIOS PERSONALES



DISTRITO	MONTO TOTAL ADM.	MONTO TOTAL SALUD	TOTAL
OFICINA NACIONAL	25.766.413,00	47.466.608,00	73.233.021,00
ADM. LA PAZ	10.241.864,00	139.946.866,00	150.188.730,00
ADM. COCHABAMBA	4.593.846,00	69.290.314,00	73.884.160,00
ADM. SANTA CRUZ	22.827.272,00	338.487.231,00	361.314.503,00
REG. CAMIRI	1.324.532,00	10.456.852,00	11.781.384,00
REG. SUCRE	1.549.742,00	10.733.035,00	12.282.777,00
REG. TARIJA	3.697.910,00	20.345.895,00	24.043.805,00
ZONAL ORURO	1.637.740,00	8.899.207,00	10.536.947,00
SUB ZONAL POTOSI	492.484,00	3.084.386,00	3.576.870,00
ZONAL TRINIDAD	1.422.289,00	6.288.808,00	7.711.097,00
ONCOLOGICO NACIONAL	789.544,00	10.928.980,00	11.718.524,00
TOTAL GRAL.	74.343.636,00	665.928.182,00	740.271.818,00



caja petrolera de salud

ACP20-2022 ADMINISTRAR CON EFICIENCIA EL TALENTO HUMANO DE LA CAJA PETROLERA DE SALUD CON EL FIN DE CONTAR CON PERSONAL CALIFICADO E IDONEO (AREA SALUD)

ACP26-2022 ADMINISTRAR CON EFICIENCIA EL TALENTO HUMANO ADMINISTRATIVO DE LA CAJA PETROLERA DE SALUD CON EL FIN DE CONTAR CON PERSONAL CALIFICADO E IDONEO

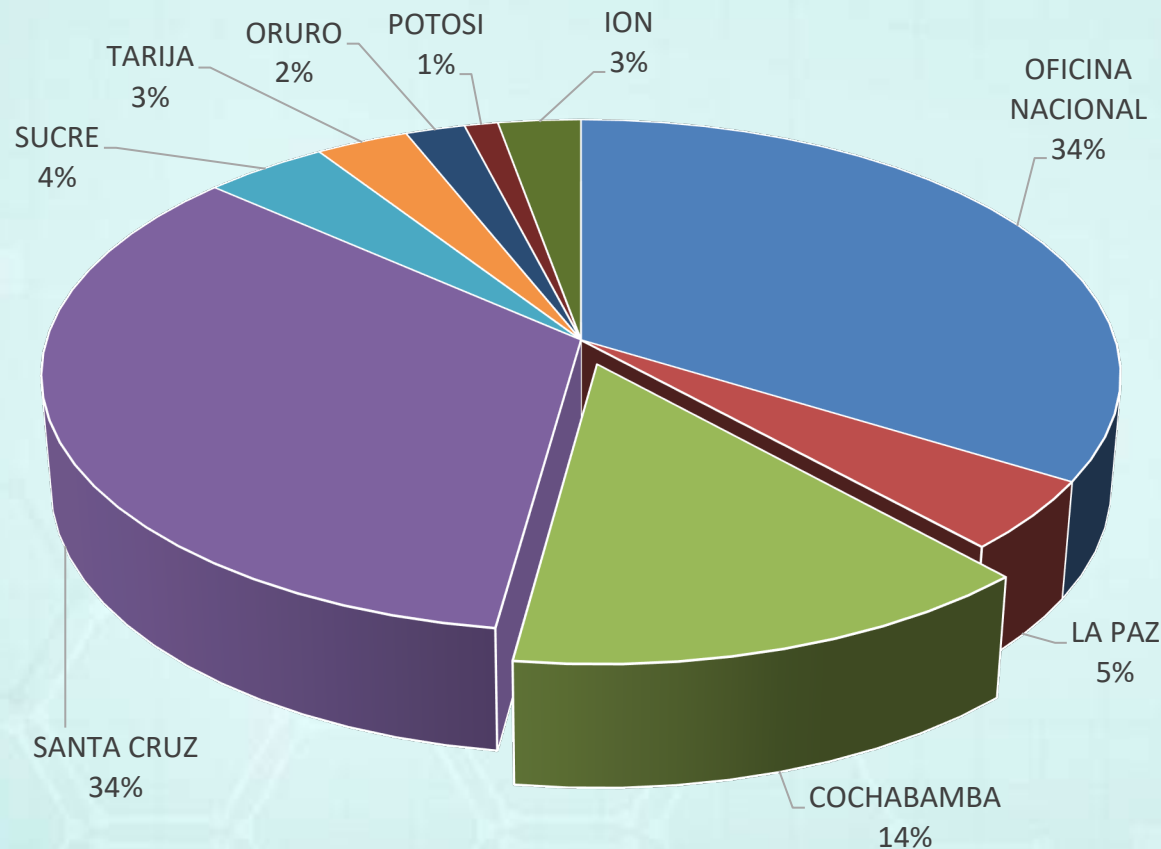

## DETALLE DE PRESUPUESTO CURSOS DE CAPACITACIÓN EN LA GESTIÓN 2022



DISTRITO	MONTO TOTAL ADM.	MONTO TOTAL SALUD	TOTAL
OFICINA NACIONAL	66.000,00	40.000,00	106.000,00
ADM. LA PAZ	7.000,00	7.000,00	14.000,00
ADM. COCHABAMBA	21.880,00	21.880,00	43.760,00
ADM. SANTA CRUZ	17.300,00	90.400,00	107.700,00
REG. SUCRE	2.480,00	10.860,00	13.340,00
REG. TARIJA	3.000,00	7.000,00	10.000,00
ZONAL ORURO	1.100,00	5.300,00	6.400,00
SUB ZONAL POTOSI	720,00	2.880,00	3.600,00
ONCOLOGICO NACIONAL	1.200,00	7.680,00	8.880,00
TOTAL GRAL.	120.680,00	193.000,00	313.680,00





caja petrolera de salud

**ACP20-2022 ADMINISTRAR CON EFICIENCIA EL TALENTO HUMANO DE LA CAJA PETROLERA DE SALUD CON EL FIN DE CONTAR CON PERSONAL CALIFICADO E IDONEO (AREA SALUD)**

**ACP26-2022 ADMINISTRAR CON EFICIENCIA EL TALENTO HUMANO ADMINISTRATIVO DE LA CAJA PETROLERA DE SALUD CON EL FIN DE CONTAR CON PERSONAL CALIFICADO E IDONEO**

## DETALLE DE CURSOS PROGRAMADOS EN LA GESTIÓN 2022

1	ASPECTOS GENERALES DEL SISTEMA DE ADMINISTRACION DE BIENES Y SERVICIOS
2	AUDITORIAS DE CUMPLIMIENTO
3	CURSO DE ACTUALIZACION CONTABLE
4	CURSO DE LUCHA CONTRA INCENDIOS PLAN DE CONTINGENCIAS BIOSEGURIDAD
5	D.S 0181
6	DERECHO LABORAL Y ADMINISTRATIVO
7	EXCEL AVANZADO
8	EXCEL INTERMEDIO
9	GESTION PUBLICA Y DEFENSA LEGAL DEL ESTADO
10	LEY 1178
11	LEY DE UNIDADES DE TRANSPARENCIA Y LUCHA CONTRA LA CORRUPCIÓN
12	NORMAS BASICAS DE ADMINISTRACION DE BIENES Y SERVICIOS D.S.0181
13	PLATAFORMA PLATZI
14	POLITICAS PUBLICAS
15	PREVENCION DE LA VIOLENCIA
16	RECURSOS HUMANOS EN SGC GESTION POR COMPETENCIAS
17	RELACIONES HUMANAS SUPERACION PERSONAL
18	RELACIONES PUBLICAS
19	RESPONSABILIDAD POR LA FUNCION PUBLICA
20	SEGURIDAD SOCIAL A CORTO PLAZO





caja petrolera de salud

# UNIDAD NACIONAL DE LICITACIONES





## UNIDAD NACIONAL DE LICITACIONES OFICINA NACIONAL

### PROCESOS DE CONTRATACIÓN INSCRITOS EN EL PAC A NIVEL NACIONAL (GESTIÓN - 2022)

MODALIDAD DE CONTRATACION	DPTAL SANTA CRUZ	DPTAL. CBBA.	DPTAL. LA PAZ	OFICINA NACIONAL	REGIONAL CAMIRI	REGIONAL SUCRE	REGIONAL TARIJA	ZONAL ORURO	ZONAL POTOSI	ZONAL TRINIDAD	SUB ZONAL YACUIBA	SUB ZONAL VILLAMONTES	SUB ZONAL BERMEJO	I.O.N.	TOTAL
CONTRATACION MENOR	114	41	15	5	0	19	27	21	29	13	10	15	6	2	317
ANPE	105	37	26	6	0	8	5	5	16	0	4	0	0	15	227
LICITACION PUBLICA	8	2	3	0	0	0	0	0	0	0	0	0	0	0	13
DIRECTA	6	11	4	1	0	6	12	0	3	0	0	0	0	1	44
TOTAL	233	91	48	12	0	33	44	26	48	13	14	15	6	18	601



caja petrolera de salud

## UNIDAD NACIONAL DE LICITACIONES OFICINA NACIONAL

### PRESUPUESTO TOTAL PAC INSCRITO A NIVEL NACIONAL PROGRAMA ANUAL DE CONTRATACIONES (GESTIÓN - 2022)

MODALIDAD DE CONTRATACION	DPTAL. SANTA CRUZ	DPTAL. COBBA	DPTAL. LA PAZ	OFICINA NACIONAL	REGIONAL CAMIRI	REGIONAL SUCRE	REGIONAL TARIJA	ZONAL ORURO	ZONAL POTOSI	ZONAL TRINIDAD	SUB ZONAL YACUIBA	SUB ZONAL VILLAMONTES	SUB ZONAL BERMEJO	I.O.N.	TOTAL EN BS.
COMPRA MENOR	3.620.425,32	1.657.450,00	592.161,36	150.195,00	0,00	709.112,00	1.048.605,00	905.000,00	1.232.165,00	523.800,00	348.100,00	547.815,00	185.750,00	22.249,00	11.542.827,68
ANPE	33.128.454,01	9.017.115,00	10.883.755,00	1.210.000,00	0,00	653.350,00	528.500,00	1.566.824,00	1.700.105,00	0,00	360.831,00	0,00	0,00	3.636.005,00	62.684.939,01
LICITACION PUBLICA	17.753.463,50	3.340.783,50	4.413.505,00	0,00	0,00	0,00	0,00	0,00	0,00	0,00	0,00	0,00	0,00	0,00	25.507.752,00
DIRECTA	4.548.084,40	2.168.500,00	1.041.113,76	23.001,00	0,00	773.250,00	871.400,00	0,00	393.000,00	0,00	0,00	0,00	0,00	30.253,00	9.848.602,16
TOTAL	59.050.427,23	16.183.848,50	16.930.535,12	1.383.196,00	0,00	2.135.712,00	2.448.505,00	2.471.824,00	3.325.270,00	523.800,00	708.931,00	547.815,00	185.750,00	3.688.507,00	109.584.120,85



caja petrolera de salud

## UNIDAD NACIONAL DE LICITACIONES OFICINA NACIONAL

**ACP28-202: GARANTIZAR LA DOTACIÓN DE BIENES Y SERVICIOS ACORDE  
CON EL PRESUPUESTO INSTITUCIONAL**

### **TAREAS:**

**LA UNIDAD NACIONAL DE LICITACIONES REALIZARA SUPERVISIONES Y APOYO TÉCNICO A LAS ADMINISTRACIONES DEPARTAMENTALES DE SANTA CRUZ, COCHABAMBA, LA PAZ Y OTROS SEGÚN NECESIDAD.**

**EJECUCIÓN DE PROCESOS DE CONTRATACIÓN EN LAS DIFERENTES MODALIDADES ENMARCADOS EN LA NORMATIVA LEGAL VIGENTE.**

**SEGUIMIENTO A COMUNICACIONES EMITIDAS POR EL ÓRGANO RECTOR REFERIDA A LA NORMATIVA QUE COMPETE A LA UNIDAD DE CONTRATACIONES Y/O ADQUISICIONES.**





caja petrolera de salud

# DEPARTAMENTO NACIONAL ADMINISTRATIVO FINANCIERO





caja petrolera de salud

## PRESUPUESTO DE RECURSOS INSTITUCIONAL GESTIÓN 2022 (expresado en Bolivianos)

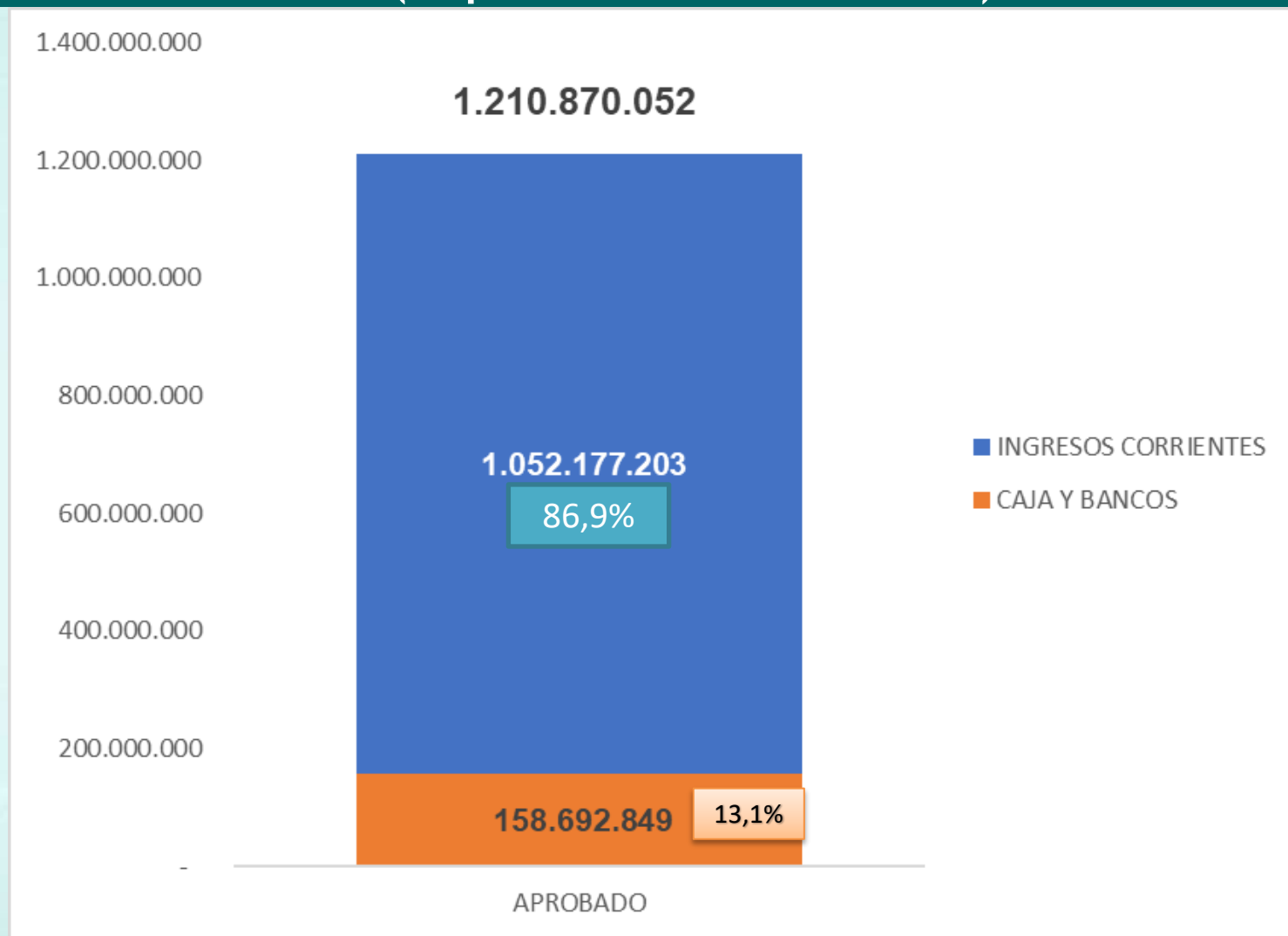



## PRESUPUESTO DE RECURSOS POR RUBROS GESTIÓN 2022

(Expresado en Bolivianos)

GRUPO DE RUBRO	PRESUPUESTO APROBADO 2022	% PART.
<b>12000 VENTA DE BIENES Y SERVICIOS DE LAS ADMINISTRACIONES PUBLICAS</b>	<b>42.913.595</b>	<b>3,5%</b>
12200 Venta de Servicios de las Administraciones Públicas	42.913.595	3,5%
<b>15000 TASAS, DERECHOS Y OTROS INGRESOS</b>	<b>8.617.171</b>	<b>0,7%</b>
15910 Multas	2.796.591	0,2%
15920 Intereses Penales	393.684	0,0%
15990 Otros Ingresos no Especificados	5.426.896	0,4%
<b>17000 CONTRIBUCIONES A LA SEGURIDAD SOCIAL</b>	<b>1.000.646.437</b>	<b>82,6%</b>
17111 Del Sector Público	222.334.533	18,4%
17112 Del Sector Privado	773.152.247	63,9%
17200 Contribuciones Voluntarias	5.159.657	0,4%
<b>35000 DISMINUCION Y COBRO DE OTROS ACTIVOS FINANCIEROS</b>	<b>158.692.849</b>	<b>13,1%</b>
35110 Disminución de Caja y Bancos	158.692.849	13,1%
<b>TOTAL GENERAL</b>	<b>1.210.870.052</b>	<b>100,0%</b>



caja petrolera de salud

## PRESUPUESTO DE RECURSOS POR ADMINISTRACIONES DESCONCENTRADAS GESTIÓN 2022 (Expresado en Bolivianos)

ADMINISTRACIÓN DESCONCENTRADA	PRESUPUESTO APROBADO	% PART.
OFICINA NACIONAL	110.827.136	9,2%
LA PAZ	216.771.952	17,9%
COCHABAMBA	139.578.785	11,5%
SANTA CRUZ	585.938.307	48,4%
CAMIRI	16.000.000	1,3%
SUCRE	21.135.480	1,7%
TARIJA	44.482.322	3,7%
ORURO	20.624.610	1,7%
TRINIDAD	16.112.550	1,3%
POTOSÍ	16.198.064	1,3%
ION	23.200.846	1,9%
<b>TOTAL GENERAL</b>	<b>1.210.870.052</b>	<b>100%</b>



caja petrolera de salud

## PRESUPUESTO DE GASTO INSTITUCIONAL GESTIÓN 2022

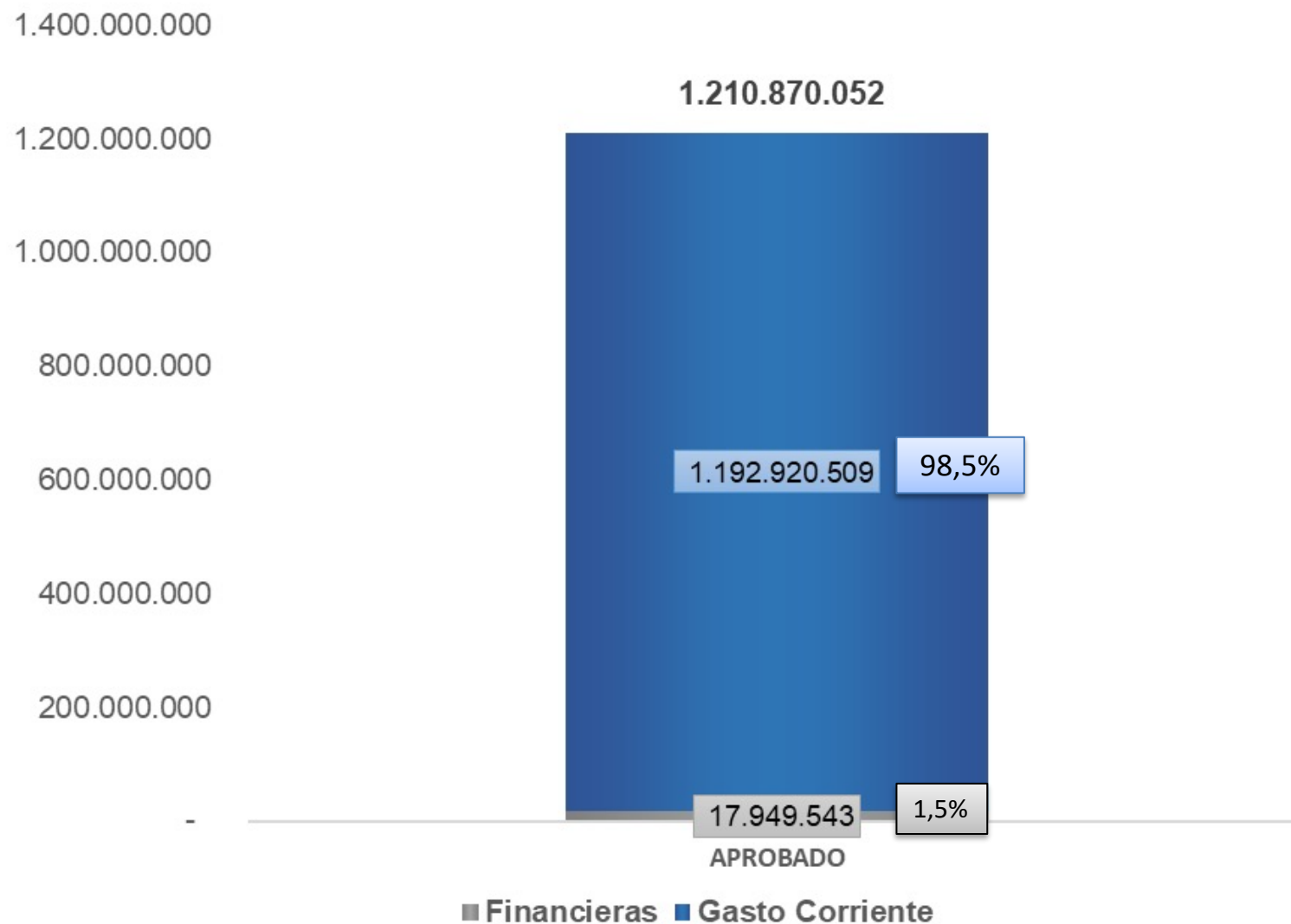





## PRESUPUESTO DE GASTO INSTITUCIONAL POR CATEGORÍA PROGRAMÁTICA - GESTIÓN 2022

(Expresado en Bolivianos)

GRUPO DE GASTO	PRESUPUESTO APROBADO 2022	% PART.
00000001   ADMINISTRACIÓN DE LAS PRESTACIONES DEL RÉGIMEN DE SALUD A CORTO PLAZO	95.891.147	7,9%
00000099   CONTROL SOCIAL	35.376	0,0%
72000001   SERVICIOS DE CONSULTA EXTERNA Y HOSPITALIZACION	998.985.989	82,5%
72000098   COVID-19	25.950.686	2,1%
97000022   PROVISIONES PARA GASTO DE INVERSION	17.949.543	1,5%
98000001   OTRAS TRANSFERENCIAS-CORRIENTE	59.703.959	4,9%
99000001   PARTIDAS NO ASIGNABLES A PROGRAMAS	12.353.352	1,0%
<b>TOTAL GENERAL</b>	<b>1.210.870.052</b>	<b>100%</b>



## PRESUPUESTO DE GASTO INSTITUCIONAL POR CATEGORÍA PROGRAMÁTICA Y ADMINISTRACIÓN DESCONCENTRADA - GESTIÓN 2022

(Expresado en Bolivianos)

GRUPO DE GASTO	ADMINISTRACIONES DESCONCENTRADAS											TOTAL GENERAL 2022
	OFICINA NACIONAL	LA PAZ	CBBA	STA CRUZ	CAMIRI	SUCRE	TARIJA	ORURO	TRINIDAD	POTOSÍ	ION	
00000001   ADMINISTRACIÓN DE LAS PRESTACIONES DEL RÉGIMEN DE SALUD A CORTO PLAZO	32.354.150	13.345.056	6.335.281	28.654.634	1.917.605	1.932.337	5.253.641	2.077.344	1.733.302	1.157.334	1.130.463	95.891.147
00000099   CONTROL SOCIAL	35.376											35.376
72000001   SERVICIOS DE CONSULTA EXTERNA Y HOSPITALIZACIÓN	53.711.369	190.281.741	121.191.671	507.317.461	13.348.024	16.604.627	34.633.346	16.089.273	12.742.234	11.067.831	21.998.412	998.985.989
72000098   COVID-19	31.614	850.000	3.839.511	14.140.736		1.446.468	2.212.051	933.878	739.198	1.726.977	30.253	25.950.686
97000022   PROVISIONES PARA GASTO DE INVERSIÓN	16.447.108	14.878	23.166	35.247		6.947	30.282	2.084	22.534	1.356.839	10.458	17.949.543
98000001   OTRAS TRANSFERENCIAS-CORRIENTE	5.215.493	11.280.277	6.548.484	30.790.229	484.771	1.145.101	1.442.341	1.059.198	875.282	862.783		59.703.959
99000001   PARTIDAS NO ASIGNABLES A PROGRAMAS	3.032.026	1.000.000	1.640.672	5.000.000	249.600		910.661	462.833		26.300	31.260	12.353.352
<b>TOTAL GENERAL</b>	<b>110.827.136</b>	<b>216.771.952</b>	<b>139.578.785</b>	<b>585.938.307</b>	<b>16.000.000</b>	<b>21.135.480</b>	<b>44.482.322</b>	<b>20.624.610</b>	<b>16.112.550</b>	<b>16.198.064</b>	<b>23.200.846</b>	<b>1.210.870.052</b>
<b>% PARTIC.</b>	<b>9,2%</b>	<b>17,9%</b>	<b>11,5%</b>	<b>48,4%</b>	<b>1,3%</b>	<b>1,7%</b>	<b>3,7%</b>	<b>1,7%</b>	<b>1,3%</b>	<b>1,3%</b>	<b>1,9%</b>	<b>100%</b>



caja petrolera de salud

# DEPARTAMENTO NACIONAL DE AUDITORIA INTERNA





## EJERCICIO DE DNAI

- Efectúa el Control Interno posterior, no participan en operaciones y actividades administrativas. Propósito informar oportunamente a la MAE sobre la ineficacia y deficiencias del Sistema de Control Interno, para el logro de los objetivos de la entidad mediante la evaluación periódica del Control Interno.



caja petrolera de salud

## OBJETIVO DE DNAI

- Es coadyuvar a la misión y objetivos de la Caja Petrolera de Salud apoyando en la mejora de sus operaciones y actividades a través de la realización de las diferentes auditorías, emitiendo recomendaciones para lograr que la Entidad cuente con mecanismos de control eficientes y eficaces, que provean información oportuna, útil y confiable.





## FUNCIÓN DEL DNAI

- Evaluar el grado de cumplimiento y eficacia de los sistemas de administración e información gerencial y de los instrumentos de control interno incorporados a ellos.
- Efectuar la auditoría de confiabilidad de los registros y estados financieros de la Entidad.
- Elaboración de Notas Administrativas (contravención al ordenamiento jurídico Administrativo)
- Efectuar Auditorías de cumplimiento, Operativas, Seguimientos y otras auditorías a nivel nacional.



caja petrolera de salud

## PROGRAMA OPERATIVO DE ACTIVIDADES GESTIÓN 2022 DEL DEPARTAMENTO NACIONAL DE AUDITORÍA INTERNA

ACP-040	ACTIVIDADES PROGRAMADAS	CONCLUÍDAS	PROCESO
1	Auditoría de Confiabilidad de los Registros y Estados Financieros consolidados de la Caja Petrolera de Salud al 31 de diciembre de 2021 (DNAI N°01/2022)	1	0
2	Auditoría de Confiabilidad de los Registros y Estados Financieros consolidados de la Caja Petrolera de Salud al 31 de diciembre de 2022	0	0



## PROGRAMA OPERATIVO DE ACTIVIDADES GESTIÓN 2022 DEL DEPARTAMENTO NACIONAL DE AUDITORÍA INTERNA

ACP-040	ACTIVIDADES PROGRAMADAS	CONCLUÍDAS	PROCESO
3	Verificación de cumplimiento de procedimientos específico para el control y coordinación de los datos liquidados en las planillas salariales y los registros individuales de cada servidor al 31 de diciembre de 2021, en la Administración Santa Cruz.	1	1
4	Revisión anual del cumplimiento del procedimiento del cumplimiento oportuno de la Declaración Jurada de Bienes y Rentas Administración Cochabamba	1	1



## PROGRAMA OPERATIVO DE ACTIVIDADES GESTIÓN 2022 DEL DEPARTAMENTO NACIONAL DE AUDITORÍA INTERNA

ACP-040	ACTIVIDADES PROGRAMADAS		CONCLUÍDAS	PROCESO
5	Auditoria de cumplimiento con indicios de responsabilidad civil.	2	0	0
6	Auditorías de seguimientos a las recomendaciones emitidas por el Departamento Nacional de Auditoría Interna.	2	0	0



## PROGRAMACION OPERATIVA - GESTIÓN 2022

### Departamento Nacional de Auditoría Interna

ACP-040	ACTIVIDADES PROGRAMADAS	CONCLUÍDAS	PROCESO
7	Auditorías de seguimientos a las recomendaciones emitidas por el Departamento Nacional de Auditoría Interna.	2	0





## PROGRAMA OPERATIVO DE ACTIVIDADES GESTIÓN 2022 DEL DEPARTAMENTO NACIONAL DE AUDITORÍA INTERNA

ACP-040	ACTIVIDADES NO PROGRAMADAS		CONCLUÍDAS	PROCESO
1	<b>INFORME DE ADQUISICIÓN DE UN BIEN INMUEBLE PARA ADECUACIÓN DEL HOSPITAL DE SEGUNDO NIVEL ANDRÉS IBÁÑEZ</b> Nota N° OFNDNAI-NI-0040/2022 del 04/02/2022 DGE- Dpto. Legal	1	1	
2	<b>AUDITORÍA ESPECIAL PAGO SUELDO Y AGUINALDO WALDO FRANZ HERRERA TRIGO</b> Nota N° OFNDNAI-NI- 0101/2022 del 28/03/2022 DGE- Dpto. Legal	1	1	



## PROGRAMACION OPERATIVA - GESTIÓN 2022

### Departamento Nacional de Auditoría Interna

ACP-040	ACTIVIDADES NO PROGRAMADAS		CONCLUÍDAS	PROCESO
3	Actividades de verificación de los inventarios arqueos de Caja y Caja Chica a nivel nacional.	4	0	0
4	Actividades de representación de la Jefatura del DNAI (invitaciones a reuniones del Honorable Directorio y otros)	5	2	0



caja petrolera de salud

## POA - PRESUPUESTO 2022

SEGUIMIENTO EJECUCIÓN	
2022	
PROGRAMADO PASAJES Y VIATICOS	EJECUTADO
321,027,00	<u>73.364,30</u>



caja petrolera de salud

# DEPARTAMENTO NACIONAL DE PLANIFICACION Y DESARROLLO





caja petrolera de salud

## ACCIONES DE CORTO PLAZO GESTIONADAS POR EL DEPARTAMENTO NACIONAL DE PLANIFICACIÓN Y DESARROLLO Y ÁREAS DEPENDIENTES

ACCIONES DE CORTO PLAZO	AREA RESPONSABLE
ACP1 GESTIONAR LOS PROCESOS DE PLANIFICACIÓN DE MEDIANO Y CORTO PLAZO A LAS UNIDADES ORGANIZACIONALES CONFORME A NORMA	Departamento Nacional de Planificación y Desarrollo Unidad Nacional de Gestión y Planificación
ACP2 DESARROLLAR SISTEMAS QUE FORMAN PARTE EL SISTEMA INTEGRADO DE INFORMACION -CPS	Departamento Nacional de Prestaciones y Unidad Nacional de Tecnología e informática





caja petrolera de salud

ACP01-2022

GESTIONAR LOS PROCESOS DE PLANIFICACIÓN DE MEDIANO Y CORTO PLAZO A LAS UNIDADES ORGANIZACIONALES CONFORME A NORMA

PRESUPUESTO  
PROGRAMADO  
\*OFICINA  
NACIONAL

Bs. 266.872,00



Gestionar la formulación y socialización del Plan Estratégico Institucional 2021-2025



Seguimiento y evaluación de las Acciones de Corto Plazo y Operaciones previstas en el POA 2022



Supervisar la capacitación a las Administraciones en el sistema de programación de operaciones



RESULTADO ESPERADO

ÁREAS ORGANIZACIONALES DE LA CAJA PETROLERA DE SALUD CON PROCESOS DE PLANIFICACIÓN CUMPLIDOS



caja petrolera de salud

## Unidad Nacional de Tecnología Informática

CODIGO POA

ACCION DE CORTO PLAZO

GESTION : 2022

RESULTADO ESPERADO GESTION : 2022

ACP02-2022

DESARROLLAR SISTEMAS QUE FORMAN PARTE EL SISTEMA INTEGRADO DE INFORMACION –CPS  
Presupuesto Aprobado: Bs.252.989,00

- 1.CONCLUSIÓN DEL SISTEMA DE SEGUROS
- 2.CONCLUSIÓN DEL SISTEMA INTEGRADO DE RECURSOS HUMANOS
- 3.SISTEMA DE RIS PARA IMAGENOLOGÍA
4. SISTEMA DE GESTIÓN DE INSUMOS

### SISTEMA INTEGRADO DE SEGUROS

https://siseg.cps.org.bo/afiliacion.php/

Módulo de afiliaciones Salir

#### Solicitud de Afiliación de Empresas

Mostrar 10 registros

Buscar:

#	Razón social	Tipo	Estado	Acción
4409	PATOS AZULES S.A.	OFICINA PRINCIPAL	IN SPECCION CONFORME	Mostrar
4412	GALLETITAS S.R.L.	OFICINA PRINCIPAL	TERMINADO	Mostrar

Mostrando registros del 1 al 2 de un total de 2 registros

Anterior 1 Siguiente

#### Aviso de Novedad de Empresa

No se encontraron registros

#### Lista de Horarios/ Turnos Asignados

Responsable: RODRIGUEZ GARNICA NERY DEL CARMEN

Area: EMERGENCIAS

Estado: Elaboración

Cantidad: 24

MENSUAL  
MES: Mayo 2022

Nombre Completo / Periodo	CL	Acciones	Do 01	Ma 02	Vi 03	Do 04	Ma 05	Vi 06	Do 07	Ma 08	Vi 09	Do 10	Ma 11	Vi 12	Do 13	Ma 14	Vi 15	Do 16	Ma 17	Vi 18	Do 19	Ma 20	Vi 21	Do 22	Ma 23	Vi 24	Do 25	Ma 26	Vi 27	Do 28	Ma 29	Vi 30	Do 31	HA	HE
LIC. RODRIGUEZ GARNICA NERY DEL CARMEN [as Emp.]	3685367		MT	M	M	M	M	M	M	M	M	M	M	M	M	M	M	M	M	M	M	M	M	M	M	M	M	M	M	M	M	M	M	126	12
LIC. SOTO CHOQUE SALOME CLAUDINA [as Emp.]	7007879		MT	M	M	M	M	M	M	M	M	M	M	M	M	M	M	M	M	M	M	M	M	M	M	M	M	M	M	M	M	M	M	126	12
LIC. BERNAL MARIA LUISA [as Emp.]	2554309			M	M	M	M	M	M	M	M	M	M	M	M	M	M	M	M	M	M	M	M	M	M	M	M	M	M	M	M	M	M	126	0
LIC. QUISPE PEÑA MARIA ELENA [as Emp.]	6016410			M	M	M	M	M	M	M	M	M	M	M	M	M	M	M	M	M	M	M	M	M	M	M	M	M	M	M	M	M	M	0	0
LIC. APAZA MAMANI TEODORA [as Emp.]	7044476		MT	M	M	M	M	M	M	M	M	M	M	M	M	M	M	M	M	M	M	M	M	M	M	M	M	M	M	M	M	M	M	126	12
LIC. CALVO MIRANDA GUINDA LINA [as Emp.]	4801853		MT	M	M	M	M	M	M	M	M	M	M	M	M	M	M	M	M	M	M	M	M	M	M	M	M	M	M	M	M	M	M	126	12
LIC. AMARU GUTIERREZ BETTY CATALINA [as Emp.]	3458904			M	M	M	M	M	M	M	M	M	M	M	M	M	M	M	M	M	M	M	M	M	M	M	M	M	M	M	M	M	M	126	12
LIC. CARRILLO PULICARA JULIA [as Emp.]	2657876		MT	T	T	T	T	T	T	T	T	T	T	T	T	T	T	T	T	T	T	T	T	T	T	T	T	T	T	T	T	T	T	0	0
LIC. MEJIA GRAEDA GEONNA MABEL [as Emp.]	7080521			T	T	T	T	T	T	T	T	T	T	T	T	T	T	T	T	T	T	T	T	T	T	T	T	T	T	T	T	T	T	0	0
LIC. RAMIREZ BELTRAN DORA MARINA [as Emp.]	3300775		MT	T	T	T	T	T	T	T	T	T	T	T	T	T	T	T	T	T	T	T	T	T	T	T	T	T	T	T	T	T	T	0	0
LIC. PAREDES QUEVARA IBONE [as Emp.]	5236484			T	T	T	T	T	T	T	T	T	T	T	T	T	T	T	T	T	T	T	T	T	T	T	T	T	T	T	T	T	T	0	0
LIC. KYLLON ENRIQUEZ LOLA [as Emp.]	4864142			T	T	T	T	T	T	T	T	T	T	T	T	T	T	T	T	T	T	T	T	T	T	T	T	T	T	T	T	T	T	0	0
LIC. CALLEJAS BENITEZ CLAUDIA JOHANNA [as Emp.]	4878746		MT	T	T	T	T	T	T	T	T	T	T	T	T	T	T	T	T	T	T	T	T	T	T	T	T	T	T	T	T	T	T	0	0

#### Listado de Datos de Planillas

Nro	Administración	Año Mes	Tipo de planilla	Glosa	Estado	Acciones
8	LA PAZ	2021 - 04	N	PLANILLA DEL MES DE ABRIL DE 2021	Elaboración	
7	LA PAZ	2021 - 03	N	PLANILLA DEL MES DE MARZO DE 2021	Elaboración	
6	LA PAZ	2021 - 02	N		Terminado	
5	LA PAZ	2020 - 11	N	PLANILLA DE HABERES CORRESPONDIENTE AL MES DE NOVIEMBRE DE 2020	Elaboración	
4	LA PAZ	2020 - 03	N	PLANILLA DE HABERES CORRESPONDIENTE AL MES DE MARZO 2020	Elaboración	
3	LA PAZ	2020 - 02	N	PLANILLA DE HABERES CORRESPONDIENTE AL MES DE FEBRERO 2020	Elaboración	
2	LA PAZ	2020 - 01	N	PLANILLA REGULAR MES ENERO 2020	Elaboración	
1	LA PAZ	2019 - 11	N	PLANILLA DE HABERES MES NOVIEMBRE 2019	Terminado	
8 resultados						

### SISTEMA DE GESTIÓN DE INSUMOS MÉDICOS

Filtro de Búsqueda por:

Lista de Dispositivos Médicos

« Anterior 1 2 3 4 5 6 7 8 9 10 ... 23 Siguiente »

Nro	Código	Auxiliar Contable	Nombre Dispositivo	Presentacion	Unidad	Nivel	Control	Acciones
1	DSG001	1210101	Ácido clorhídrico	Frasco	Solución de 1000 ml.	1	0	
2	DSG002	1210101	Ácido peracético	Bidón de 5000 ml	Solución 2%	1	0	
3	DSG003	1210101	Alcohol en gel	Frasco con dispensador de 1000 ml.	Gel	1	0	
4	DSG004	1210101	Alcohol en gel	Frasco con dispensador de 500 ml.	Gel	1	0	
5	DSG005	1210101	Alqui dimetil benzil amoniodonuro	Bidón de 5 litros	Solución	1	0	

Documentos

Documentos

✓ MATRÍCULA

✓ FOTOCOPIA (EXCEPTO UNO)

✓ FOTOCOPIA REGISTRADA IDENTIDAD (SI)

○ NÚMERO

#### AVISO DE AFILIACIÓN DE EMPRESA

Terminar Manuales y descargas

1 2 3  
TERMINADO CARNET AFILIADO

Correlativo 4412 | LA PAZ  
GALLETITAS S.R.L.  
OFICINA PRINCIPAL | Fecha solicitud: 11/01/2021 14:48

#### Observación

El afiliador debe presentar los siguientes documentos, estos deben ser corregidos o reemplazados para continuar con el trámite:

- NÚMERO DE IDENTIFICACIÓN TRIBUTARIA (NIT)
- Planilla con observaciones.

○ Fecha observación: 15/01/2021 14:38

Datos de Empresa Representante Legal Centro de Trabajo

### SISTEMA INTEGRADO DE RECURSOS HUMANOS

Nuevo



caja petrolera de salud

**GRACIAS...**