



caja petrolera de salud



AUDIENCIA PUBLICA RENDICIÓN DE CUENTAS INICIAL GESTIÓN 2022

Dra. Sandra M. Agreda Zurita

ADMINISTRADORA DEPARTAMENTAL C.P.S. COCHABAMBA

■ ORGANIGRAMA

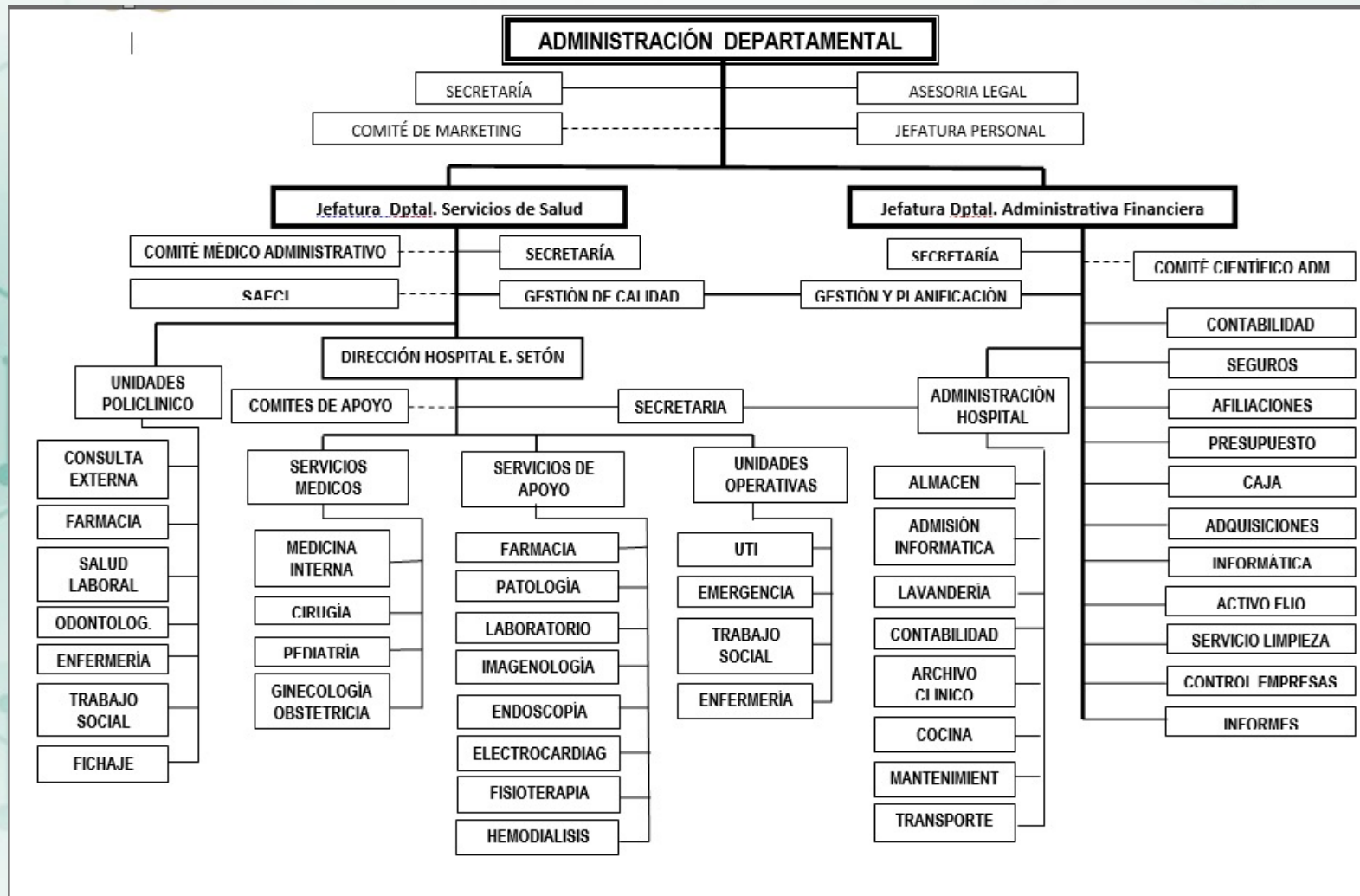



caja petrolera de salud

RESEÑA HISTORICA

- La Caja Petrolera fue creada el **10 de noviembre de 1958** mediante **D.S. 5083** bajo la denominación de **CAJA DE SEGURO SOCIAL DE TRABAJADORES PETROLEROS**.
- En ese entonces, se compraba servicios en varias clínicas de la ciudad de Cochabamba para la atención de la población asegurada .
- El **15 de septiembre de 1973** inicia sus actividades el **Policlínico Central** (Av. San Martín y calle Bolívar), establecimiento propio.
- El año **1978** se efectúa la compra del **Hospital Elizabeth Seton** de las Religiosas de San Vicente de Paul (Av. Blanco Galindo Km. 5). El **1 de enero de 1979** inicia sus actividades.
- El **25 de junio de 1987** por **D.S. 21637** (art. 3) cambia de razón social a **CAJA PETROLERA DE SALUD**, como se la denomina actualmente.
- El **15 de MAYO de 2017** se inaugura el **Poli consultorio Norte** (calle Julio Méndez 1347 zona Stadium) en edificio alquilado.





- ❖ Constitución Política del Estado Plurinacional de Bolivia (art. 45)
- ❖ Código de Seguridad Social y su Reglamento
- ❖ Ley General del Trabajo y su Decreto Reglamentario
- ❖ Ley No 1178 de Administración y Control Gubernamental
- ❖ Ley No 3131 del Ejercicio Profesional Médico y su D.R. 28562
- ❖ Reglamento General de Hospitales (R.M. N° 025 del 14 de Enero 2005)
- ❖ Ley No 475 de Prestaciones de Servicios de Salud Integral y su DS N° 1984
- ❖ D.S. 23318-A Reglamento de Responsabilidad por la Función Pública (modificado por el D.S. 26237)
- ❖ D.S. 2863 Reglamento de la Ley 3351 de Organización del Poder Ejecutivo
- ❖ Reglamentos institucionales CPS
- ❖ Reglamentos de la ASUSS

NORMAS LEGALES COMPLEMENTARIAS

- ❖ Resolución Suprema No. 216779 Normas Básicas del Sistema Nacional de Planificación
- ❖ Resolución Suprema No. 225557 Norma Básicas del Sistema de Programación de Operaciones
- ❖ D.S. 2042 Sistema de Presupuestos
- ❖ D.S. 0181 Normas Básicas del Sistema de Administración de Bienes y Servicios y sus modificaciones





caja petrolera de salud

MARCO ESTRATEGICO 2020 - 2025

VISIÓN

“Ser la institución líder en la seguridad social a corto plazo, brindando prestaciones integrales de salud con calidad y calidez a la población protegida, garantizando el derecho a la salud, a través de la optimización de sus recursos”.





MISIÓN

“Garantizar a la población asegurada acciones integrales en salud, que consoliden en el tiempo sus postulados de promoción, prevención, atención y rehabilitación, concentrando las potencialidades institucionales e individuales en procura del éxito de los objetivos y logro de las metas propuestas dentro de la política nacional del “Vivir Bien”.





caja petrolera de salud

MARCO ESTRATEGICO 2020 - 2025

Objetivos estratégicos pei.





Prioridades de Gestión

CODIGO ACP	ACCION DE CORTO PLAZO	RESULTADO ESPERADO	PRESUPUESTO PROGRAMADO	PRODUCTOS
ACP03-2022	ESTRUCTURA DE RED FUNCIONAL INTEGRAL	Establecimientos de salud con ciclos de abastecimiento oportuno y optimizado para medicamentos, insumos y equipamiento	26'852.914,-	→Centros de trabajo oportunamente abastecidos con materiales, servicios y equipamiento de calidad, en pro de lograr una atención medica continua , oportuna y de calidad en los establecimientos de salud



Prioridades de Gestión

CODIGO ACP	ACCION DE CORTO PLAZO	RESULTADO ESPERADO	PRESUPUESTO PROGRAMADO	PRODUCTOS
ACP04-2022	DESARROLLAR UN SISTEMA DE COSTO EN SALUD EN CONSULTA EXTERNA	DISMINUCION DE COSTOS EN SALUD DE CONSULTA EXTERNA	547.344,00	Consultoría de Línea para personal de salud



Prioridades de Gestión

CODIGO ACP	ACCION DE CORTO PLAZO	RESULTADO ESPERADO	PRESUPUESTO PROGRAMADO	PRODUCTOS
ACP07-2022	FORTALECER LOS PROCESOS DE EVALUACIÓN Y ACREDITACIÓN EN LOS ESTABLECIMIENTOS DE SALUD DE ACUERDO A NORMATIVA VIGENTE	ESTABLECIMIENTOS DE SALUD QUE CUMPLEN CON ESTÁNDARES DE LA NORMA DE CARACTERIZACION	18.570,00	HABILITACION DEL SERVICIO DE LABORATORIO



Prioridades de Gestión

CODIGO ACP	ACCION DE CORTO PLAZO	RESULTADO ESPERADO	PRESUPUESTO PROGRAMADO	PRODUCTOS
ACP10-202	IMPLEMENTAR EL SISTEMA DE GESTIÓN PREVENCIÓN Y CONTROL DE RIESGOS PROFESIONALES.	SISTEMA DE GESTIÓN DE PREVENCIÓN Y CONTROL DE RIESGOS	114.046,00	ADQUISICION DE MATERIALES, SUMINISTROS Y SERVICIOS PARA TAREAS ESPECIFICAS - ING. INDUSTRIAL



Prioridades de Gestión

CODIGO ACP	ACCION DE CORTO PLAZO	RESULTADO ESPERADO	PRESUPUESTO PROGRAMADO	PRODUCTOS
ACP13-2022	IMPLEMENTAR UN SISTEMA DE VIGILANCIA EN SALUD (COVID-19)	SISTEMA DE VIGILANCIA EN SALUD IMPLEMENTADO	3'839.511,00	ADQUISICION DE: —MATERIALES Y SUMINISTROS —MEDICAMENTOS —CONSULTORIA DE LINEA



Prioridades de Gestión

CODIGO ACP	ACCION DE CORTO PLAZO	RESULTADO ESPERADO	PRESUPUESTO PROGRAMADO	PRODUCTOS
ACP16-2022	IMPLEMENTAR EL SISTEMA DE INFORMACION DE SALUD INTEGRADO MÓDULO DISPOSITIVO MÉDICO	MÓDULO DE DISPOSITIVO MEDICO IMPLEMENTADO	412.200,00	ADQUISICION DE MATERIALES E INSUMOS DE USO NO MEDICO.



Prioridades de Gestión

CODIGO ACP	ACCION DE CORTO PLAZO	RESULTADO ESPERADO	PRESUPUESTO PROGRAMADO	PRODUCTOS
ACP17-2022	CONTROLAR LA ADMINSTRACION LOGISTICA MEDICAMENTOS	ESTABLECIMIENTOS DE SALUD ABASTECIDOS EN MEDICAMENTO	10'257.532,00	PROVISION DE MEDICAMENTOS A LA POBLACION ASEGURADA



Prioridades de Gestión

CODIGO ACP	ACCION DE CORTO PLAZO	RESULTADO ESPERADO	PRESUPUESTO PROGRAMADO	PRODUCTOS
ACP18-2022	CONTROLAR LA ADMINSTRACIÓN LOGÍSTICA DISPOSITIVOS MEDICO	ESTABLECIMIENTOS DE SALUD ABASTECIDOS CON DISPOSITIVOS MÉDICOS.	8'136.646,00	ADQUISICION DE DISPOSITIVOS MEDICOS DE USO HOSPITALARIO —gases medicinales —dispositivos quirófano-enfermería —dispositivos UCI —plasma sanguíneo —instrumental medico —tubo RX Tomografo —repuestos —reactivos



Prioridades de Gestión

CODIGO ACP	ACCION DE CORTO PLAZO	RESULTADO ESPERADO	PRESUPUESTO PROGRAMADO	PRODUCTOS
ACP20-2022	ADMINISTRAR CON EFICIENCIA EL TALENTO HUMANO EN SALUD CON EL FIN DE CONTAR CON PERSONAL CALIFICADO E IDÓNEO	TALENTO HUMANO ADMINISTRADO EFICIENTEMENTE..	74.830.539.-	CUMPLIMIENTO AL REGLAMENTO INTERNO DE PERSONAL, DIRECTRICES PLANILLA SALARIAL Y NORMATIVA LABORAL VIGENTE.



Prioridades de Gestión

CODIGO ACP	ACCION DE CORTO PLAZO	RESULTADO ESPERADO	PRESUPUESTO PROGRAMADO	PRODUCTOS
ACP26-2022	ADMINISTRAR CON EFICIENCIA EL TALENTO HUMANO ADMINISTRATIVO DE LA CAJA PETROLERA CON EL FIN DE CONTAR CON PERSONAL CALIFICADO E IDÓNEO	TALENTO HUMANO ADMINISTRADO EFICIENTEMENTE.	5'036.090,00	CUMPLIMIENTO AL REGLAMENTO INTERNO DE PERSONAL, DIRECTRICES PLANILLA SALARIAL Y NORMATIVA LABORAL VIGENTE



Prioridades de Gestión

CODIGO ACP	ACCION DE CORTO PLAZO	RESULTADO ESPERADO	PRESUPUESTO PROGRAMADO	PRODUCTOS
ACP27-2022	GESTIONAR CON EFICIENCIA Y TRANSPARENCIA LA ADMINISTRACIÓN DE LOS RECURSOS ECONÓMICO – FINANCIEROS	EJECUCION ECONOMICO FINANCIERA EFICIENTE	1'244.861,00	<ul style="list-style-type: none">—GASTOS MANTENIMIENTO INFRAESTRUCTURA—MATERIALES USO ADMINISTRATIVO—SERVICIOS BASICOS—CAJAS CHICAS—SERVICIOS ADMINISTRATIVOS



Prioridades de Gestión

CODIGO ACP	ACCION DE CORTO PLAZO	RESULTADO ESPERADO	PRESUPUESTO PROGRAMADO	PRODUCTOS
ACP28-2022	GARANTIZAR LA DOTACIÓN DE BIENES Y SERVICIOS ACORDE CON EL PRESUPUESTO INSTITUCIONAL (ADMINISTRACION)	PROCESOS DE CONTRACION EJECUTADOS	54.330,00	<ul style="list-style-type: none">—GASTOS MANTENIMIENTO INFRAESTRUCTURA—MATERIALES USO ADMINISTRATIVO—SERVICIOS ADMINISTRATIVOS



caja petrolera de salud

Prioridades de Gestión

CODIGO ACP	ACCION DE CORTO PLAZO	RESULTADO ESPERADO	PRESUPUESTO PROGRAMADO	PRODUCTOS
ACP31-2022	GESTIONAR CON EFICIENCIA Y TRANSPARENCIA LA ADMINISTRACIÓN DE LOS RECURSOS ECONÓMICO – FINANCIEROS.	APORTES Y TRANSFERENCIAS REALIZADAS	6'548.484,00	APORTES MINISTERIO DE SALUD Y ASUSS



Prioridades de Gestión

CODIGO ACP	ACCION DE CORTO PLAZO	RESULTADO ESPERADO	PRESUPUESTO PROGRAMADO	PRODUCTOS
ACP32-2022	GESTIONAR CON EFICIENCIA Y TRANSPARENCIA LA ADMINISTRACIÓN DE LOS RECURSOS ECONÓMICO – FINANCIEROS.	CUMPLIMIENTO DE OBLIGACIONES PATRONO-LABORALES	1'640.672,00	PAGO DE BENEFICIOS SOCIALES



caja petrolera de salud
DEPARTAMENTAL COCHABAMBA

GESTIÓN DE LOS SERVICIOS DE SALUD

Dr. Cesar Rodrigo Omonte Villazón
JEFE DEPARTAMENTAL DE SERVICIOS DE SALUD



PROYECCIÓN CONSULTA EXTERNA POR ESTABLECIMIENTO GESTIÓN 2022

ESPECIALIDADES	POLICONSULTORIO CENTRAL	HOSPITAL ELIZABETH SETON	POLICONSULTORIO NORTE
TOTALES GESTIÓN 2022	139.680	46.332	50.648
CLÍNICAS	50.064	18.772	27.560
QUIRÚRGICAS	28.672	22.880	2.808
GINECOLÓGICAS	10.192	0	9.360
PEDIÁTRICAS	24.128	0	6.240
ODONTOLÓGICAS	14.040	4.680	4.680
OTRAS ESPECIALIDADES	12.584	0	0



PROYECCIONES POR ESPECIALIDADES GESTION 2022 - CONSULTA EXTERNA

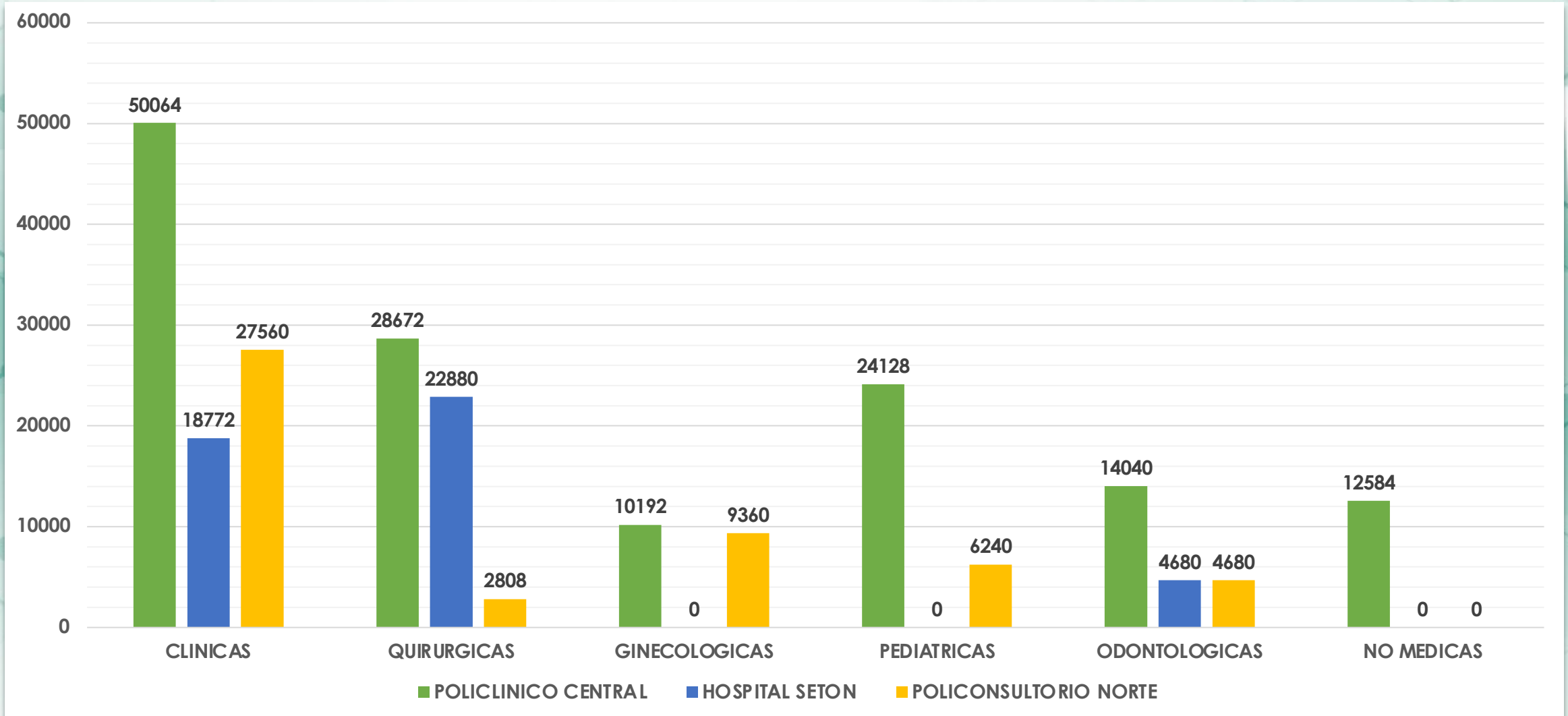



PROYECCION CONSULTA EXTERNA ESPECIALIDADES CLINICAS GESTION 2022

Policlínico Central	Hospital Elizabeth Seton	Policonsultorio Norte
50.064	18.772	27.560

ESPECIALIDADES	Policlínico Central	Hospital Elizabeth Seton	Policonsultorio Norte
CARDIOLOGIA	8.112	3.900	***
DERMATOLOGIA	6.240	***	***
MEDICINA FAMILIAR	9.360	***	18.720
MEDICINA INTERNA	15.600	***	2.600
REUMATOLOGIA	5.760	***	***
GERIATRIA	***	***	3.120

ESPECIALIDADES	Policlínico Central	Hospital Elizabeth Seton	Policonsultorio Norte
GASTROENTEROLOGIA	0	3.120	0
HEMATOLOGIA	0	1.664	0
NEFROLOGIA	0	4.160	0
NEUMOLOGIA	0	2.704	0
PSIQUIATRIA	0	1.560	0
ENDOCRINOLOGIA	0	0	3.120
NEUROLOGIA	4.992	1.664	0



PROYECCIÓN CONSULTA EXTERNA ESPECIALIDADES CLINICAS GESTIÓN 2022

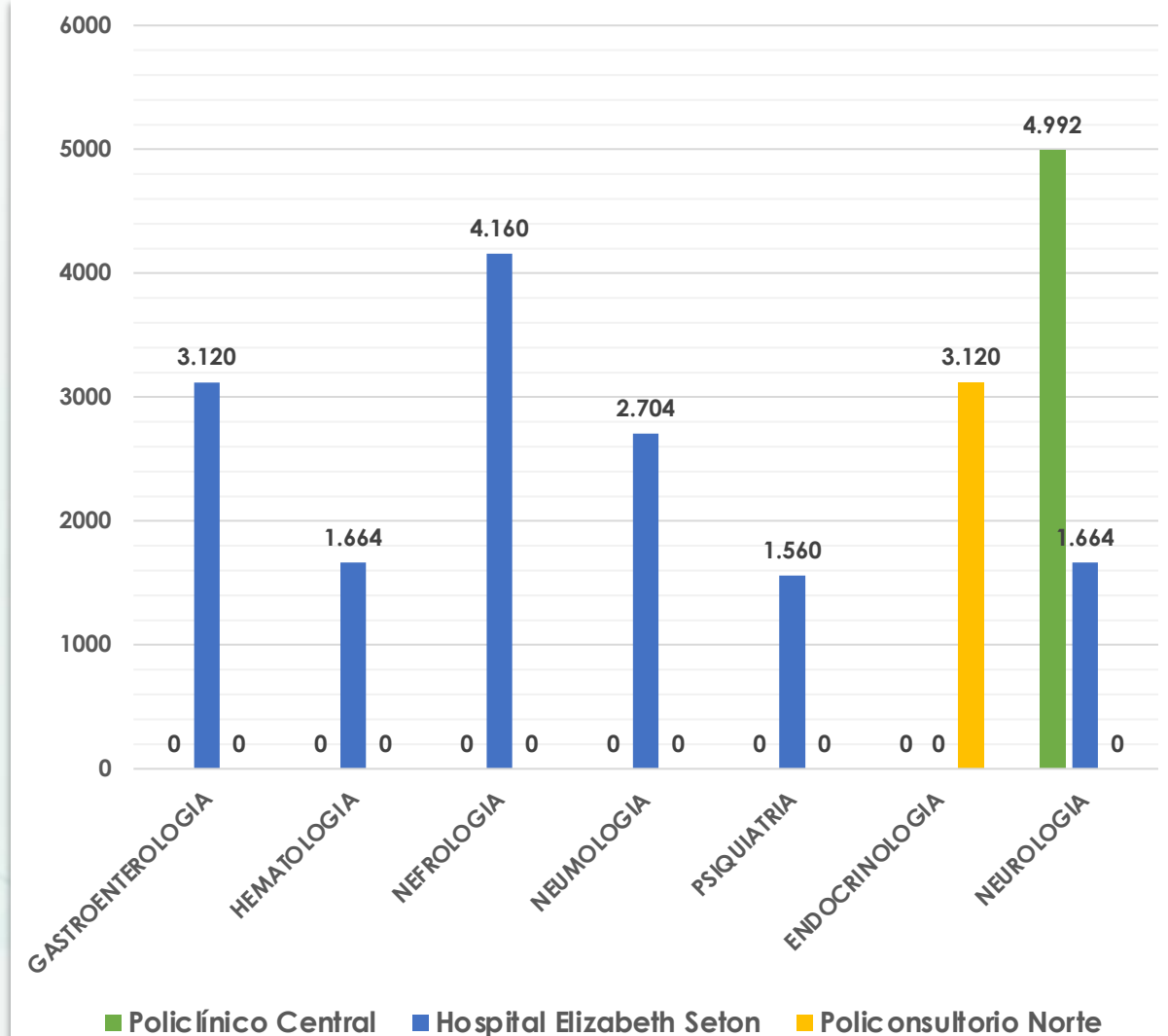
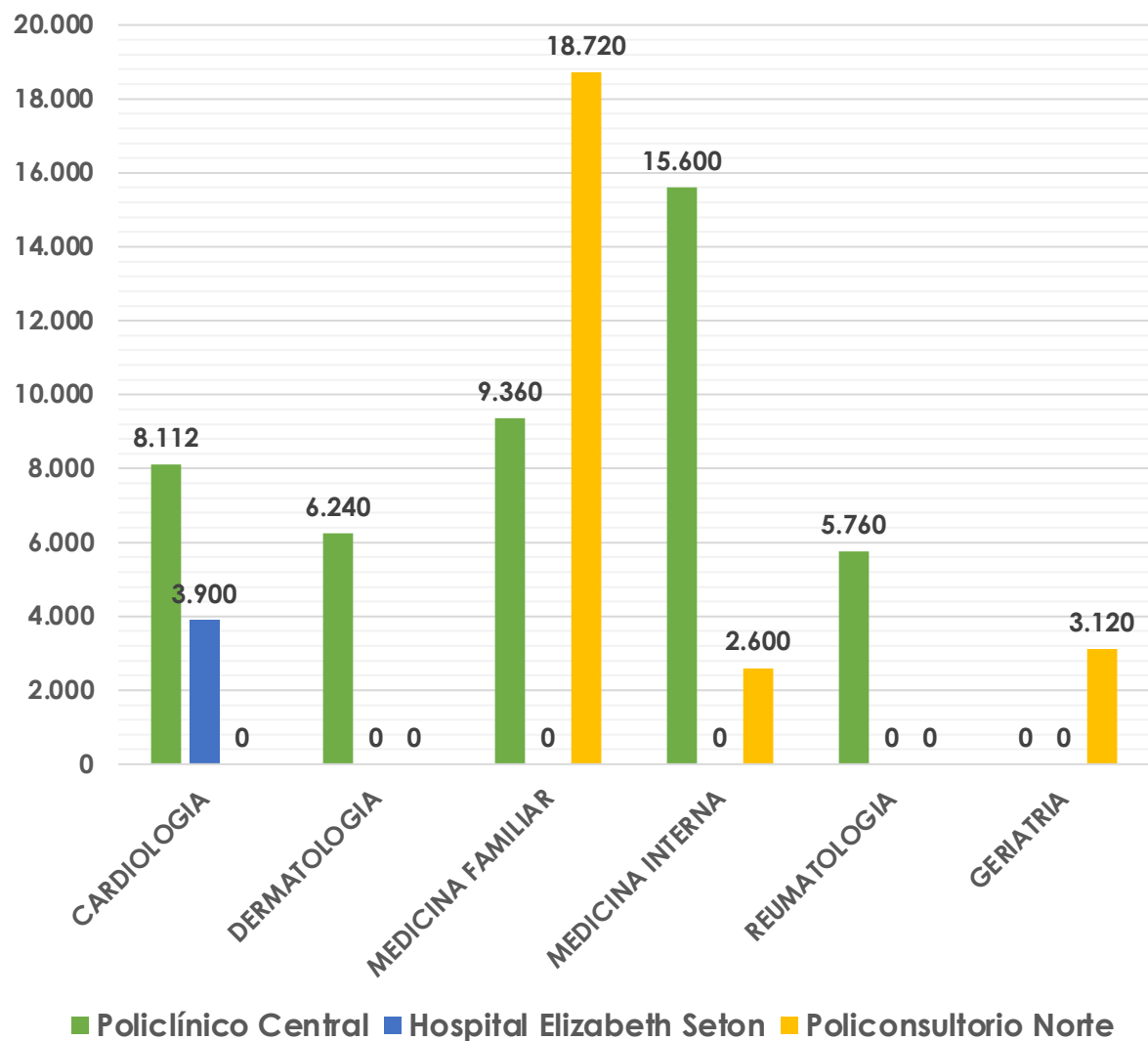



PROYECCION CONSULTA EXTERNA ESPECIALIDADES QUIRURGICAS GESTION 2022

Policlínico Central	Hospital Elizabeth Seton	Policonsultorio Norte
28.672	22.880	2.808

ESPECIALIDADES	Policlínico Central	Hospital Elizabeth Seton	Policonsultorio Norte
CIRUGIA GENERAL	***	6.240	***
CIRUGIA PLASTICA	3.328	***	***
CIRUGIA CARDIOVASCULAR	***	1040	***
CIRUGIA PEDIATRICA	***	1.664	***
NEUROCIRUGIA	***	5.200	***
PROCTOLOGIA	2.880	***	***
OFTALMOLOGIA	13.104	***	***
OTORRINOLARINGOLOGIA	5.200	***	***
TRAUMATOLOGIA	4.160	4.992	***
UROLOGIA	***	3.744	2.808



PROYECCION CONSULTA EXTERNA ESPECIALIDADES QUIRURGICAS GESTION 2022

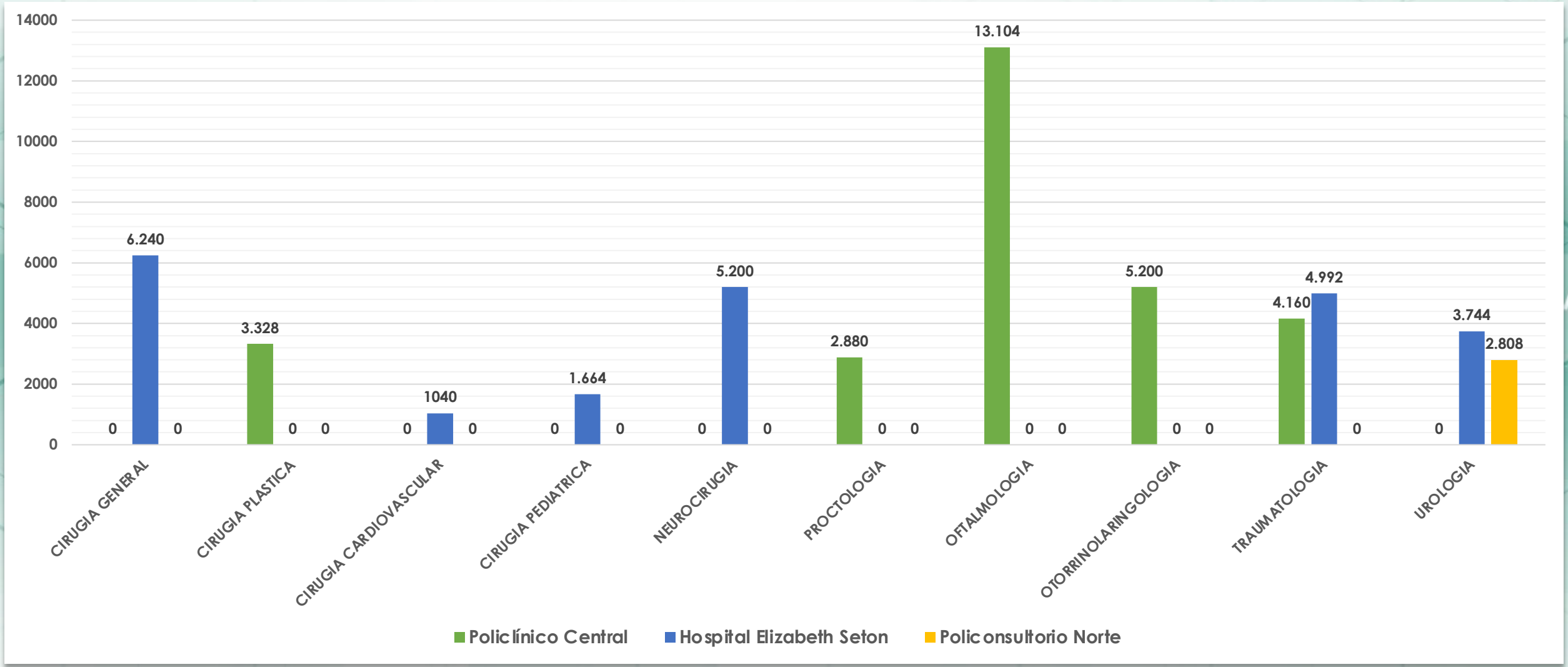



PROYECCION CONSULTA EXTERNA ESPECIALIDADES GINECOLOGICAS GESTION 2022

ESPECIALIDADES GINECOLOGICAS	Policlínico Central	Hospital Elizabeth Seton	Policonsultorio Norte
TOTALES	10.192	***	9.360
GINECO-OBSTETRICIA	10.192	***	9.360

PROYECCION CONSULTA EXTERNA ESPECIALIDADES PEDIATRICAS GESTION 2022

ESPECIALIDADES PEDIATRICAS	Policlínico Central	Hospital Elizabeth Seton	Policonsultorio Norte
TOTALES	24.128	***	6.240
NEUMOLOGIA PEDIATRICA	6.240	***	***
PEDIATRA TRAUMATOLOGO	1.664	***	***
PEDIATRIA	16.224	***	6.240



PROYECCION CONSULTA EXTERNA ESPECIALIDADES ODONTOLÓGICAS GESTION 2022

ESPECIALIDADES ODONTOLÓGICAS	Policlínico Central	Hospital Elizabeth Seton	Policonsultorio Norte
TOTALES	14.040	4.680	4.680
ODONTOLOGIA	14.040	4.680	4.680



PROYECCION CONSULTA EXTERNA ESPECIALIDADES NO MEDICAS GESTION 2022

ESPECIALIDADES NO MEDICAS	Policlínico Central	Hospital Elizabeth Seton	Policonsultorio Norte
TOTALES	12.584	***	***
AUDIOMETRIA	1.404	***	***
FONIATRIA	1.404	***	***
MEDICINA TRADICIONAL	3.120	***	***
NUTRICION	1.248	***	***
PSICOLOGIA	5.408	***	***



PROYECCIÓN ATENCION EN SERVICIOS DE EMERGENCIA 2022

ATENCION EN EMERGENCIA	TOTAL ATENCIONES EN 24 HORAS
EMERGENCIOLOGIA	SEGÚN DEMANDA 365 DIAS AL AÑO Y 24 HORAS AL DIA
MEDICINA	
GINECO-OBSTETRICIA	
PEDIATRIA	
CIRUGIA	
TRAUMATOLOGIA	



HOSPITALIZACIÓN OFERTA 2022 / CPS COCHABAMBA

SERVICIOS	CAMAS	OFERTA (Días cama disponibles)
MEDICINA Y ESP. CLÍNICAS	23	16.790
SALA COVID-19	23	8.395
UTI COVID-19	6	2.190
CIRUGÍA Y ESP. QUIRÚRGICAS	17	6.205
GINECOLOGÍA OBSTETRICIA	12	4.380
PEDIATRÍA NEONATO LOGÍA	8	2.920
UNIDAD DE TERAPIA INTENSIVA ADULTOS	9	3.285
TOTAL	92	33.580



caja petrolera de salud

PROYECCIÓN EN LABORATORIOS GESTION 2022 CPS COCHABAMBA

PROYECCION PRUEBAS DE LABORATORIO POR ESTABLECIMIENTO PARA LA GESTION 2022

ESTABLECIMIENTO	TIPO DE PRUEBAS DE LABORATORIO								TOTAL
	HEMATOLOGICOS	UROANALISIS	SEROLOGICOS	PARASITOLOGICOS	BACTERIOLOGICOS	BIOQUIMICOS	ANTIGENO Y ANTICUERPO	OTROS	
POLICENTRAL	13425	7.100	11.801	1.418	472	34.351	0	1.007	69.573
POLINORTE	952	614	871	238	351	4.932	160	0	8.117
C.EX. HOSPITAL	21.379	8.631	18.004	4.654	4.753	76.275	14.865	0	148.560
TOTAL	35.756	16.345	30.676	6.310	5.576	115.557	15.025	1.007	226.250



PROYECCIÓN IMAGENOLOGIA GESTIÓN 2022 / CPS COCHABAMBA

VARIABLE	ESTABLECIMIENTO				SUB-TOTAL
	POLICENTRAL	POLINORTE	CONS.EXTER HOSPITAL	HOSPITALIZA CION	
RAYOS X	9.709	345	8.487	1.808	20.349
ECOGRAFIAS	2.666	434	7.762	1.673	12.534
TOMOGRAFIAS	N/A	N/A	2.136	1.158	3.294
MAMOGRAFIAS	892	N/A	N/A	N/A	892
TOTALES	13.266	779	18.385	4.639	37.069



caja petrolera de salud

PROYECCIÓN FARMACIA GESTIÓN 2022 / CPS COCHABAMBA

PROYECCION MEDICAMENTOS DISPENSADOS POR ESTABLECIMIENTOS Y ESPECIALIDADES PARA LA GESTION 2022

	S E R V I C I O Y E S P E C I A L I D A D E S							
ESTABLECIMIENTO	MEDICINA	CIRUGIA	GINECOLOGIA	PEDIATRIA	EMERGENCIA	ODONTOLGIA	OTROS	TOTAL
POLICENTRAL	82.149	23.270	5.336	17.709	0	1.647	5.804	135.914
POLINORTE	29.822	709	3.093	2.955	0	449	29	37.055
C.EX. HOSPITAL	19.278	7.962	13	35	0	680	425	28.391
HOSPITALIZACION	32.255	6.660	3.391	8.517	14.724	4	12.402	77.952
TOTAL	163.503	38.601	11.833	29.216	14.724	2.779	18.658	279.312



caja petrolera de salud

PROYECCIÓN ESTUDIOS Y PROCEDIMIENTOS DE APOYO DIAGNÓSTICO GESTIÓN 2021 / CPS COCHABAMBA

	POLICLÍNICO CENTRAL	POLICLINICO NORTE	CON. EXTERNA HOSPITAL E. SETON	HOSPITALIZADOS HOSPITAL E. SETON	TOTALE S
ENDOSCOPIÁ			780		780
ELECTROENCEFALO GRAFÍA			149	7	155
ELECTROCARDIO- BIOPSIAS	1041,5	98	1605	1311	4055
PAPANICOLAU			1045		1045
AUDIOMETRÍA			1551		1550,5
BRONCOSCOPIA	342				342
FONIATRÍA			104		104
	436				436
ECOCARDIOGRAFIA				1320	1320
COLONOSCOPIÁ			780	40	820
TOTALES	1820	98	6013	2678	10608



caja petrolera de salud

PROGRAMA

**SALUD FAMILIAR COMUNITARIA
INTERCULTURAL**



UNIDAD SAFCI		ADM. DEPTAL. COCHABAMBA		RESPONSABLE: SAFCI Cochabamba.				
ACTIVIDADES	RESPONSABLE	AVANCES TRIMESTRALES 2022						
		META	RESULTADOS		META	RESULTADOS		Total Avance
		OBSERVACIONES		%		TOTAL TRIM.	TOTAL	ANUAL
1. NUMERO DE VISITAS EN PRIMERA Y SEGUNDA FASE, (100 ASEGURADOS ATENDIDOS MES) EN COMUNIDADES EMPRESARIALES	EQUIPO SAFCI	POR INSTRUCCIONES DE ADMINISTRACION DEPARTAMENTAL SE REANUDA REALIZAR VISITAS A COMUNIDADES EMPRESARIALES CON EQUIPOS DE PROTECCION PARA EVITAR CONTAGIOS RESPETANDO LAS NORMAS Y PROTOCOLOS SANITARIOS		%	300 ASEGURADOS TITULARES POR TRIMESTRE, RETOMA PAULATINAMENTE		1200	%
2. NÚMERO DE VISITAS DOMICILIARIAS DE CONTROL INTEGRAL EN SALUD (480 VISITAS DOMICILIARIAS EN TODA LA GESTION)	EQUIPO SAFCI	SE RETOMA LOS SEGUIMIENTOS Y MONITOREOS VIA VISITAS A PACIENTES DEL PROGRAMA, EL MARCO DE LOS PROTOCOLO DE CONTINGENCIA COVID 19 Y DESENVOLVIMIENTO NORMAL EN ATENCION A PACIENTES DE CAMBIO DE SONDAS, CURACION DE HERIDAS, OTROS.		%	120 VISITAS DOMICILIARIAS POR TRIMESTRE SE PROCEDE EN EL MARCO DE LOS PROTOCOLOS COVID 19		480	%
2.1 NÚMERO DE CONSULTA EXTERNA A PAC. DEL PROGRAMA Y OTROS EN POLICLINICO.	EQUIPO SAFCI MEDICOS	NO ESTA EN EL OBJETIVO Y SE REALIZA PARA FACILITAR A LOS PACIENTES DEL PROGRAMA Y GENERAL POR CONTINGENCIA DEL COVID 19 SE EXTIENDE CONSULTA EXTERNA.		%	NO ESTA EN EL OBJETIVO Y SE REALIZA PARA FACILITAR A LOS PACIENTES DEL PROGRAMA Y POR ACTUALMENTE		1200	%
3. REALIZACIÓN DE 4 FERIAS DE SALUD EN TODA LA GESTIÓN	ADM. DEPARTAL JEFATURA DE SERVICIOS DE SALUD EQUIPO SAFCI.	POR INSTRUCCIONES SE RETOMA LAS ACTIVIDADES HABITUALES DE INTERACCION COMUNITARIA, FERIAS, CAMPAÑAS DE INMUNIZACION, VISITAS DOMICILIARIAS, VISITAS A EMPRESAS,		%	RESPETANDO LOS PROTOCOLOS SE RETOMA Y REALIZAN INTERACCIONES		4	%
4. REALIZACIÓN DE CAMPAÑAS DE SALUD PAP	ADM. DEPAL. JEFATURA DE SERVICIOS DE SALUD EQUIPO SAFCI	SE REALIZA CAMPAÑAS EN EL MARCO DE LOS PROTOCOLOS Y POBLACION PROTEGIDA CONTINUAMENTE POR EL EQUIPO SAFCI A NIVEL EDUCACION E INDIVIDUAL.		%	POR LOS PROTOCOLOS DE CONTINGENCIA Y NORMAS ADECUADAS		3	%
5. EQUIPO DE INMUNIZACION CONTRA EL COVID 19 ASIGNACION POR ADMINISTRACION DEPTAL.	ADMINISTRACIÓN DEPARTAMENTAL EQUIPO SAFCI.	CAMPAÑAS DE INMUNIZACION EN EMPRESAS			POR INSTRUCCIONES SE VACUNARAN A TODA LA POBLACION PROTEGIDA, EN EMPRESAS Y VISITAS DOMICILIARIAS DURANTE LA GESTION 2,022			%
6. 4 SEGUIMIENTO A PACIENTES CON COVID 19 ASIGNACION CON INSTRUCCIONES ADM. DEPTAL Y JEFATURA DE SALUD	ADMINISTRACIÓN DEPARTAMENTAL Y EQUIPO SAFCI	VISITAS DOMICILIARIAS CON EQUIPOS DE PROTECCION			SEGUIMIENTO A PACIENTES			%

FUENTE: Lic. Cusicanqui

FUENTE: Lic. Cusicanqui



caja petrolera de salud
DEPARTAMENTAL COCHABAMBA



GESTION DE CALIDAD



caja petrolera de salud

GESTION DE CALIDAD

LINEAS DE ACCIÓN:

- FORTALECIMIENTO DE LA GESTIÓN DE CALIDAD EN LA INSTITUCIÓN
- MEJORA CONTINUA DE LA CALIDAD DE LOS SERVICIOS
- GENERAR UNA CULTURA DE CALIDAD INSTITUCIONAL
- AUDITORIAS EN SALUD PARA GARANTIZAR LA CONFORMIDAD DE LOS SERVICIOS
- MEJORAMIENTO DEL MANEJO Y APLICACIÓN DEL EXPEDIENTE CLÍNICO EN BASE A LA NORMATIVA VIGENTE
- HABILITACIÓN DE ESTABLECIMIENTOS DE SALUD
- EVALUACION Y ACREDITACION DE LOS ESTABLECIMIENTOS DE SALUD
- TRABAJO CONJUNTO CON CONTROL SOCIAL EN BUZON DE QUEJAS , SUGERENCIAS Y FELICITACIONES



caja petrolera de salud

COMITES DE ASESORAMIENTO

HOSPITAL E. SETON	POLICONSULTORIO CENTRAL	POLICONSULTORIO NORTE
Comité de Expediente Clínico y Auditoria Medica	Comité de Expediente Clínico y Auditoria Medica	Comité de Expediente Clínico y Auditoria Medica
Comité de Vigilancia Epidemiológica	Comité de Vigilancia Epidemiológica	Comité de Vigilancia Epidemiológica
Comité de Residuos Solidos y Bioseguridad	Comité de Residuos Solidos y Bioseguridad	Comité de Residuos Solidos y Bioseguridad
Comité de Infecciones Intrahospitalarias	Comité de Gestión de Calidad y Acreditación	Comité de Gestión de Calidad y Acreditación
Comité de Hemovigilancia	Comité de Lactancia Materna	Comité de Lactancia Materna
Comité de Gestión de Calidad y Acreditación		Comité de Promoción y prevención
Comité de Lactancia Materna		
Comité de Farmacia y Terapéutica		



caja petrolera de salud

PROYECCION ANUAL DE GESTION DE CALIDAD

- Contar con POA y Presupuesto para Gestión de Calidad
- Seguimiento a los Comités de Asesoramiento
- Contar con la Habilitación en los Establecimientos de Salud
- Contar con la Acreditación en los Establecimientos de Salud
- Contar con círculos de calidad en mejora de la calidad logrando certificaciones por áreas y/o servicios.
- Certificación de RUES y COSBES en los servicios, y Establecimientos de Salud
- Personal con retroalimentación en normas de la calidad
- Conocer el porcentaje de Satisfacción del usuario interno y externo
- Mejorar el manejo y elaboración del Expediente Clínico
- Buzones de quejas, sugerencias y felicitaciones con apertura conjunto al Control Social, gestionando las mejora de la calidad de las quejas y sugerencias recibidas.



GESTIÓN DE CALIDAD EN LOS SERVICIOS DE SALUD

MANUALES

Manuales / Revisión y Actualización	Establecimiento de salud	Servicio
MANUALES DE PROCESOS Y PROCEDIMIENTOS (MPP/MOF/MAFU)	Hospital E. Seton, Policlínico central, Policonsultorio Norte.	Todas las unidades

ASESORIA EN LA IMPLEMENTACIÓN DE PROYECTOS

OBJETO	Establecimiento de salud	Servicio
ERAS (Enhanced Recovery After Surgery)	Hospital E. Seton	Todas las unidades
Re-Estructuración del servicio de Emergencias	Hospital E. Seton	Servicio de Emergencias
Re-Estructuración del servicio de Terapia intensiva	Hospital E. Seton	Servicio de UTI



GESTIÓN DE CALIDAD EN LOS SERVICIOS DE SALUD

ASESORIA A LA IMPLEMENTACION DE PROYECTOS

OBJETO	Establecimiento de salud	Servicio
DIRECCION HOSPITAL E. SETON. Proyecto de adquisición equipamiento industrial para la generación de oxígeno medicinal.	Hospital E. Seton	Otras unidades que participan: Comité de Gestión para la implementación de la Planta generadora de oxígeno, Hospital E. Seton. 1.- Administración Departamental 2.- Jefatura de Servicios Salud 3.- Dirección administrativa financiera 4.- Dirección del Hospital 5.- Unidad de Adquisiciones 6.- unidad de POA-Presupuestos 7.- Unidad de Mantenimiento e



caja petrolera de salud

GESTIÓN DE CALIDAD EN LOS SERVICIOS DE SALUD

ASESORIA A LA IMPLEMENTACION DE PROYECTOS

OBJETO	Establecimiento de salud	Servicio
Sistema de Gestión de información	Hospital E. Seton	Todas las unidades (Prioritario)
Equipamiento del servicio Laboratorio / Biología Molecular	Hospital E. Seton	Laboratorio / UMSS / IIBISMED
Adquisición de infraestructura sanitaria (Policlínico)	N/A	Todas las unidades



caja petrolera de salud

ADMINISTRACION DEPARTAMENTAL COCHABAMBA



RENDICION DE CUENTAS INICIAL 2022

EPIDEMIOLOGÍA – SALUD PUBLICA

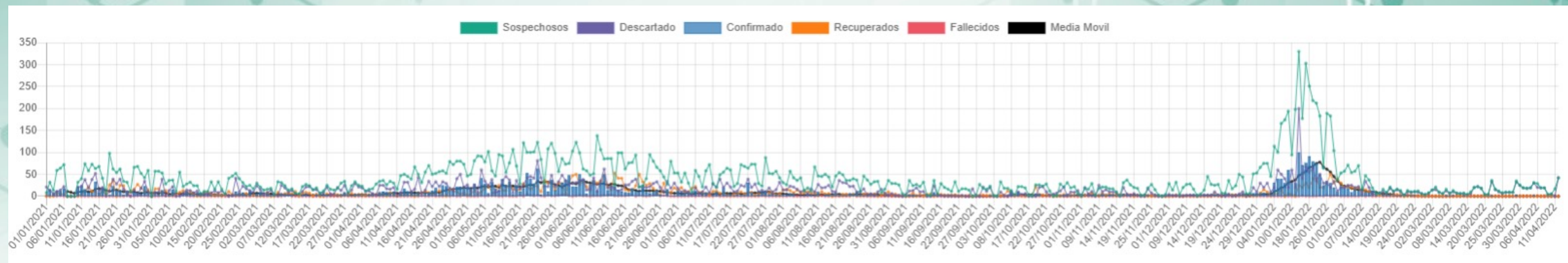



DISTRIBUCION DE CASOS COVID-19 DURANTE LA GESTION 2021/ CPS - COCHABAMBA

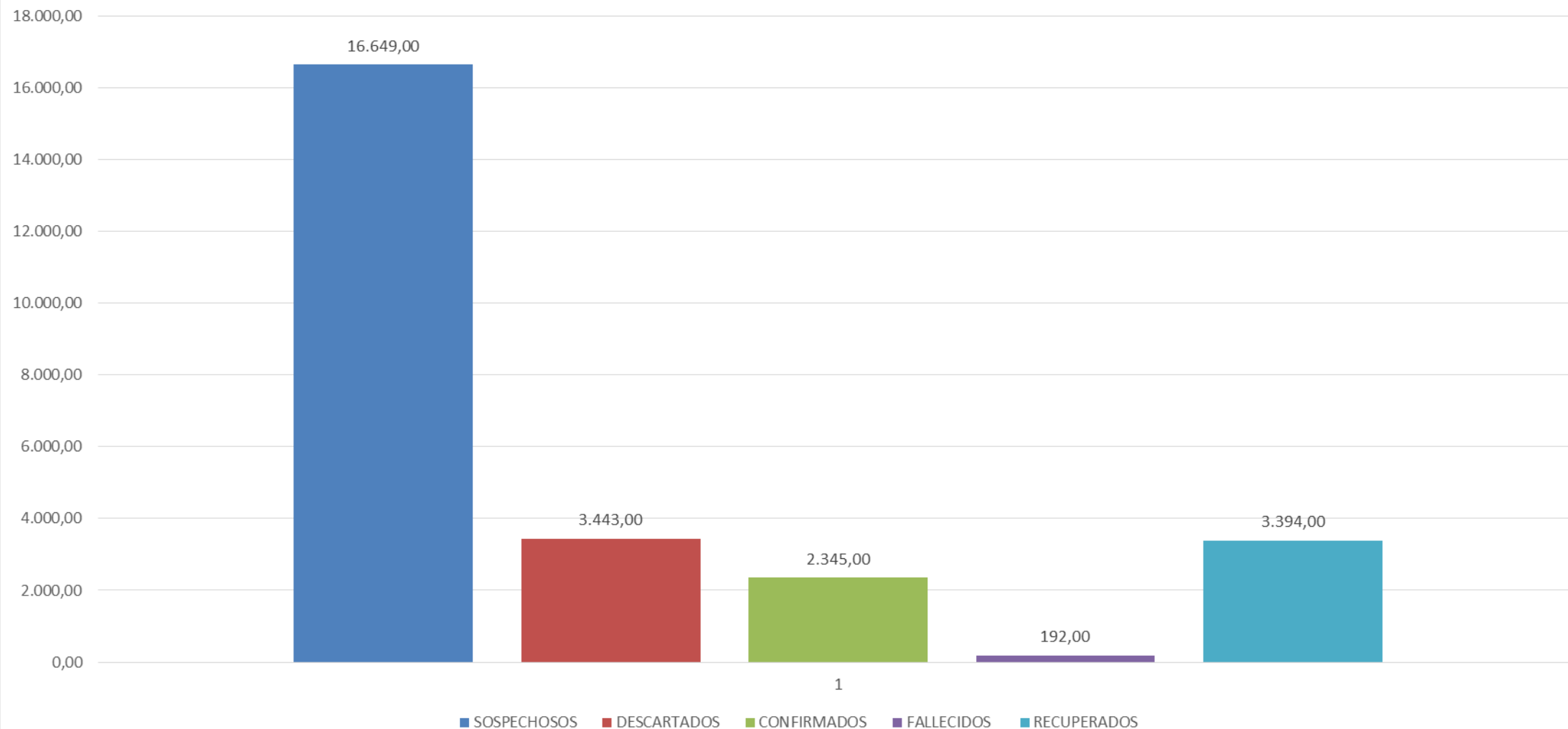

PLAN DE TRABAJO UNIDAD DE SALUD PUBLICA Y EPIDEMIOLOGIA

EJES ESTRATEGICOS

COMPONENTES

Política institucional de Salud Pública y Epidemiología

Diagnostico situacional de salud de la CPS Cochabamba

Perfil epidemiológico institucional

Cartera de servicios de los establecimientos de salud de la CPS Cochabamba

Protocolos de enfermedades transmisibles (**Actualización de los manuales y Guías de atención COVID-19 / ASUSS**)

Material educativo para la prevención de enfermedades no transmisibles

Planes de contingencia para emergencias sanitarias y desastres en salud (**Quinta ola COVID-19**)

Planes de contingencia para manejo de brotes de enfermedades transmisibles

Programa de formación y capacitación en Salud Pública y Epidemiología (**Unidad de enseñanza**)

Promoción y Prevención de la Salud

Programa Ampliado de Inmunizaciones (PAI)

Programas de Salud Pública (**Tuberculosis, VIH-SIDA, Rabia, Chagas, Toxoplasmosis, Malaria, Arbovirosis: Dengue; Zika, Chikungunya, Fiebre amarilla, Fiebre hemorrágica**) / SEDES

Salud Oral

Salud Sexual y Reproductiva (Planificación Familiar, Prevención de CA.)

Niño Sano

Programa de Comunicación para la Salud (I.E.C.)

Programa de Capacitación en Salud (**Unidad de enseñanza**)

Vigilancia Epidemiológica	Sistema de Información en Salud
	Enfermedades transmisibles
	Enfermedades no transmisibles
	Morbilidad y Mortalidad
	Vigilancia Epidemiológica COVID-19
	Vigilancia Epidemiológica de las IAAS
	Comité de Vigilancia Epidemiológica y Subcomités: IAAS, Bioseguridad, Manejo de Residuos Hospitalarios, Análisis de la Información
Sistema de Información en Salud	Sistema Bioestadística Informático (Prioritario)
	Sala situacional
	Consolidación y sistematización de datos
	Análisis e Inferencia estadística
	Reunión de Análisis de Información (RAI)
	Reporte de Información en salud (Gerencia de Red Cercado, SEDES, ASUSS, Oficina Nacional)
	Apoyo técnico en la Rendición de cuentas (inicial y final)
Investigación en Salud	Programa institucional de Investigación en Salud
	Protocolos de Investigación (ECAs COVID-19 / ERAS / IRAG / ARBOVIROSIS)
	Publicación
	Capacitación en investigación



caja petrolera de salud

GESTIÓN DE CALIDAD EN LOS SERVICIOS DE SALUD / PROYECTOS DE INVESTIGACION (ECA FASE 2B - Publicación)

ClinicalTrials.gov PRS
Protocol Registration and Results System

ClinicalTrials.gov Protocol Registration and Results System (PRS) Receipt

Release Date: March 4, 2021

ClinicalTrials.gov ID: [Not yet assigned]

Study Identification

Unique Protocol ID: RCT01

Brief Title: Clinical Trial to "Study the Efficacy and Therapeutic Safety of Ivermectin: (SAINTBO)

Official Title: Randomized, Double-blind, Placebo-controlled Clinical Trial to "Study the Efficacy and Therapeutic Safety of Ivermectin Associated With Standard of Care Treatment Versus Placebo With Standard of Care Treatment in the Early Phase of Coronavirus Infection (COVID19): A PHASE IIb Pilot Study

Secondary IDs:



caja petrolera de salud

GESTIÓN DE CALIDAD EN LOS SERVICIOS DE SALUD / PROYECTOS DE INVESTIGACION (ECA FASE 2B - Publicación)

PROYECTOS DE INVESTIGACION		
OBJETO	Establecimiento de salud	Servicio
ERAS (Enhanced Recovery After Surgery) Ensayo Clínico / RCT-ECA	Hospital E. Seton	Unidades quirúrgicas / Fisioterapia / Enfermería
Estudio de la eficacia y seguridad terapéutica de la Ivermectina (SAINTBO)	Hospital E. Seton	Hospital E. Seton / Consultorio 8 / Sala COVID
Análisis de la morbilidad y factores de riesgo asociados a COVID-19	Hospital E. Seton	Hospital E. Seton / Consultorio 8 / Sala COVID
Estudio de genotipificación de cepas circulantes de SARS-CoV-2 en Cochabamba.	Hospital E. Seton	Hospital E. Seton / Consultorio 8 / Sala COVID
Análisis de la validez interna de las pruebas diagnósticas utilizadas para SARS-CoV-2 en la CPS Cochabamba	Hospital E. Seton	Hospital E. Seton / Consultorio 8 / Sala COVID



caja petrolera de salud

La salud, un compromiso institucional que
se construye con el aporte de todos...

Todos trabajando por la CPS !!!

...Gracias !!!



caja petrolera de salud



caja petrolera de salud



AUDIENCIA PUBLICA RENDICION DE CUENTAS INICIAL GESTION 2022 FINANCIERA

Lic. Lena Milka Vega Vargas

JEFE DEPARTAMENTAL ADMINISTRATIVO
FINANCIERO



caja petrole

PRESUPUESTO GESTIÓN 2022

Cumple el Principio de Equilibrio

RECURSOS



BS. 139,578,785

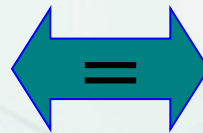

GASTOS



BS. 139,578,785



caja petrolera de salud

PRESUPUESTO DE RECURSOS

DESCRIPCIÓN		APROBADO	%	%
VENTA DE BIENES Y SERVICIOS DE LAS ADM. PUBLICAS		3.703.406		2,65
TASAS, DERECHOS Y OTROS INGRESOS				1,01
	Multas	294.160	0,21	
	Intereses Penales	210.765	0,15	
	Otros Ingresos no Especificados	898.661	0,64	
CONTRIBUCIONES A LA SEGURIDAD SOCIAL				85,30
	Del Sector Público	21.660.904	15,52	
	Del Sector Privado	96.974.631	69,48	
	Contribuciones Voluntarias	427.799	0,31	
DISMINUCION Y COBRO DE OTROS ACTIVOS FINANCIEROS				11,04
	Disminución Caja - Bancos	15.408.459		
TOTAL		139.578.785		100,00



caja petrolera de salud

PRESUPUESTO DE GASTOS

DESCRIPCIÓN	ADMINISTRACION	CONSULTA EXTERNA Y HOSPITALIZACION	PREVENCION, CONTROL Y ATENCION CORONAVIRUS	PROVISION PARA GASTOS DE INVERSION	DEUDAS (BENEFICIOS SOCIALES)	OTRAS TRANSFERENCIAS	TOTAL APROBADO	%
SERVICIOS PERSONALES	4.593.846	69.290.314					73.884.160	52,93
SERVICIOS NO PERSONALES	1.438.505	14.421.788	463.500				16.323.793	11,70
MATERIALES Y SUMINISTROS	302.930	23.563.863	2.999.511				26.866.304	19,25
ACTIVOS REALES		4.220.097	376.500				4.596.597	3,29
ACTIVOS FINANCIEROS						23.166	23.166	0,02
SERVICIO DE LA DEUDA PUBLICA Y DISMINUC.					1.640.672		1.640.672	1,18
TRANSFERENCIAS				6.548.484			6.548.484	4,69
IMPUESTOS, REGALIAS Y TASAS		481.443					481.443	0,34
OTROS GASTOS		9.214.166					9.214.166	6,60
TOTAL	6.335.281	121.191.671	3.839.511	6.548.484	1.640.672	23.166	139.578.785	100,00
TOTAL	4,54	86,83	2,75	4,69	1,18	0,02	100,00	



PROCESOS DE ADQUISICIÓN

MES	CANTIDAD DE PROCESOS DE CONTRATACION							TOTAL GENERAL
	CM-I hasta Bs.20.000	CD < 20.000	CM-II hasta Bs. 50.000	ANPE-I hasta Bs.200.000	ANPE-II hasta Bs.1.000.000	Licitación Pública	CD > 20.000	
ENERO	1				2		3	9
FEBRERO	9		6	1	2	1	3	31
MARZO	14		10	3	4		1	41
ABRIL	18		3	3	2		1	33
MAYO	3		7	3	2			36
JUNIO	7		8	1	2		1	28
JULIO	10		3	3	2	1		6
AGOSTO	8		2	2				34
SEPTIEMBRE	2		1	2	2			8
OCTUBRE	3		2					14
NOVIEMBRE								28
DICIEMBRE								
TOTAL PROGRAMADO:	53	0	42	18	18	2	9	142



caja petrolera de salud

RECURSOS HUMANOS

DETALLE	2016	2017	2018	2019	2020
Administrativos	37	37	36	36	36
Médicos	100	101	99	101	101
Odontólogos	8	8	8	8	8
Bioquímicos	9	9	9	9	9
Farmacéuticos	9	9	9	9	9
Enfermeras	47	49	47	48	48
Aux. de enfermería	62	62	60	62	62
Aux. de consultorio	14	14	14	14	14
Profesionales de Apoyo	9	9	9	9	9
Técnicos	25	25	25	25	25
Personal de servicio	40	39	39	41	41
Trabajador en salud	28	28	28	28	28
TOTAL	388	390	383	383	383
INCREMENTO	11	2	-7	7	0



caja petrolera de salud

RECURSOS HUMANOS

Cuadro de Capacitación

PRESUPUESTO APROBADO : Bs21,880.00			
CURSOS	PERSONAL CAPACITADO	COSTO UNITARIO	PRESUPUEST O
Políticas Publicas	30	120.00	3,600.00
Ley 1178	30	120.00	3,600.00
Responsabilidad por la función pública	30	120.00	3,600.00
Normas básicas de administración de bienes y servicios D.S. 0181	30	150.00	4,500.00
Relaciones Publicas	A definir	A definir	3,580.00
Prevención de la Violencia	30	100.00	3,000.00
TOTAL			21,880.00



caja petrolera de salud

RECURSOS HUMANOS

Personal

DESCRIPCION	TIEMPO COMPLETO	MEDIO TIEMPO	TOTAL
Administrativos	25		25
Área Jurídica	2		2
Trabajador Social	2		2
Médicos	72	30	102
Odontólogos	2	6	8
Bioquímicos	9	0	9
Farmacéuticos	8	0	8
Fisioterapia	4		4
Enfermeras	48	0	48
Aux. de enfermería hospital	48	0	48
Aux. de enfermería policlínico	13	0	13
Aux. de consultorio	12	0	12
Profesionales de Apoyo	2	1	3
Técnicos	22	0	22
Personal de servicio	37	0	37
Trabajador en salud	38	0	38
TOTAL	344	37	381



caja petrolera de salud

AUDITORIAS EFECTUADAS

CONTROL DE EMPRESAS

No.	EMPRESAS FISCALIZADAS	GESTION
1	ALG S.A.	2017-2021
2	ALARCON	2017-2021
3	AUTOFRANCIA	2017-2021
4	SILDEC	2017-2021
5	CONSULTORA DUBAI	2017-2021
6	GALA DEPORTE	2017-2021
7	AUTOMOVIL CLUB BOLIVIANO CARBURANTES	2017-2021
8	PRODUCTOS ECOLOGICOS NATURALEZA	2017-2021



caja petrolera de salud

PROCESOS LEGALES

PROCESOS	CANTIDAD
PROCESOS COACTIVOS SOCIALES	125
EJECUTIVOS SOCIALES	4
CONTENCIOSO ADMINISTRATIVO	1
PENALES	2
TOTAL	131



caja petrolera de salud

Gracias.....

