

AUDIENCIA PÚBLICA RENDICION DE CUENTAS INICIAL GESTION 2023

Caja Petrolera de Salud Regional Camiri



Dr. Franz Roger Valdez Romero
ADMINISTRADOR CPS. CAMIRI





AUTORIDADES C.P.S REGIONAL CAMIRI

ADM. REGIONAL CAMIRI	: DR. FRANZ ROGER VALDEZ ROMERO
JEFE. FINANCIERO	: LIC. CLAUDIA MÉRIDA AVILÉS
RESP. RRHH.	: SRA. PAOLA MABEL HURTADO LAZCANO
ASESORIA LEGAL	: DR. CHRISTIAN CHUQUIMIA MENDOZA
RESP. ENFERMERIA	: LIC. BETHY MONTENEGRO TORREZ



POBLACIÓN ASEGURADA

GESTION TÉCNICA

CALIDAD - CALIDEZ

TRANSPARENCIA
Y CERO
CORRUPCIÓN

PILARES DE GESTIÓN



EJES Y METAS PDES

MISIÓN INSTITUCIONAL - VISIÓN INSTITUCIONAL

ENFOQUE POLÍTICO - OBJETIVOS ESTRATEGICOS

INFORMACIÓN GENERAL DE RECURSOS HUMANOS

INFORMACIÓN PRESUPUESTARIA Y CONTABLE

INFORMACIÓN SOBRE SERVICIOS - PROYECTOS Y BENEFICIARIOS

PROGRAMACIÓN DE AUDITORÍA INTERNA



EJES Y METAS DEL PDS

- ▶ Prevenir la propagación y el impacto negativo de la COVID-19 con un enfoque preventivo que amplíe la cobertura de la inmunización hacia su universalización. Fortalecer y universalizar la Política Nacional (SAFCI) se prioriza la promoción de la salud y la prevención de enfermedades.
- ▶ Fortalecer el Sistema Único de Salud Universal y Gratuito a través de servicios de salud, respetando su cosmovisión y prácticas tradicionales sin exclusión ni discriminación en el marco de la Política Nacional SAFCI.
- ▶ Promover la especialización de profesionales médicos destinados a cubrir las necesidades de servicios hospitalarios.
- ▶ Incentivar la práctica deportiva en sus ámbitos preventivo, recreativo, formativo y competitivo de diversas disciplinas, priorizando el acceso al deporte a temprana edad.
- ▶ Mejorar la infraestructura y equipamiento de los establecimientos de salud.





MISION

Garantizar a la población asegurada acciones integrales en salud, que consoliden en el tiempo sus postulados de promoción, prevención, atención y rehabilitación, concretando las potencialidades institucionales, en procura del éxito de los objetivos y logro de las metas propuestas dentro de la política nacional del «Vivir Bien».



VISION

Ser la institución líder en la seguridad social a corto plazo, brindando prestaciones integrales de salud con calidad y calidez a la población protegida, garantizando el derecho a la salud, a través de la optimización de sus recursos.



ENFOQUE POLITICO



La Caja Petrolera de Salud es una Institución de derecho público, con patrimonio propio y autonomía administrativa, legal y técnica, encargada de otorgar prestaciones en el régimen de corto Plazo de la Seguridad social.



OBJETIVOS ESTRATEGICOS

- ❖ Aumentar el número de asegurados
- ❖ Captar empresas para aumentar nuestra población cotizante
- ❖ Activar otros mecanismos de ingreso económico (Seguro voluntario y venta y/o oferta de servicios)
- ❖ Promover las acciones necesarias para consolidar el funcionamiento activo del Hospital de Segundo Nivel de la Caja Petrolera de Salud Regional Camiri.
- ❖ Reestructuración y reorganización interna del personal de la institución
- ❖ Recuperación de recursos económicos mediante el cobro de las cuentas por cobrar pendientes



INFORMACION GENERAL DE RECURSOS HUMANOS

PERSONAL DEPENDIENTE GESTIÓN 2023

PERSONAL	2023
PERMANENTE	51
SECTOR SALUD	41
SECTOR ADMINISTRATIVO	10
COMPRA DE SERVICIOS	4
MEDICINA GENERAL	1
ESPECIALIDADES	3





ESTRUCTURA ORGANICA REGIONAL CAMIRI – 2023

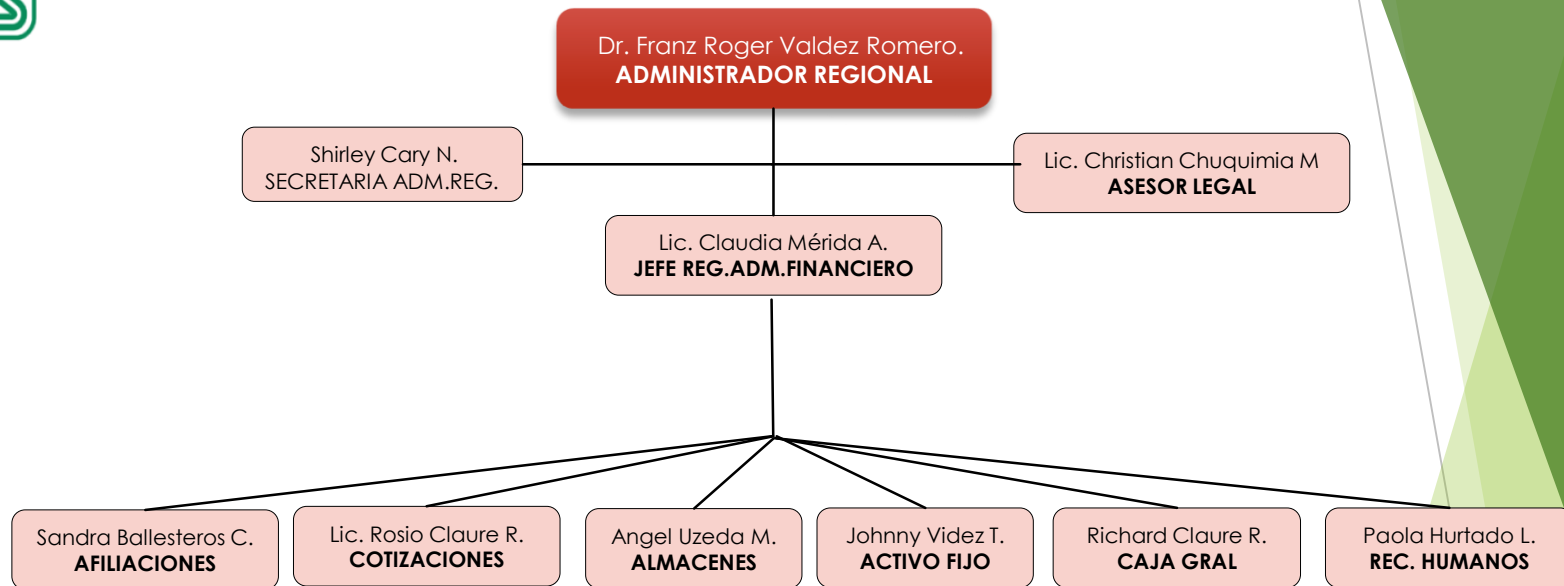

PERSONAL A MEDIO TIEMPO

Odontología	1
Oftalmología	1
Asesoría Legal	1

PERSONAL DE PLANTA

PERSONAL DE SALUD	41
PERSONAL ADMINISTRATIVO	10



CONSULTA EXTERNA

SERVICIO MEDICO



Dr. Jorge Palma M.
Dr. Juan C. Romero R.
MEDICINA INTERNA

Dr. Howard Barrancos G.
**GINECOLOGO -
ECOGRAFISTA**

Dr. Oscar M. Pernas V.
PEDIATRIA

Dr. Ramón D. Gutiérrez
CIRUJANO

Dr. Juvenal Benavidez O.
TRAUMATOLOGIA

Dr. Franz Valdez Romero
ODONTOLOGO

Dr. José Rosado Chávez
OFTALMOLOGIA

SERVICIO TECNICO



Reg. Darwin Escalier
Farm. Patricia Rojas G.
FARMACIA

Lic. Roxana Villarroel C.
Tec. María Céspedes Z.
LABORATORIO

Tec. Henry Durán V.
RAYOS X

Lic. Silvia Osinaga A.
FISIOTERAPIA

SERVICIO ADMINISTRACION



Sra. Martha Daza Reyes
BIOESTADISTICA

Sr. Vidal Serrudo Trejo
ADMISION FICHAJE

Sra. Marlene Vásquez M.
AUX. DE OFICINA

Lic. Alex Velasquez M.
ENC. POA Y PRESUP.





HOSPITALIZACION

SERVICIO MEDICO

Dra. Cecilia Paredes Cruz
ANESTESIOLOGA

N.N
. INSTRUMENTADORA

EMERGENCIAS

Dr. Wilsón Ríos Garnica
Dr. Percy Barrientos M.
Dra. Patricia Guzmán S.
Dra. Paola Miranda Q.
Dra. Anhaí Arancibia P.

SERVICIO ENFERMERIA

Lic. Betty Montenegro T.
SUPERVISORA

ENFERMERAS

Enf. Olma Arancibia
Enf. Doris Toledo Zorrilla
Enf. Elizabeth Miranda
Enf. Clara Callejas Jurado
Enf. Nelly Rocha Carrasco
Enf. Cinthia Juchani Román

Aux. Enf. Edith Inti
Aux. Yelipsa Zarate R.
Aux. Paulina Aguilera
Aux. Wendy Guzmán

AUX. QUIROFANO

Sra. Jacinta Mendoza

SERVICIO ADMINISTRACION

Sra. Paola Hurtado L.
ADMINISTRACION HOSPITAL

Sr. Fidel Ruiz Carballo
LAVANDERIA

AUX. DE SERVICIO

Sra. RosseMary Choque
Sr. Victor Fernández Ch.
Sr. Javier Rodriguez
Sra. Justa Santos H.

MANTENIMIENTO

Sr. Crispin Orías

CHOFERES

Sr. Deybi Ojeda
Sr. Juan C. Lujan T.
Sr. Cesar Toledo S.



AFILIACIONES

SRA. SANDRA BALLESTEROS C.
RESPONSABLE DE AFILIACIONES



AFILIACIONES

EMPRESAS ACTIVAS, AFILIADAS A CPS CAMIRI AL 31 DE MARZO 2023

EMPRESAS	CANTIDAD
EMP.SIGMA	2
EMP.PRIVADAS CON PAGOS EN EL INTERIOR	12
EMP.CON APOORTE PROPIO LOCAL	28
RENTISTAS PUBLICOS	2
RENTISTAS PRIVADOS	3
TOTAL EMPRESAS ACTIVAS	47

POBLACIÓN PROTEGIDA SEGÚN SEXO Y GRUPOS ETAREOS

AL 31 - 03- 2023

GRUPO ETAREO	TOTAL		MASCULINO	FEMENINO	
	NUMERO	%	NUMERO	NUMERO	%
TOTALES	2823	100%	-1553	1268	44,92%
0-1	26	0,92%	-12	14	0,50%
1-5	54	1,91%	-28	26	0,92%
5-10	124	4,39%	-62	62	2,20%
10-15	147	5,21%	-71	76	2,69%
15-20	113	4,00%	-58	55	1,95%
20-25	77	2,73%	-65	12	0,43%
25-30	149	5,28%	-102	47	1,66%
30-35	205	7,26%	-152	53	1,88%
35-40	236	8,36%	-175	61	2,16%
40-45	216	7,65%	-148	68	2,41%
45-50	151	5,35%	-107	44	1,56%
50-55	146	5,17%	-94	52	1,84%
55-60	107	3,79%	-57	50	1,77%
60-65	154	5,46%	-61	93	3,29%
65-70	160	5,67%	-62	98	3,47%
70-75	171	6,06%	-49	122	4,32%
75-150	587	20,79%	-252	335	11,87%

PIRAMIDE DE EDADES

AL 31-03-2023

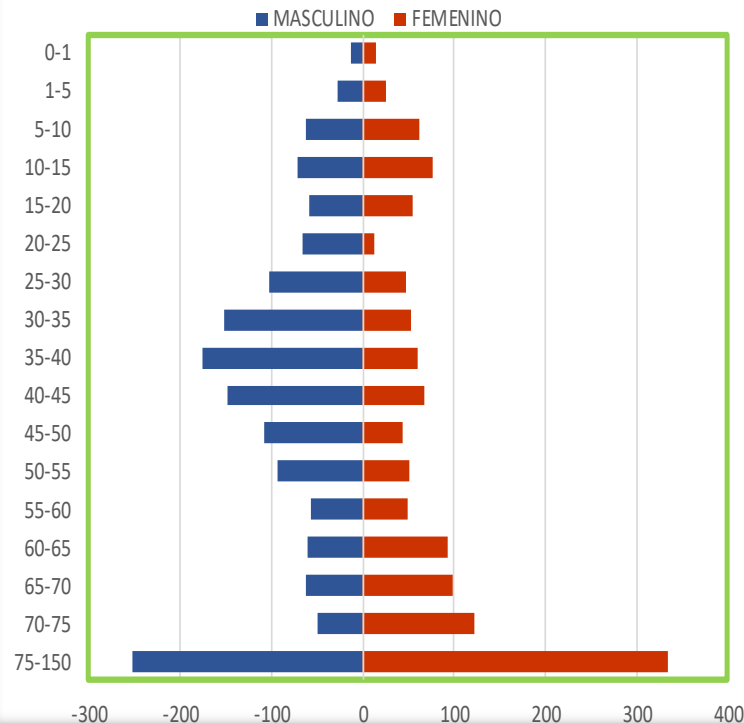



COTIZACIONES

LIC. ROSIO CLAURE ROMERO
RESPONSABLE DE COTIZACIONES



COTIZACIONES

REPORTE CONSOLIDADO DE APORTES TOTALES

REGIONAL CAMIRI	TOTAL
INSTITUCIONES PUBLICAS SIGMA	355.195,13
CAJA PETROLERA DE SALUD	127.133,54
INSTITUCIONES PUBLICAS	-
EMPRESAS PRIVADAS	899.745,89
ASEGURADOS VOLUNTARIOS	-
ASEGURADOS PUBLICOS PASIVOS	100.270,93
ASEGURADOS PRIVADOS PASIVOS	132,50
TOTAL	1.482.477,99



INFORMACION PRESUPUESTARIA CONTABLE



EJECUCION

01/01/23 al 31/03/23

CODIGO DE ACCION A CORTO PLAZO	DESCRIPCIÓN ACTIVIDAD	PROGRAMADO Y/O PLANIFICADO	EJECUTADO		% DE EJECUCION
			ASIGNADO	EJECUTADO DEL (01/01/2022) AL (31/03/2022)	
GRUPO 17000 CONTRIBUCION SEGURIDAD SOCIAL	17111	APORTES PUBLICOS "APORTES SIGEP"	Categoría Programática	Categoría Programática	10 %
			3'617.909,00.-	<u>APORTES SIGEP</u> ENER: 171.959,71.- FEBR: 183.235,42.- ----- TOTAL: 355.195,13.-	
GRUPO 17000 CONTRIBUCION SEGURIDAD SOCIAL	17111	APORTES PUBLICOS APORTES SENASIR APORTES AFP	3'617.909,00.-	<u>APORTES PUBLICOS</u> FEBR: 50.190,26.- MAR : 50.080,67.- TOTAL:100,270,93.-	3 %
			6'316.632,00.-	<u>APORTES PRIVADOS</u> FEBR: 418.915,19.- MAR : 480.963,20.- TOTAL:899878,39	14 %





PRESUPUESTO ASIGNADO GESTION/2023: 15,031,446.- PRESUPUESTO DE GASTOS EJECUTADO AL 31-03-2023



GRUPO	PARTIDAS/DESCRIPCION	ASIGNADO	TOTALES	% DE EJECUCIÓN
GRUPO 10000 SERVICIOS PERSONALES	Bono antigüedad, Bono frontera, Aguinaldos, Sueldos, Categorías Medicas,, Personal Eventual, Horas Extraordinarias.	10.332.731,00	1.324.983,35	13%
GRUPO 20000 SERVICIOS NO PERSONALES	Serv. Bas., Comunicaciones, Energ. Elec, Agua, Telefonía, Gas, Internet, Serv. Transp. Pasajes, Viatico, Seguro, Instal. Mantm., Infraest., Equip., Servicio Medico Contrat.	1.770.612,00	108.281,74	6%
GRUPO 30000 MATERIALES Y SUMINISTROS	Alimentación Hosp., Papel, Producto Artes Graficas, Confecciones Textil, Combustible, Prod. Quim. y Farma., Product. Metal, Mater. Limpieza, Mater. Escri. Of., Otros Rep. Accesorios.	1.893.103,00	62.948,50	3%
GRUPO 4000 ACTIVOS REALES	Activos reales	108.600,00	-	0%
GRUPO 70000 TRANSFERENCIA	Transferencias MIN.SALUD - ASUSS	546.400,00	-	0%
GRUPO 80000 IMP. REGALIAS, TASAS	Impuestos valor agreg.	160.000,00	21.817,00	14%
GRUPO 90000 OTROS GASTOS	Desahucio y Devoluciones.	220.000,00	-	0%
TOTAL		15.031.446,00	1.518.030,59	10%

INFORMACION SOBRE SERVICIOS DE SALUD



- ▶ *La Caja Petrolera de Salud Camiri, registrado en el R.U.E.S, como Hospital de Segundo Nivel cuenta actualmente con especialidades básicas, emergencia las 24 horas, consulta externa pediatría, traumatología, cirugía, gineco-obstetricia, medicina interna, cardiología, odontología, tratamiento prolongado, hospitalización, quirófano, servicios de Rx, fisioterapia,*

ATENCION DE CONSULTA EXTERNA

EMERGENCIAS	24 HORAS	LUNES A DOMINGO
MEDICINA INTERNA	MAÑANA	LUNES A VIERNES Y EMERGENCIAS LAS 24 HORAS
GINECO OBSTETRICIA	MAÑANA	LUNES A VIERNES Y EMERGENCIAS LAS 24 HORAS
CIRUGIA	MAÑANA	LUNES A VIERNES Y EMERGENCIAS LAS 24 HORAS
PEDIATRIA	MAÑANA	LUNES A VIERNES Y EMERGENCIAS LAS 24 HORAS
TRAUMATOLOGÍA	MAÑANA	LUNES A VIERNES Y EMERGENCIAS LAS 24 HORAS
ODONTOLOGIA	MAÑANA	LUNES A VIERNES
OFTALMOLOGÍA	MAÑANA	LUNES A VIERNES

ATENCION SERV.DE EMERGENCIAS

MEDICOS DE EMERGENCIAS 24 HORAS

ESPECIALIDADES A LLAMADO

ATENCION HOSPITALARIA

MEDICINA INTERNA

PEDIATRIA Y NEONATOLOGIA

CIRUGIA

GINECO-OBSTETRICIA

QUIROFANO

ANESTESIOLOGIA

OTROS SERVICIOS

IMAGENOLOGIA	MAÑANA	LUNES A VIERNES - EMERGENCIAS A LLAMADO)	PLANTA
RAYOS X	MAÑANA	LUNES A VIERNES - EMERGENCIAS A LLAMADO)	PLANTA
LABORATORIO	MAÑANA	LUNES A VIERNES - EMERGENCIAS A LLAMADO)	PLANTA
FARMACIA	MAÑANA Y TARDE	LUNES A VIERNES - EMERGENCIAS A LLAMADO)	PLANTA
ENFERMERIA	MAÑANA-TARDE- NOCHE	LUNES A DOMINGO	PLANTA
VACUNATORIO	MAÑANA Y TARDE	LUNES A VIERNES	PLANTA
LAVANDERIA	MAÑANA	LUNES A VIERNES	PLANTA
COCINA	MAÑANA Y TARDE	LUNES A DOMINGO	PLANTA
SERVICIO DE AMBULANCIA	MAÑANA Y TARDE	LUNES A VIERNES - EMERGENCIAS A LLAMADO)	PLANTA

GESTIÓN DE CALIDAD

COMITÉS EN FUNCIONAMIENTO	MANUALES	REGLAMENTOS	NORMAS DE DIAGNÓSTICO Y TRATAMIENTO
<p>1.- Comité de gestión de calidad y acreditación</p> <p>2.- Comité de auditoría médica y expediente clínico</p> <p>3.- Comité de vigilancia epidemiológica</p> <p>4.- Comité de manejo de residuos</p> <p>5.- Comité de bioseguridad</p> <p>6.- Comité de lactancia</p> <p>7.- Comité de farmacia</p> <p>8.- Comité de Prestaciones</p>	<p>1.- Guía de buen trato al paciente</p> <p>2.- Plan de contingencia Rebrote COVID-19.</p> <p>3.- Gestión de equipos, mantenimiento de equipos</p> <p>4.- Manual de lesiones deportivas</p> <p>5.- Manual de bioseguridad</p> <p>6.- Manual de calidad en laboratorio</p> <p>7.- Manual de toma y transporte de muestras</p> <p>8.- Manual de archivo y documentación expediente clínico</p> <p>9.- Manual de organización y funciones</p> <p>10.- Manual de procesos y procedimientos en farmacia, odontología, pediatría, referencia y retorno, rayos x, ecografía, procesos de mantenimiento, ropería, lavandería.</p>	<p>1.- Reglamento comité de infecciones hospitalarias</p> <p>2.- Reglamento de satisfacción del usuario</p> <p>3.- Reglamento seguridad y vigilancia interna</p> <p>4.- Reglamento nutrición</p> <p>5.- Reglamento del comité de auditoría médica y expediente clínico</p> <p>6.- Reglamento de referencia y retorno</p> <p>7.- Reglamento de admisión a seguros públicos vigentes</p>	<p>1.- Correcto llenado de certificado de defunción</p> <p>2.- Bioseguridad hospitalaria</p> <p>3.- Manejo de influenza</p> <p>4.- Consentimiento informado</p> <p>5.- Norma de lactancia materna</p> <p>6.- Norma de Diagnostico y Tratamiento para Establecimiento de Salud de la Seguridad a Corto Plazo</p>



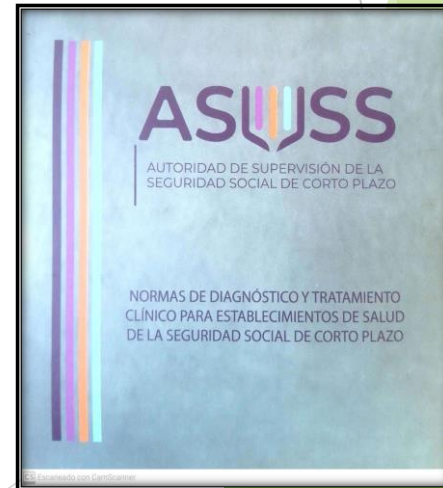
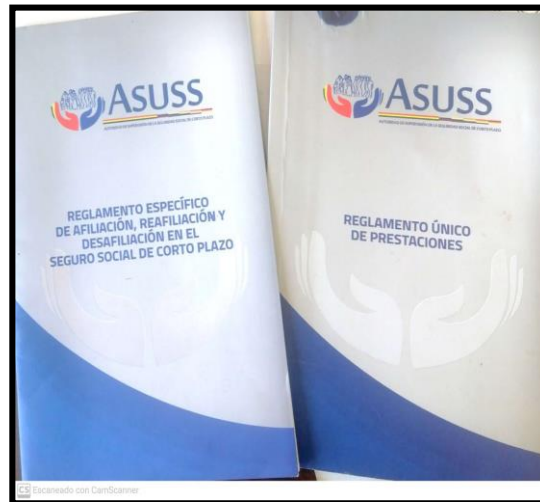
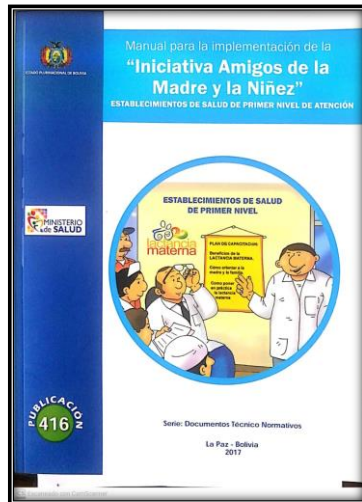



INFORMACION ESTADISTICA AL 31/03/2023



SRA. MARTHA DAZA REYES
BIOESTADISTICA



ESTADISTICA

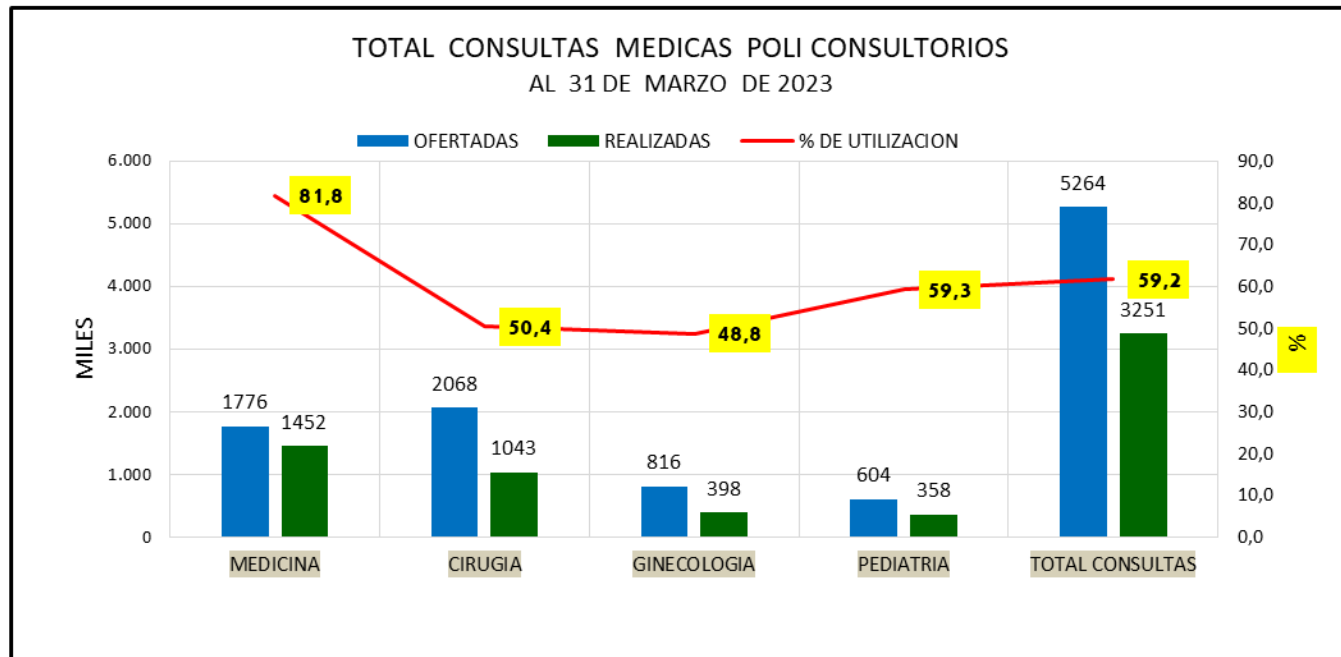

PACIENTES QUE NO SE PRESENTARON A CONSULTA

MEDICINA	CIRUGIA	GINECOLOGIA	PEDIATRIA
23	5	3	11



RESUMEN GENERAL DE CONSULTAS AL 31 DE MARZO DE 2023

Total Consultas
4.849

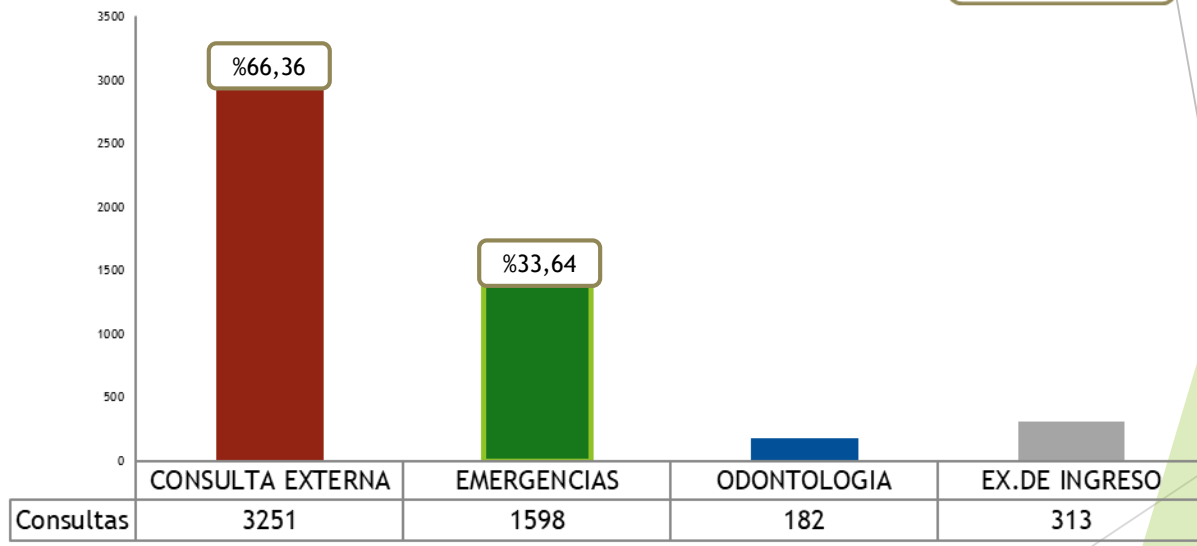



INFORMACION SOBRE PROYECTOS DE SALUD



- ▶ 1.- *Empresas Saludables C.P.S Camiri*
- ▶ 2.- *Grupos de Auto Ayuda C.P.S Camiri*
- ▶ 3.- *Implementacion de la Unidad de Gestion de Calidad.*



OFERTA DE SERVICIO BRINDADOS A OTRAS INSTITUCIONES

INSTITUCION	CORDINACION	AVANCE
SEGURO UNIVERSITARIO	Reuniones y entrega de Arancel	Convenio con SEGURO UNIVERSITARIO .
CAJA DE SALUD DE LA BANCA PRIVADA	Reuniones y entrega de Arancel	Convenio Firmado.
SINEC	Reuniones y entrega de Arancel	Convenio Firmado SINEC
COSSMIL CAMIRI	Reuniones y entrega de Arancel	Convenio Firmado



CRONOGRAMA DE AUDITORIA INTERNA



- ▶ Es una actividad independiente y objetiva de aseguramiento y consulta, concebida para agregar valor y mejorar las operaciones de una organización.
- ▶ *El Cronograma lo realiza el Área de Auditoria Interna C.P.S Oficina Nacional*

INFORME ASESORIA LEGAL

Procesos Civiles:

1. **Empresa de Seguros CREDINFORD**, requerimiento en mora por atención médica.

Procesos Coactivos Fiscal:

1. **Dr. Efraín Velásquez Vallejos** (coactivo fiscal del tribunal departamental de justicia) Auditoria aprobado por la Contraloría.
2. **Lic. Hugo Barrientos Claure** (coactivo fiscal del tribunal departamental de justicia) Auditoria aprobado por la Contraloría.
3. **Sr. Alejandro Ríos** (coactivo fiscal del tribunal departamental de justicia) Auditoria aprobado por la Contraloría.

Procesos Laborales:

1. **Dr. Juvenal Vásquez P.** (En ejecución de sentencia).
2. **Ministerio de Trabajo**, demanda contra CPS por infracción a la ley social. Por la no entrega de documentación de la unidad de Personal al Ministerio de trabajo Camiri.

Procesos Constitucionales, Acción de Amparo Constitucional

1. Lic. Claudia Mérida



GRACIAS