



caja petrolera de salud

# “AUDIENCIA PÚBLICA DE RENDICIÓN DE CUENTAS FINAL 2024”



**A**DMINISTRACIÓN REGIONAL CAMIRI





caja petrolera de salud

# QUIENES SOMOS

La Caja Petrolera de Salud es una Institución de derecho público, con patrimonio propio y autonomía administrativa, legal y técnica, encargada de otorgar prestaciones en el régimen de Corto Plazo de la Seguridad Social.



caja petrolera de salud

## AUTORIDADES

<b>ADM. REGIONAL CAMIRI</b>	<b>: DR. FRANZ ROGER VALDEZ ROMERO</b>
<b>JEFE. FINANCIERO</b>	<b>: LIC. CLAUDIA MÉRIDA A.</b>
<b>JEFE MEDICO</b>	<b>: DR. JOSE ROSADO CHAVEZ</b>
<b>RESP. RRHH.</b>	<b>: SRA. PAOLA HURTADO L.</b>
<b>ASESORIA LEGAL</b>	<b>: DR. CHRISTIAN CHUQUIMIA MENDOZA</b>
<b>RESP. ENFERMERIA</b>	<b>: LIC. ELIZABETH MIRANDA</b>



caja petrolera de salud

# MISIÓN



*Somos una entidad prestadora de servicios de salud de la Seguridad Social de Corto Plazo, que brinda prestaciones en especie y dinero, a través de las Administraciones Desconcentradas a nivel nacional, a nuestra población asegurada”.*



caja petrolera de salud

# VISIÓN



*“Ser una Institución modelo de la Seguridad Social de Corto Plazo a nivel nacional, con capacidad resolutive y talento humano comprometido, mediante una red de servicios de salud integral e integrada, que brinda atención con oportunidad, calidad, seguridad y protección al asegurado, a través del uso eficiente de recursos orientados a la sostenibilidad financiera.”*





# OBJETIVOS ESTRATÉGICOS INSTITUCIONALES

- FORTALECER LAS PRESTACIONES INTEGRALES EN SALUD EN 28 ESTABLECIMIENTOS DE SALUD A NIVEL NACIONAL HASTA LA GESTIÓN 2025

OE1



- FORTALECER LA GESTIÓN ADMINISTRATIVA INSTITUCIONAL EN OFICINA NACIONAL Y 13 ADMINISTRACIONES DESCONCENTRADAS A NIVEL NACIONAL HASTA LA GESTIÓN 2025

OE2





caja petrolera de salud

## OBJETIVOS ESTRATEGICOS



- ❖ **Aumentar** el número de asegurados
- ❖ **Captar empresas para aumentar** nuestra población cotizante.
- ❖ Activar otros mecanismos de ingreso económico (**venta u oferta de servicios**)
- ❖ Promover las **acciones necesarias para consolidar el funcionamiento** activo del Hospital de Segundo Nivel de la Caja Petrolera de Salud Regional Camiri.
- ❖ Reestructuración y **reorganización interna** del personal de la institución
- ❖ **Recuperación de recursos económicos** mediante el cobro de las cuentas por cobrar pendientes



caja petrolera de salud

# Información de Recursos Humanos



## REGIONAL CAMIRI







caja petrolera de salud

# ESTRUCTURA ORGANIZACIONAL

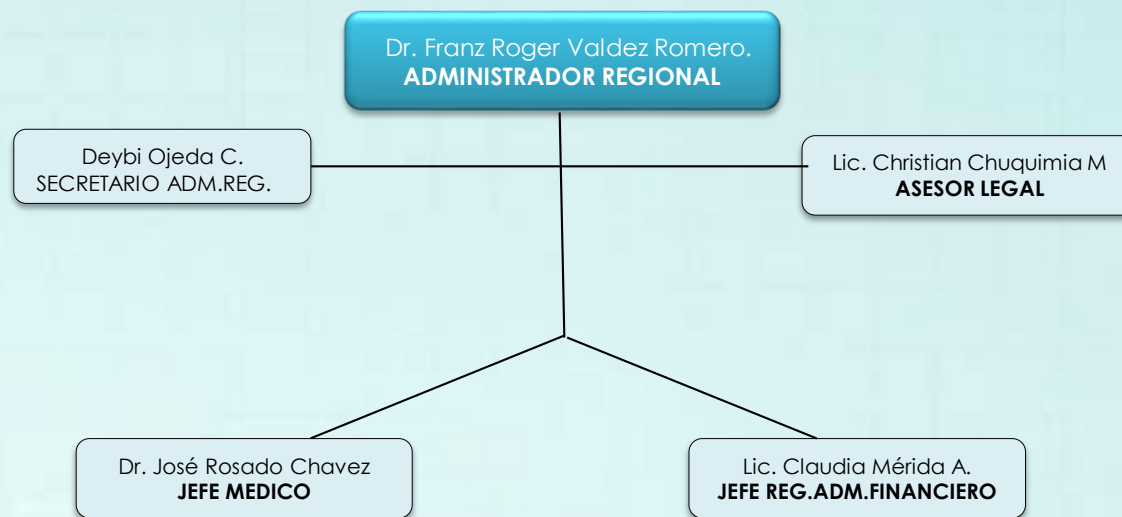

PERSONAL A MEDIO TIEMPO	
Odontología	1
Oftalmología	1
Asesoría Legal	1

PERSONAL DE PLANTA	45
PERSONAL DE SALUD	37
PERSONAL ADMINISTRATIVO	8



caja petrolera de salud

## CONSULTA EXTERNA

### SERVICIO MEDICO



Dr. Jorge Palma M.  
Dr. Juan C. Romero R.  
**MEDICINA INTERNA**

Dr. Howard Barrancos G.  
**GINECOLOGO - ECOGRAFISTA**

Dra. Fabiola León  
**PEDIATRIA**

Dr. Ramón D. Gutiérrez  
**CIRUJANO**

Dr. Juvenal Benavidez O.  
**TRAUMATOLOGIA**

Dr. Franz Valdez Romero  
**ODONTOLOGO**

Dr. José Rosado Chávez  
**OFTALMOLOGIA**

### SERVICIO TECNICO



Reg. Patricia Rojas G.  
**FARMACIA**

Lic. Roxana Villarroel C. Tec.  
María Céspedes Z.  
**LABORATORIO**

Tec. Henry Durán V.  
**RAYOS X**

Lic. Silvia Osinaga A.  
**FISIOTERAPIA**

### SERVICIO ADMINISTRACION



Sra. Martha Daza Reyes  
**BIOESTADISTICA**

Sr. Vidal Serrudo Trejo  
**ADMISION FICHAJE**

Sra. Marlene Vásquez M.  
**AUX. DE OFICINA**

Lic. Alex Velasquez M.  
**ENC. POA Y PRESUP.**





caja petrolera de salud

# HOSPITALIZACION

## SERVICIO MEDICO



Dr. Rolando Peñaloza  
**ANESTESIOLOGA**

### EMERGENCIAS

Dr. Wilsón Ríos Garnica  
Dra. Paola Miranda Q.  
Dra. Patricia Guzmán S.  
Dra. Fabiola Jaldín

## SERVICIO ENFERMERIA



Lic. Elizabeth Miranda M.  
**SUPERVISORA a.i.**

### ENFERMERAS

Enf. Olma Arancibia  
Enf. Doris Toledo Zorrilla  
Enf. Elizabeth Miranda  
Enf. Clara Callejas Jurado  
Enf. Nelly Rocha Carrasco  
Enf. Cinthia Juchani Román

Aux. Enf. Edith Inti  
Aux. Yelipsa Zarate R.  
Aux. Paulina Aguilera  
Aux. Wendy Guzmán

## SERVICIO ADMINISTRACION



Sra. Paola Hurtado L.  
**ADMINISTRACION HOSPITAL**

Sra. Justa Santos H.  
**LAVANDERIA**

### AUX. DE SERVICIO

Sra. RosseMary Choque  
Sr. Javier Rodriguez

### MANTENIMIENTO

Sr. Crispin Orías

### CHOFERES

Sr. Deybi Ojeda  
Sr. Juan C. Lujan T.  
Sr. Cesar Toledo S.



caja petrolera de salud

## RECURSOS HUMANOS GESTIÓN 2024

### PERSONAL DEPENDIENTE GESTIÓN 2024

PERSONAL	2024
PERMANENTE	45
SECTOR SALUD	37
SECTOR ADMINISTRATIVO	8
COMPRA DE SERVICIOS	4
MEDICINA GENERAL	1
ESPECIALIDADES	3





caja petrolera de salud



# ***AFILIACIONES***

SRA. SANDRA BALLESTEROS C.  
**RESPONSABLE DE AFILIACIONES**





caja petrolera de salud

## AFILIACIONES GESTION 2024

DESCRIPCION	TITULARES				BENEFICIARIOS			
	INICIO	ALTAS	BAJAS	FINAL	INICIO	ALTAS	BAJAS	FINAL
Instituciones Públicas (SIGMA)	176	2	0	178	203	1	52	152
Caja Petrolera de Salud	45	0	0	45	67	0	0	67
Instituciones Privadas	407	18	16	409	248	6	9	245
Asegurados Pasivos Públicos	205	0	0	205	114	0	1	113
Asegurados Pasivos Privados	353	1	2	352	323	1	1	323
<b>TOTAL GENERAL</b>	<b>1,186</b>	<b>21</b>	<b>18</b>	<b>1,189</b>	<b>955</b>	<b>8</b>	<b>63</b>	<b>900</b>



caja petrolera de salud



# ***COTIZACIONES***

LIC. ROSIO CLAURE ROMERO  
**RESPONSABLE DE COTIZACIONES**



caja petrolera de salud

## COTIZACIONES

### REPORTE CONSOLIDADO DE APORTES POR MES

ESTADO CONSOLIDADO DE APORTES GESTION 2024													
Instituciones	ENERO	FEBRERO	MARZO	ABRIL	MAYO	JUNIO	JULIO	AGOSTO	SEPTIEMBRE	OCTUBRE	NOVIEMBRE	DICIEMBRE	TOTAL
sigma	198.014,29	207.412,96	209.292,83	209.941,81	210.603,49	211.362,62	221.276,73	227.973,90	229.694,15	232.768,86	235.623,35	236.854,00	2.630.818,99
CPS	60.518,60	60.558,62	58.990,62	58.369,45	61.336,04	59.295,01	59.321,36	59.092,77	59.147,70	59.186,85	58.951,39	59.180,21	713.948,62
rentista publicos senasir	48.177,39	48.410,67	49.770,67	47.389,50	47.323,58	53.195,97	47.987,48	48.211,47	47.547,84	48.184,44	47.376,07	47.050,55	580.625,63
rentista publicos gestora	67,28	67,28	67,28	67,28	67,28	78,25	69,11	69,11	69,11	69,11	69,11	69,11	829,31
aportes prvdos	121.456,30	110.979,92	116.552,56	115.816,56	126.872,11	122.585,37	123.163,37	123.657,93	121.487,09	131.175,88	126.425,14	127.468,08	1.467.640,31
aportess nominales	91.257,06	86.646,66	115.382,43	85.654,38	94.599,11	84.752,86	85.599,92	82.534,62	86.080,76	84.074,24	79.575,35	82.112,41	1.058.269,80
<b>TOTAL</b>	<b>519.490,92</b>	<b>514.076,11</b>	<b>550.056,39</b>	<b>517.238,98</b>	<b>540.801,61</b>	<b>531.270,08</b>	<b>537.417,97</b>	<b>541.539,80</b>	<b>544.026,65</b>	<b>555.459,38</b>	<b>548.020,41</b>	<b>552.734,36</b>	<b>6.452.132,66</b>
<b>DEVOLUCIONES POR INCAP.TEMPORAL</b>													
devol.propias	4.461,60	4.951,98	3.436,80	5.277,42	3.916,69	3.436,80	7.185,27	6.371,72	5.111,55	3.589,14	595,05		48.334,02
devol.cps	460,73												460,73
devol.nominales	1.488,25												1.488,25
devol. Sigma	24.262,84	17.834,83	16.166,52	10.802,77	1.195,95	207,98	19.485,90	2.340,65	8.417,05	12.298,86	5.810,15	5.401,50	124.225,00
devol.rentista	2.408,88	2.420,54	2.488,54	2.369,48	2.366,19	2.659,79	2.399,37	2.410,57	2.377,39	2.409,22	2.368,80	2.352,52	29.031,29
<b>TOTAL</b>	<b>33.082,30</b>	<b>25.207,35</b>	<b>22.091,86</b>	<b>18.449,67</b>	<b>7.478,83</b>	<b>6.304,57</b>	<b>29.070,54</b>	<b>11.122,94</b>	<b>15.905,99</b>	<b>18.297,22</b>	<b>8.774,00</b>	<b>7.754,02</b>	<b>203.539,29</b>
<b>OTROS INGRESOS</b>													
MULTAS	46,43		43,60	7,86		53,48	46,77	67,88	61,12	44,76	67,46	59,65	499,01
INTERESES	52,55		51,25	9,06		53,62	62,90	67,82	56,02	42,69	74,25	63,63	533,79
OTROS							121,43				43,51		164,94
DIFEREREN	10,30		12,40	2,60		17,84	22,73	25,70	25,88	23,96	52,75	54,29	248,45
<b>TOTAL</b>	<b>109,28</b>		<b>107,25</b>	<b>19,52</b>		<b>124,94</b>	<b>253,83</b>	<b>161,40</b>	<b>143,02</b>	<b>111,41</b>	<b>237,97</b>	<b>177,57</b>	<b>1.446,19</b>





caja petrolera de salud

# SERVICIOS DE SALUD



## ADMINISTRACIÓN REGIONAL CAMIRI





caja petrolera de salud

### ATENCION DE CONSULTA EXTERNA

MEDICINA GENERAL	MAÑANA Y TARDE	LUNES A VIERNES	PLANTA
MEDICINA INTERNA	TARDE	LUNES A VIERNES	PLANTA
CIRUGIA	MAÑANA	LUNES A VIERNES	PLANTA
GINECO-OBSTETRICIA	TARDE	LUNES A VIERNES	PLANTA
PEDIATRIA	MAÑANA	LUNES-MIERCOLES-VIERNES	VENTA DE SERVICIO

### ATENCION SERV.DE EMERGENCIAS

MEDICOS DE EMERGENCIAS 24 HORAS
ESPECIALIDADES A LLAMADO

### OTROS SERVICIOS

IMAGENOLOGIA	MAÑANA	LUNES A VIERNES - EMERGENCIAS A LLAMADO)	PLANTA
RAYOS X	MAÑANA	LUNES A VIERNES - EMERGENCIAS A LLAMADO)	PLANTA
LABORATORIO	MAÑANA	LUNES A VIERNES - EMERGENCIAS A LLAMADO)	PLANTA
FARMACIA	MAÑANA Y TARDE	LUNES A VIERNES - EMERGENCIAS A LLAMADO)	PLANTA
ENFERMERIA	MAÑANA-TARDE-NOCHE	LUNES A DOMINGO	PLANTA
VACUNATORIO	MAÑANA Y TARDE	LUNES A VIERNES	PLANTA
LAVANDERIA	MAÑANA	LUNES A VIERNES	PLANTA
COCINA	MAÑANA Y TARDE	LUNES A DOMINGO	PLANTA
SERVICIO DE AMBULANCIA	MAÑANA Y TARDE	LUNES A VIERNES - EMERGENCIAS A LLAMADO)	PLANTA

### ATENCION HOSPITALARIA

MEDICINA INTERNA
PEDIATRIA Y NEONATOLOGIA
CIRUGIA
GINECO-OBSTETRICIA
QUIROFANO
ANESTESIOLOGIA



El hospital es considerado como Hospital de Segundo Nivel, cuenta con 8 especialidades con una amplia cartera de servicios. Brinda atención médica y quirúrgica las 24 horas del día de los 365 días del año.

Se cuenta con 22 camas sensables distribuidas de la siguiente manera:

SALA DE MUJERES	7
SALA DE VARONES	7
GINECOLOGÍA	2
PEDIATRÍA	3
U.C.I.	1
SALA DE AISLADOS	2



caja petrolera de salud



N* de consultorios externa	7	Numero de consultorios de odontología	1		
Numero de camas censables	22	Numero de quirófanos	3		
TOTAL DE PERSONAL POR PROFESIÓN					
Médicos Generales	3	Enfermeras	10	Administrativos	12
Médicos Especialistas	5	Odontólogo	1	Consultores en línea	3





caja petrolera de salud



caja petrolera de salud

*Gestión transparente con resultados eficientes*



## INFORMACIÓN ESTADÍSTICA REGIONAL CAMIRI

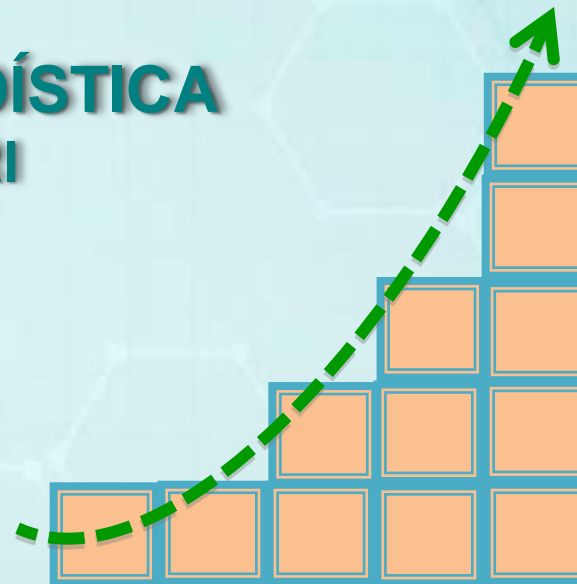



# ESTADISTICA

TOTAL CONSULTAS MEDICAS POLI CONSULTORIOS  
AL 31 DE DICIEMBRE DE 2024

Indicador:  
80 a 85%

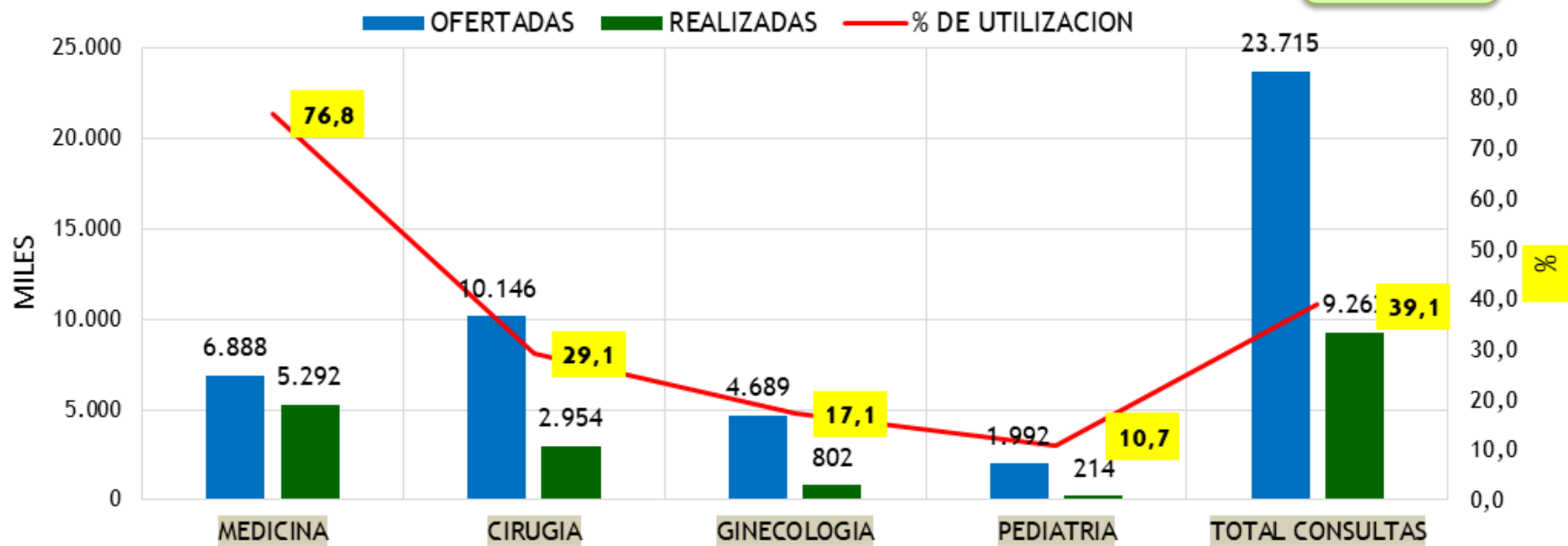

## PACIENTES QUE NO SE PRESENTARON A CONSULTA

MEDICINA	CIRUGIA	GINECOLOGIA	PEDIATRIA
84	26	1	0



# caja petrolera de salud

## ESTADISTICA

### RESUMEN GENERAL DE CONSULTAS AL 31 DE DICIEMBRE DE 2024

Total Consultas: 13.081

Indicador de  
Emergencia: 15%

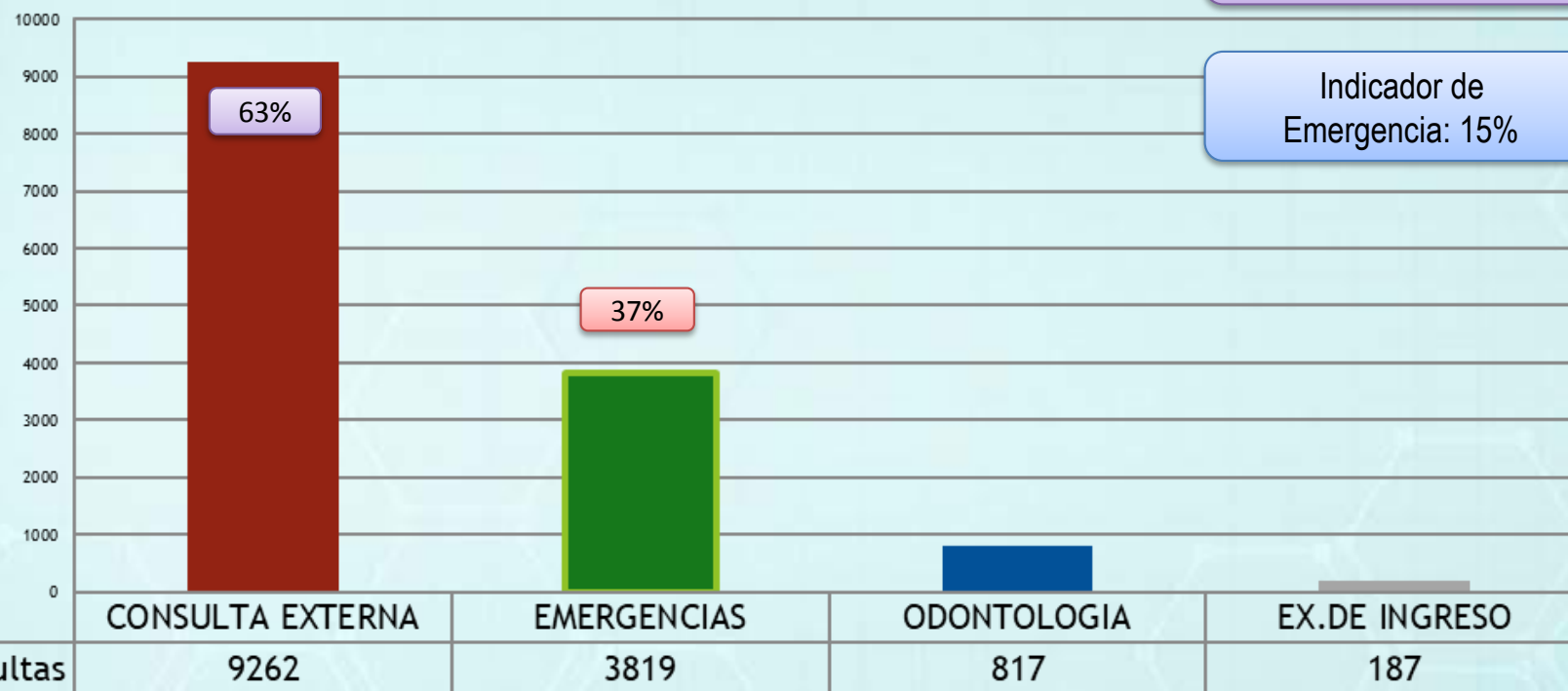



caja petrolera de salud



caja petrolera de salud

## MORBILIDAD DE CONSULTA EXTERNA SEGÚN CAUSAS, SEXO Y GRUPOS ETAREOS

CUADRO N° EPI-01

ADMINISTRACION: CAMIRI POLICONSULTORIO CAMIRI

Año:

Desde 1/01/2024 hasta 31/12/2024

Nro	DIAGNOSTICO		TOTAL CONSULTAS	SEXO		CONSULTA		GRUPOS ETAREOS									
	COD	DESCRIPCION		Masculin o	Femenin o	NUEVA	REPETID A	< de 6 meses	6 meses < 1 año	1 a 4	5 a 9	10 a 14	15 a 19	20 a 39	40 a 59	50 a 59	60 y +
TOTALES																	

TOTAL MEDICAS			9262	3747	5515	6405	2857	26	7	63	77	95	149	601	497	914	6833
1	I10	HIPERTENSION ESENCIAL (PRIMARIA)	2562	1054	1508	785	1777	0	0	0	0	0	0	17	57	211	2277
2	E11	DIABETES MELLITUS NO INSULINODEPENDIENTE	449	178	271	302	147	0	0	0	0	0	0	0	5	52	392
3	H104	CONJUNTIVITIS CRONICA	414	192	222	414	0	0	0	1	1	1	1	8	13	42	347
4	E10	DIABETES MELLITUS INSULINODEPENDIENTE	304	147	157	213	91	0	0	0	0	0	8	13	0	36	247
5	Z014	EXAMEN GINECOLOGICO (GENERAL) (DE RUTINA)	212	1	211	212	0	0	0	0	0	3	7	46	30	35	91
6	Z000	EXAMEN MEDICO GENERAL	211	109	102	124	87	0	0	0	2	4	14	22	19	22	128
7	H40	GLAUCOMA	149	56	93	149	0	0	0	0	0	0	0	0	4	6	139
8	H105	BLEFAROCONJUNTIVITIS	147	65	82	147	0	0	0	0	0	1	2	0	10	17	117
9	H110	PTERIGION	130	67	63	130	0	0	0	0	0	0	1	4	11	21	93
10	M17	GONARTROSIS [ARTROSIS DE LA RODILLA]	127	57	70	125	2	0	0	0	0	0	0	0	0	6	121
TOTAL OTRAS CAUSAS			4557	1821	2736	3804	753	26	7	62	74	86	116	491	348	466	2881



MORBILIDAD DE SERV.EMERGENCIAS ,SEGÚN CAUSAS, SEXO Y GRUPOS ETAREOS

ADMINISTRACION: CAMIRI POLICONSULTORIO CAMIRI

Año: Desde 1/01/2024 hasta 31/12/2024

Nro	DIAGNOSTICO		TOTAL CONSULTAS	SEXO		CONSULTA		GRUPOS ETAREOS									
	COD	DESCRIPCION		Masculino	Femenino	NUEVA	REPETIDA	< de 6 meses	6 meses < 1 año	1 a 4	5 a 9	10 a 14	15 a 19	20 a 39	40 a 59	50 a 59	6 y +
TOTALES			3819	1703	2116	3818	1	4	6	130	184	185	184	318	337	425	2046
TOTAL EMERGENCIAS			1965	910	1055	1964	1	2	2	74	99	96	100	153	164	203	1072
1	I10	HIPERTENSION ESENCIAL (PRIMARIA)	225	99	126	225	0	0	0	0	0	0	0	3	9	26	187
2	J00	RINOFARINGITIS AGUDA [RESFRIADO COMUN]	122	55	67	122	0	0	1	8	16	6	5	13	13	19	41
3	A09	DIARREA Y GASTROENTERITIS DE PRESUNTO ORIGEN INFECCIOSO	94	36	58	94	0	0	0	9	6	4	5	10	9	9	42
4	J020	FARINGITIS ESTREPTOCOCICA	88	37	51	88	0	1	0	5	9	10	7	10	10	14	22
5	J030	AMIGDALITIS ESTREPTOCOCICA	79	45	34	79	0	0	0	5	11	6	7	12	10	9	19
6	J02	FARINGITIS AGUDA	75	37	38	75	0	0	1	5	6	8	6	6	2	8	33
7	K297	GASTRITIS, NO ESPECIFICADA	46	11	35	46	0	0	0	0	0	3	1	5	5	5	27
8	R51	CEFALEA	42	14	28	42	0	0	0	0	2	0	0	8	3	6	23
9	J029	FARINGITIS AGUDA, NO ESPECIFICADA	42	17	25	42	0	0	0	0	1	2	0	4	4	10	21
10	M544	LUMBAGO CON CIATICA	40	20	20	40	0	0	0	0	0	0	2	3	3	6	26
TOTAL OTRAS CAUSAS			1001	422	579	1001	0	1	2	24	34	50	51	91	105	110	533



caja petrolera de salud



caja petrolera de salud

*Gestión transparente con resultados eficientes*



# **Estados Financieros Patrimoniales y Presupuestarios Consolidados Correspondientes a la Gestión 2024 DEL 01/01/2024 AL 31/12/2024**

**REGIONAL CAMIRI**





caja petrolera de salud

ADMINISTRACION REGIONAL CAMIRI

BALANCE GENERAL COMPARATIVO  
AL 31 DE DICIEMBRE DE 2024 Y 2023  
( Importes expresados en bolivianos )

DESCRIPCION	31/12/2024	%	31/12/2023	DIF.	VAR. %
<b>ACTIVO</b>					
DISPONIBLE	358.328	1%	543.676	-185.348	-34%
EXIGIBLE A CORTO PLAZO	3.217.921	10%	3.353.003	-135.082	-4%
INVENTARIO	1.339.461	4%	1.550.003	-210.542	-14%
EXIGIBLE A LARGO PLAZO	3.616.136	11%	3.798.768	-182.632	-5%
OTRAS CUENTAS A COBRAR A LARGO PLAZO	28.407	0%	33.964	-5.557	-16%
INVERSIONES FINANCIERAS	124.678	0%	124.678	0	0%
ACTIVO FIJO NETO	23.012.798	73%	25.123.071	-2.110.273	-8%
<b>TOTAL ACTIVO</b>	<b>31.697.729</b>	<b>100%</b>	<b>34.527.164</b>	<b>-2.829.434</b>	<b>-8%</b>
<b>PASIVO</b>					
OBLIGACIONES A CORTO PLAZO	2.190.553	24%	3.778.796	-1.588.243	-42%
CUENTAS A PAGAR A LARGO PLAZO	0	0%	87.350.053	-87.350.053	0%
OTRAS CUENTAS A PAGAR A LARGO PLAZO	1	0%	1	0	0%
PREVISIONES PARA BENEFICIOS SOCIALES A L. P.	6.834.441	76%	6.527.255	307.187	5%
<b>TOTAL PASIVO</b>	<b>9.024.996</b>	<b>100%</b>	<b>97.656.104</b>	<b>-88.631.109</b>	<b>-91%</b>
<b>PATRIMONIO</b>					
RESERVAS POR REVALÚOS TÉCNICOS DE A. FIJOS	26.097.285	115%	26.097.285	0	0%
AJUSTE GLOBAL DEL PATRIMONIO	-2.952.840	-13%	-2.952.840	0	0%
RESULTADOS ACUMULADOS DE EJERC. ANTERIORES	6.010.643	27%	-80.940.023	86.950.666	-107%
RESULTADO DEL EJERCICIO	-8.020.051	-35%	-6.871.060	-1.148.991	17%
AJUSTE DE RESERVAS PATRIMONIALES	1.537.698	7%	1.537.698	0	0%
<b>TOTAL PATRIMONIO</b>	<b>22.672.735</b>	<b>100%</b>	<b>-63.128.940</b>	<b>85.801.674</b>	<b>-136%</b>
<b>TOTAL PASIVO Y PATRIMONIO</b>	<b>31.697.730</b>		<b>34.527.165</b>	<b>-2.829.434</b>	<b>-8%</b>

INDICE DE LIQUIDEZ DE PRIMER GRADO

$$ILPG = \frac{\text{Activo corriente}}{\text{Pasivo corriente}} \quad 2,24 \quad 1,44$$

INDICE DE LIQUIDEZ DE SEGUNDO GRADO

$$ILSG = \frac{\text{Disponible} + \text{Cuentas x cobrar CP}}{\text{Pasivo corriente}} \quad 1,63 \quad 1,03$$

INDICE DE LIQUIDEZ DE TERCER GRADO

$$ILTG = \frac{\text{Disponibilidades}}{\text{Pasivo corriente}} \quad 0,16 \quad 0,14$$



caja petrolera de salud

**ADMINISTRACION REGIONAL CAMIRI**  
**ESTADO DE RECURSOS Y GASTOS CORRIENTES COMPARATIVO**

**AL 31 DE DICIEMBRE DE 2024 Y 2023**

**(Importes expresados en bolivianos)**

DESCRIPCION	31/12/2024	%	31/12/2023	DIF.	VAR. %
<b>INGRESOS</b>					
VENTA DE SERVICIOS	500.329	<b>8%</b>	1.442.086	-941.757	<b>0%</b>
OTROS INGRESOS	4.640	<b>0%</b>	64.697	-60.057	<b>-93%</b>
CONTRIBUCIONES A LA SEGURIDAD SOCIAL	5.806.919	<b>92%</b>	7.912.427	-2.105.507	<b>-27%</b>
<b>TOTAL INGRESOS</b>	<b>6.311.888</b>	<b>100%</b>	<b>9.419.209</b>	<b>-3.107.321</b>	<b>-33%</b>
<b>MENOS :</b>					
<b>EGRESOS</b>					
SERVICIOS PERSONALES	9.034.000	<b>63%</b>	9.586.672	-552.672	<b>-6%</b>
BENEFICIOS SOCIALES	590.953	<b>4%</b>	1.181.000	-590.047	<b>-50%</b>
COSTO DE SERVICIOS NO PERSONALES	935.869	<b>7%</b>	1.049.377	-113.508	<b>-11%</b>
COSTO DE MATERIALES Y SUMINISTROS	1.143.426	<b>8%</b>	1.313.560	-170.134	<b>-13%</b>
IMPUESTOS	58.311	<b>0%</b>	160.000	-101.689	<b>0%</b>
DEPRECIACION Y AMORTIZACION	2.110.273	<b>15%</b>	2.346.395	-236.122	<b>-10%</b>
DERECHOS SOBRE BIENES INTANGIBLES	0	<b>0%</b>	0	0	<b>0%</b>
ALQUILERES	0	<b>0%</b>	0	0	<b>0%</b>
TRANSFERENCIAS	319.381	<b>2%</b>	435.183	-115.803	<b>-27%</b>
OTROS GASTOS	139.975	<b>1%</b>	218.838	-78.863	<b>0%</b>
<b>TOTAL EGRESOS</b>	<b>14.332.188</b>	<b>100%</b>	<b>16.291.026</b>	<b>-1.958.838</b>	<b>-12%</b>
<b>EXCEDENTE y/o DEFICIT OPERATIVO</b>	<b>-8.020.299</b>		<b>-6.871.816</b>	<b>-1.148.483</b>	<b>17%</b>
(+) (-) AJUSTES CONTABLES	248		757	-508	<b>-67%</b>
<b>RESULTADO CONTABLE</b>	<b>-8.020.051</b>		<b>-6.871.060</b>	<b>-1.148.991</b>	<b>17%</b>



EJECUCION DE RECURSOS Y GASTOS  
ADMINISTRACION REGIONAL CAMIRI  
GESTION 2024

Periodo del 01/01/2024 al 31/12/2024

RECURSOS

CODIGO	TOTAL ACTUAL	PRESUPUESTO VIGENTE	% DISTRIBUCION DEL PRESUPUESTO	DEVENGADO	
				EJEC. PERIODO	EJECUCION AL 31/12/2024
12000	VENTA DE BIENES Y SERVICIOS DE LAS ADMINISTRACIONES	1.439.762,00	10%	500.329,00	35%
15000	TASAS, DERECHOS Y OTROS INGRESOS	134.966,00	1%	4.640,02	3%
17000	CONTRIBUCIONES A LA SEGURIDAD SOCIAL	8.588.456,00	61%	5.806.919,20	68%
35000	DISMINUCION Y COBRO DE OTROS ACTIVOS FINANCIEROS	4.000.000,00	28%	0,00	0%
TOTAL PRESUPUESTO DE RECURSOS		14.163.184,00	100%	6.311.888,22	45%

GASTOS

CODIGO	TOTAL ACTUAL	PRESUPUESTO VIGENTE	% DISTRIBUCION DEL PRESUPUESTO	DEVENGADO	
				EJEC. PERIODO	EJECUCION AL 31/12/2024
10000	SERVICIOS PERSONALES	10.064.792	68%	9.034.000,24	90%
20000	SERVICIOS NO PERSONALES	1.439.369	10%	935.868,77	65%
30000	MATERIALES Y SUMINISTRO	1.950.658	13%	943.498,13	48%
40000	ACTIVOS REALES	0	0%	0,00	0%
60000	SERVICIO DE LA DEUDA PUBLICA Y DISMINUCION DE OTROS PASIVOS	531.263	4%	531.262,39	100%
70000	TRANSFERENCIAS	472.365	3%	319.380,56	68%
80000	IMPUESTOS, REGALIAS Y TASAS	140.000	1%	58.310,60	42%
90000	OTROS GASOS	140.000	1%	139.975,20	100%
TOTAL PRESUPUESTO DE GASTOS		14.738.447	100%	11.962.295,89	81%

SUPERAVIT/DEFICIT

-5.650.407,67





caja petrolera de salud

# ASESORIA LEGAL





caja petrolera de salud

## **CAJA PETROLERA DE SALUD REGIONAL CAMIRI**

### **INFORME DE PROCESO HASTA DICIEMBRE-2024**

Nº	DENUNCIADO	JUSGADO Y/O TRIBUNAL	DELITO O TIPO DE CASO	ESTADO DEL PROCESO	ULTIMA ACTUACION PROCESAL
1	DENUNCIO CAJA PETROLERA DE SALUD CAMIRI- CONTRA AUTOR Y AUTORES	MINISTERIO PUBLICO – JUSGADO DE PARTIDO Y DE TRABAJO Y SEGURIDAD SOCIAL	ROBO AGRAVADO DE DINERO, EN CAJA, 49.000 CUARENTA Y NUEVE MIL BOLIVIANOS	ESTA EN ETAPA DE INVESTIGACION	SE TRAMITO ANTE EL SEGURO QUE TIENE LA INSTITUCION, SE LLEGO A COBRAR EL DINERO PERTINENTE SUSTRADO
2	DENUNCIO CAJA PETROLERA DE SALUD CAMIRI – CONTRA AUTO Y AUTORES Y UN MENOR DE EDAD	MINISTERIO PUBLICO – JUSGADO DE NIÑEZ Y ADOLESCENCIA Y S ENTENCIA PENAL 1RO DE CAMIRI	ROBO AGRAVADO- DESTRUCCION O DETERIORO DE BIENES DEL ESTADO Y LA RIQUEZA NACIONAL	ETAPA DE INVESTIGACION	EL MENOR DE EDAD SE ENCUENTRA DETENIDO EN UN CENTRO PARA LOS MENORES, DE ACUERDO A LA CAUTELAR RESPECTIVA.
3	NO TENEMOS PROCESO COACTIVOS SOCIALES				



caja petrolera de salud

## **CAJA PETROLERA DE SALUD REGIONAL CAMIRI**

### **INFORME DE PROCESO HASTA DICIEMBRE-2024**

4	NOS DEMANDO EL MINISTERIO DEL TRABAJO	JUZGADO DE PARTIDO Y DEL TRABAJO Y SEGURIDAD SOCIAL E INSTRUCCION PENAL 1RO DE CAMIRI	INFRACCION A LA LEY SOCIAL- POR NO HABER PRESENTADO DOCUMENTACION EL JEFE DE RECURSO HUMANOS, Lic. Alex Velásquez Miranda	ESTA PARA QUE RESUELVA UN INCIDENTE DE NULIDAD DE NOTIFICACION PRESENTADO POR CAJA PETROLERA DE SALUD REGIONAL CAMIRI	PARALELAMENTE SE PRESENTO, LOS DESCARGOS PERTINENTES.
5	NOS DEMANDO EL MINISTERIO DEL TRABAJO DE CAMIRI	JUSGADO DE PARTIDO Y DEL TRABAJO Y SEGURIDAD SOCIAL E INSTRUCCIÓN PENAL 1RO DE CAMIRI	INFRACCION A LA LEY SOCIAL POR NO HABER PRESENTADO DOCUMENTACION	HEMOS REALIZADO LOS DESCARGOS PERTINENTES ANTE EL TRIBUNAL MENCIONADO DE ACUERDO A LA LEY	YA SE PRESENTO LA RESPECTIVA APELACION ANTE EL TRIBUNAL RESPECTIVO, YA SE VA IR A LA SALA DE TURNO DE SANTA CRUZ
6	RECURSO DE ACCION DE AMPARO CONSTITUCIONAL QUE NOS PLANTEO LA LIC CLAUDIA MERIDA AVILES	JUSGADO DE NIÑEZ Y ADOLESCENCIA Y S ENTENCIA PENAL 1RO DE CAMIRI	ACCION DE AMPARO CONSTITUCIONAL DE REINCORPORACION LABORAL	REVISION ANTE EL TRIBUNAL CONSTITUCIONAL	PARALELAMENTE HEMOS PLANTEADO EN LA VIA ADMINISTRATIVA, ESTA CON RECURSO JERARQUICO ANTE EL MINISTERIO DEL TRABAJO



**CAJA PETROLERA DE SALUD REGIONAL CAMIRI**

**INFORME DE PROCESO HASTA DICIEMBRE-2024**

**10).- PRESENTACION DE TRABAJO 2024.-**

10.1.- Se va coordinar con COTIZACIONES CPS REGIONAL CAMIRI, Y AFILIACIONES, para que realicen su trabajo de notificar con las NOTAS DE AVISOS Y NOTAS DE CARGOS, para poder cobrar si existiere empresas en Moras.

10.2.- Ahora bien si existiere Empresas en mora antiguas que fueron informados por el personal de la Caja Petrolera, los mismos que ya se jubilaron no hicieron su trabajo, tendría que analizar cada caso.

- Primero si está vigente la Empresa.

- Dos, si no está vigente hay que averiguar dónde está el representante legal de esa Empresa.

- Averiguar si el representante legal tiene bienes inmuebles sujeto a Registro Público. (DERECHOS REALES)

UNA VEZ AVERIGUADO ESO PODRIA INICIAR UN COACTIVO SOCIAL ANTE LOS JUSGADOS PERTINENTES.





caja petrolera de salud



GRACIAS...