



caja petrolera de salud

# RENDICIÓN PÚBLICA DE CUENTAS INICIAL GESTION 2024

Administración Centro de salud ambulatorio  
Caja Petrolera de Salud  
Sub zonal Guayaramerín

**M.A.E. ZONAL TRINIDAD: Dra. Blanca Yasna Del Rio Montero**

**MEDICO RESPONSABLE ZUB ZONAL GYA: Dr. Juan Carlos Mamani Quispe**



# ESTRUCTURA ORGANIZACIONAL

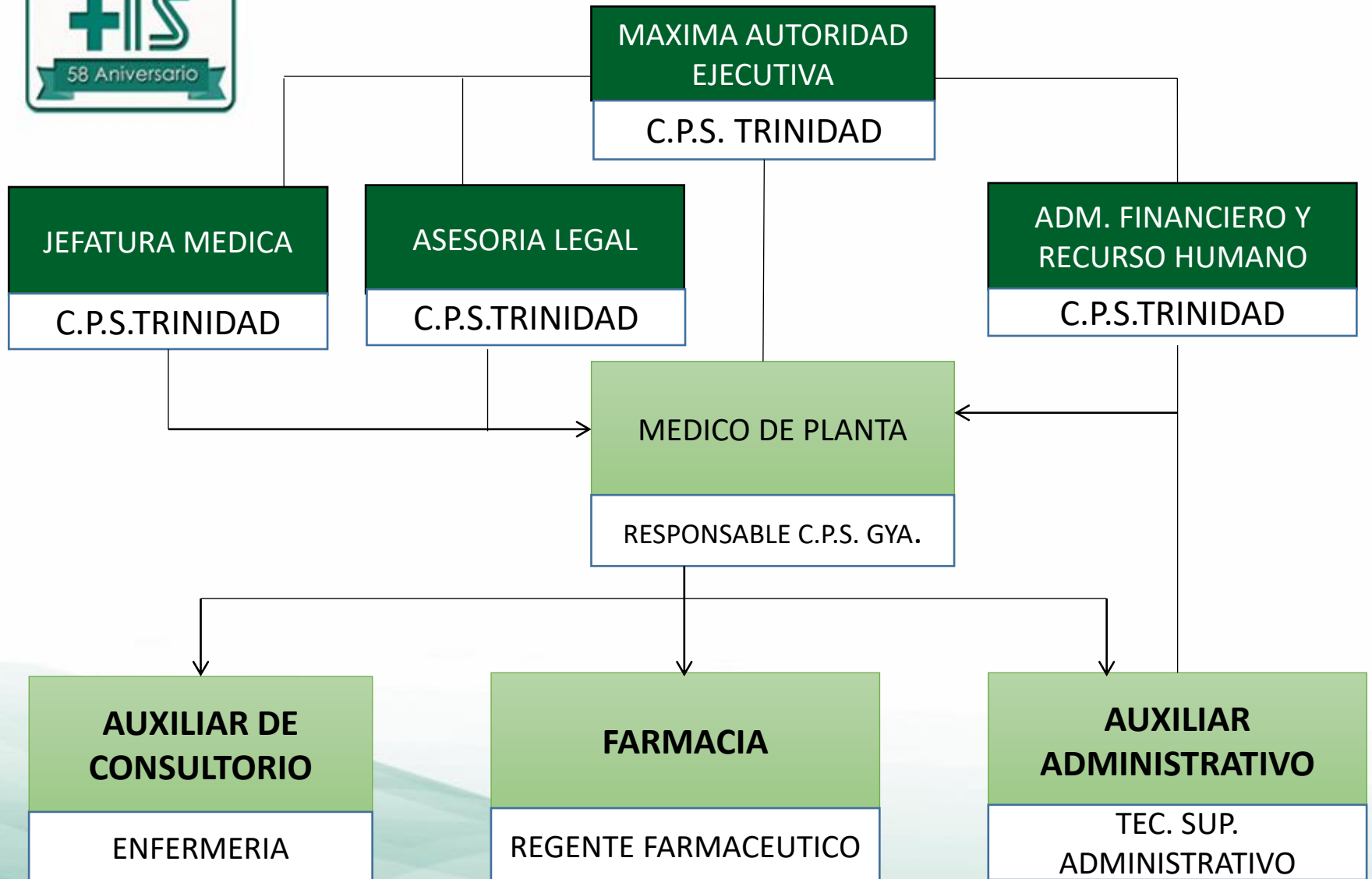



# ANTECEDENTE

- La unidad del Centro de Salud Ambulatorio de la Caja Petrolera Sub Zonal Guayaramerín con resolución administrativa N° 0124/2022, con capacidad instalada de medicina general, enfermería y farmacia institucional, tiene la necesidad de comprar o contratar servicios médicos especializados.



# ANALISIS SITUACIONAL DE LA CAJA PETROLERA DE SALUD SUB ZONAL GUAYARAMERIN.

- La caja petrolera de salud sub zonal de Guayaramerín administrativamente depende de la Zonal Trinidad.
- Capacidad instalada medicina general, enfermería, farmacia institucional y auxiliar administrativo
- Población afiliada de titulares 142 beneficiarios 134, un total de población 376.
- Al momento tiene una deuda de **bs 357,684** en compra de servicios desde la gestión 2019 hasta finales 2023.



# RECURSOS HUMANOS

AREA	DENOMINACION	MENCION
SALUD	MEDICO GENERAL	ITEMS
	AUXILIAR DE CONSULTORIO	ITEMS
	FARMACEUTICA	CONSULTOR EN LINEA
ADMINISTRATIVO	AUXILIAR DE OFICINA I	ITEMS



# PROGRAMACION DE REMUNERACION PARA RECURSO HUMANO DE LA SUB ZONAL GUAYARAMERIN CON ITEMS

PARTIDA	MONTO PROG.	ACTIVIDADES	1 °	2°	3°	4°
<b>11220</b>	3.5997	Pago bono de antigüedad	x	x	x	X
<b>11310</b>	45.955	Pago bono de frontera	x	x	x	X
<b>11324</b>	37.376	Pago índice de efectividad y riesgo profesional	x	x	x	X
<b>11400</b>	29.092	Pago de aguinaldos				X
<b>11700</b>	229.776	Pago sueldos al personal	x	x	x	X
<b>13110</b>	34.910	Pago régimen corto plazo	x	x	x	X
<b>13120</b>	5.970	Pago riesgo largo plazo	x	x	x	X
<b>13131</b>	10.473	Pago de aporte patronal solidario	x	x	x	X
<b>13200</b>	6.982	Pago aporte patronal para vivienda	x	x	x	X
<b>15400</b>	1.350	Pago otras previsiones	x	x	x	X
<b>22600</b>	17.820	Pago transporte del personal	x	x	x	X
<b>31110</b>	18.612	Gastos por refrigerio	x	x	x	X
	474.313					



## MISION

- Garantizar a la población asegurada acciones integrales que consolide en el tiempo sus postulados de **PROMOCION, PREVENCIÓN, ATENCIÓN Y REHABILITACIÓN** concentrando las potencialidades institucionales en procura del éxito de los objetivos y logro de las metas propuestas dentro de la política nacional del “Vivir Bien”

## VISION

- Posesionar a la institución como líder en atención primaria de salud dentro de la seguridad social a corto plazo, brindando prestaciones integrales con calidad a la población protegida, garantizando el derecho a la salud, a través de la optimización de sus recursos.

# OFERTA DE SERVICIOS

## CONSULTA EXTERNA

MEDICINA GENERAL	MAÑANA Y TARDE	LUNES A VIERNES	PLANTA
PEDIATRIA	POR PROGRAMACION		COMPRA DE SERVICIO
GINECOLOGIA	AL MOMENTO NO SE CUENTA		COMPRA DE SERVICIO
MEDICINA INTERNA	POR PROGRAMACION	LUNES A VIERNES	COMPRA DE SERVICIO
TRAUMATOLOGIA	POR PROGRAMACION		COMPRA DE SERVICIO
CIRUGIA GENERAL	POR PROGRAMACION		COMPRA DE SERVICIO
ONDONTOLOGIA	AL MOMENTO NO SE CUENTA		COMPRA DE SERVICIO
ANESTESIOLOGIA	A REQUERIMIENTO	LUNES A VIERNES	COMPRA DE SERVICIO

## OTROS SERVICIOS

ENFERMERIA	MAÑANA Y TARDE	LUNES A VIERNES	PLANTA
AUXILIAR ADMINISTRATIVO	MAÑANA Y TARDE	LUNES A VIERNES	PLANTA
FARMACIA	MAÑANA Y TARDE	LUNES A VIERNES	COMPRA DE SERVICIO
LABORATORIO CLINICO	POR PROGRAMACION	LUNES A SABADO	COMPRA DE SERVICIO
RX , TAC, ECOGRAFIA	POR PROGRAMACION	LUNES A VIERNES	COMPRA DE SERVICIO
SERVICIO DE LIMPIEZA	MAÑANAS	LUNES A VIERNES	COMPRA DE SERVICIO
SEGURIDAD FISICA	NOCHES	LUNES A DOMINGO	COMPRA DE SERVICIO





# PLAN DE TRABAJO EN SALUD SIN PRESUPUESTO

ACTIVIDADES	1 °	2°	3°	4°
Atención médica y de enfermería en consulta externa en establecimiento	x	x	x	x
Atención médica y de enfermería en consulta externa en domicilio para paciente con dificultad para la motricidad	x	x	x	x
Atención médica y de enfermería en comunidad dispersa (Cachuela esperanza y Rosario Yata)		x		x
Realizar vigilancia epidemiológica en sala situacional	x	x	x	x
Elaborar el perfil epidemiológico	x	x	x	x
Vigilancia de enfermedades transmisibles y no transmisibles	x	x	x	x
Reunión de análisis de información			x	
Asistencia a taller de bioestadística	x			
Atención médica y de enfermería en consulta externa en domicilio adulto mayor con dificultad para trasladarse al centro de salud	x	x	x	x
Cobertura de atención al niño sano	x	x	x	x
Seguimiento de cobertura de vacunación a niños y adultos para luego referir a centro de vacunación público.	x	x	x	x
Cobertura de PAP	x	x	x	x
Promoción de la salud con I.E.C.		x		x
Programación de visitas a empresas previo equipamiento	x	x	x	x
Aplicar herramientas de tamizaje a trabajadores en las empresas	x	x	x	x
Identificar el perfil epidemiológico de los trabajadores de empresas visitadas	x	x	x	x
Actualización de RUES	x	x		
Realizar la evaluación para rehabilitación de la unidad de salud		x		
Coordinar y ejecutar la autoevaluación de los puntos sin presupuesto		x	x	x
Elaborar plan de trabajo de ejecución de los componentes de gestión de calidad	x	x	x	x



# PLAN DE TRABAJO EN SALUD CON PRESUPUESTO

PARTIDA	MONTO PROG.	ACTIVIDADES	1°	2°	3°	4°
		Pasaje y viáticos para traslado a comunidad dispersa		x		x
<b>25120</b>	230.000	Compra de servicios médicos especializados	x	x	x	x
<b>34200</b>	39.900	Adquisición de medicamentos	x		X	
<b>34200</b>	4.000	Abastecimiento de insumos	X			
	273.900	TOTAL				



# CONTRATACIONES OTROS SERVICIOS

PARTIDA	MONTO PROG.	ACTIVIDADES	1°	2°	3°	4°
25400	14.400	Servicios de limpieza	x	x	x	x
26620	48.000	Servicios de seguridad nocturna	x	x	x	x
25220	58.800	Adquisición de servicios de consultor en línea (farmacéutico)	x	x	x	x
	12.1200	TOTAL				



# GASTOS ADMINISTRATIVOS.

PARTIDA	MONTO PROG.	ACTIVIDADES	1°	2°	3°	4°
<b>21600</b>	11.652	Servicio de internet	x	x	x	x
<b>21100</b>	5.000	Servicio de comunicación (currier)	x	x	x	x
<b>21200</b>	12.660	Servicio de energía eléctrica	x	x	X	x
<b>21300</b>	612	Servicio de agua	X	x	x	x
<b>21400</b>	876	Servicio de telefonía	x	x	x	X
<b>22110</b>	6.557	Pasajes al interior del país personal de planta y pacientes	x	x	x	x
<b>22210</b>	2226	Viáticos al interior del país para el personal de planta	x	x	x	X
<b>22300</b>	200	Servicios de traslado y almacenamiento	x	x	x	X
<b>24120</b>	2.500	Mantenimiento de equipos	x	x	x	x
<b>25600</b>	1666	Servicios de imprenta, fotocopias y fotográficos	x	x		
	666	Adquisición de servicios de imprenta	x	x		
<b>25900</b>	1000	Adquisición de servicios de mantenimiento correctivos	x	x	x	X



# GASTOS ADMINISTRATIVOS.

<b>26990</b>	2.272	Otros servicios (Pago de patente y habilitación de farmacia sedes Beni)	x	x	x	X
<b>31120</b>	400	Gastos por alimentación y otros similares	x	x	x	X
	200	Gastos por alimentación y otros similar en reuniones	x	x	x	x
<b>32100</b>	1.000	Adquisición de papelería	x	x	X	
	1.500	Adquisición de papelería	x	x	x	
<b>32200</b>	970	Adquisición de productos de artes gráficas	x	X		
	1.000	Adquisición de productos artes graficas	x	x	x	
<b>34500</b>	300	Adquisición de productos minerales no metálicos y plásticos.	x	x	x	x
<b>34600</b>	200	Adquisición de productos metálicos		X		
<b>39100</b>	4.000	Adquisición de material de limpieza	x	x	x	x
<b>39500</b>	1.000	Adquisición de útiles de escritorio y oficina	x	x	x	x
	4.000	Adquisición de útiles de escritorio y oficina	x	x	x	x
<b>39700</b>	200	Adquisición de útiles y materiales eléctricos	No aprobado			
<b>96200</b>	25.000	devoluciones	x	x	X	X
	87.657	TOTAL				



# REMUNERACION RECURSO HUMANO DE LA SUB ZONAL GUAYARAMERIN

PARTIDA	MONTO PROG.	ACTIVIDADES	1 °	2°	3°	4°
<b>11220</b>	3.5997	Pago bono de antigüedad	x	x	x	X
<b>11310</b>	45.955	Pago bono de frontera	x	x	x	X
<b>11324</b>	37.376	Pago índice de efectividad y riesgo profesional	x	x	x	X
<b>11400</b>	29.092	Pago de aguinaldos				X
<b>11700</b>	229.776	Pago sueldos al personal	x	x	x	X
<b>13110</b>	34.910	Pago régimen corto plazo	x	x	x	X
<b>13120</b>	5.970	Pago riesgo largo plazo	x	x	x	X
<b>13131</b>	10.473	Pago de aporte patronal solidario	x	x	x	X
<b>13200</b>	6.982	Pago aporte patronal para vivienda	x	x	x	X
<b>15400</b>	1.350	Pago otras previsiones	x	x	x	X
<b>22600</b>	17.820	Pago transporte del personal	x	x	x	X
<b>31110</b>	18.612	Gastos por refrigerio	x	x	x	X
	474.313					



# GASTO TOTAL GESTION 2024

N°	DESCRIPCION	GASTO EN BS
1	Plan de trabajo en salud con presupuesto	273.900
2	Contrataciones otros servicios	121.200
3	Gastos administrativos.	87.657
4	Remuneración recurso humano	474.313
<b>TOTAL</b>		<b>957.070</b>

caja petrolera de salud



**GRACIAS**

**2024**