



caja petrolera de salud

# RENDICIÓN PÚBLICA DE CUENTAS INICIAL 2021 INSTITUTO ONCOLÓGICO NACIONAL CAJA PETROLERA DE SALUD

## ÁREA SALUD



Dr. Adela Villca Vásquez  
DIRECTORA I.O.N. - C.P.S.



MARZO 2021



# ANTECEDENTES

EL Instituto Oncológico Nacional, fundado el 12 de Julio de 1994 con el nombre de Centro Oncológico Cochabamba por sus socios, posteriormente es adquirido por La Caja Petrolera de Salud con el 100 % del paquete accionario, a partir del 01 de Agosto de 2002 se constituye en Caja Petrolera de Salud – Centro Oncológico Cochabamba según minuta de Transferencia de acciones del 31 de Julio de 2002.

Denominándose **INSTITUTO ONCOLOGICO NACIONAL - CAJA PETROLERA DE SALUD** el 20 de noviembre de 2002 mediante Resolución de Directorio No.52/2002.





# OBJETIVO INSTITUCIONAL

- **EI INSTITUTO ONCOLÓGICO NACIONAL CAJA PETROLERA DE SALUD**, tiene como objetivo primordial, **contribuir a mejorar la calidad de vida de la población enferma de Cáncer**, elevando su nivel de salud, mediante acciones integrales de promoción, prevención y rehabilitación, otorgadas en forma oportuna y eficiente.
- Para sus sostenimiento adicional se realiza la oferta de servicios a pacientes de otros Seguros a Corto Plazo, pacientes particulares por ser un **Instituto de referencia a nivel nacional e inclusive Internacional**.



caja petrolera de salud

## VISION INSTITUCIONAL

Ser una Institución de salud multidisciplinaria, integral en prevención diagnóstico precoz, tratamiento y rehabilitación de enfermedades neoplásicas con infraestructura y equipamiento de última generación, personal altamente calificado y actualizado, en concordancia con las políticas nacionales, evolución y desarrollo internacional, en beneficio de la población boliviana.





caja petrolera de salud

## MISION INSTITUCIONAL ION

- Somos una Institución de asistencia docencia e investigación científica que brinda atención en especialidades médico-oncológicas con tecnología de punta, eficiencia, eficacia, calidez, equidad y solidaridad





## ESTRUCTURA FUNCIONAL ACTUAL

(AREA DE SALUD Y ADMINISTRATIVO)

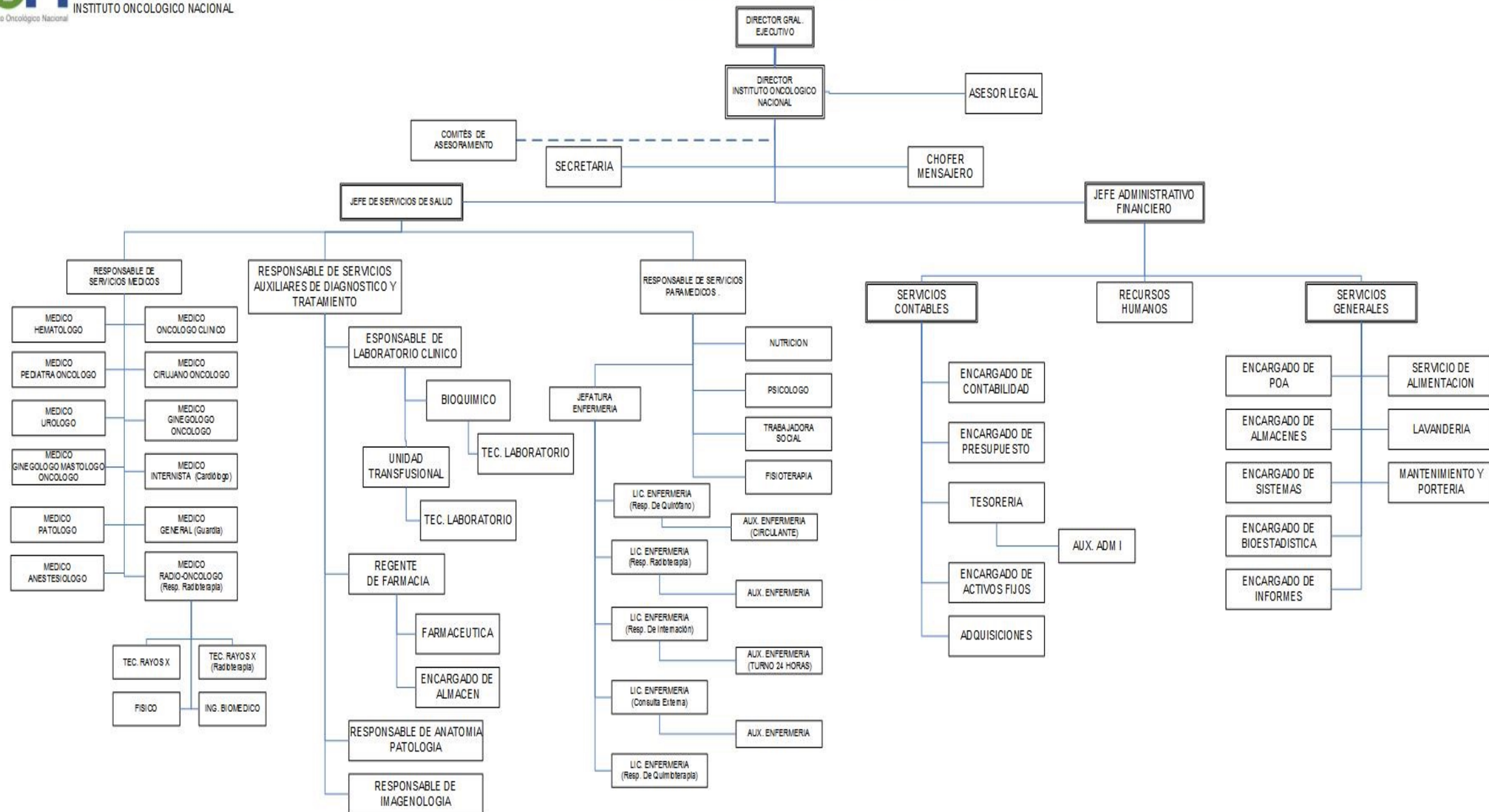



## POA- PRESUPUESTO POR A.C.P. GESTION 2021

	OBJETIVOS ESTRATEGICOS	NÚMERO DE ACCIONES ESTRATÉGICAS (ACCIÓN DE MEDIANO PLAZO)	ACCIONES DE CORTO PLAZO	PRESUPUESTO EN Bs.
GESTIÓN EN SALUD	1.- Desarrollar el sistema de atención integral de la CPS, a partir de un nuevo modelo de atención.	17	31	21'082.628,00.-
GESTION ADMINISTRATIVA	2.- Fortalecimiento de la gestión administrativa con integralidad, transparencia, eficacia y eficiencia en el marco de la normativa vigente.	11	13	1'131.431,00.-
GESTION EN INFRAESTRUCTURA Y MANTENIMIENTO	3.- Mejorar el acceso, cobertura y capacidad resolutive de los servicios de salud de la CPS.	2	3	26.490.610,00
	3	30	47	48'704.669,00 .-

ARTICULACIÓN: OBJETIVOS - ACCIONES Y PLANES DE INTERVENCIÓN EN EL MARCO DEL PLAN ESTRATEGICO INSTITUCIONAL DE LA CAJA PETROLERA DE SALUD  
ES DE INTERVENCIÓN EN EL MARCO DEL PLAN ESTRATEGICO INSTITUCIONAL DE LA CAJA PETROLERA DE SALUD



## Prioridades de Gestión

A.C.P.	ACCION DE CORTO PLAZO	RESULTADO ESPERADO	PRESUPUESTO PROGRAMADO EN Bs.	PRODUCTOS
1	DESARROLLAR UN SISTEMA DE GESTIÓN, MONITOREO, EVALUACIÓN Y SEGUIMIENTO DE LOS PLANES DE INTERVENCIÓN Y PROYECTOS INSTITUCIONALES.	El sistema de control, monitoreo, seguimiento y evaluación de Planes de Intervención y proyectos de inversión está implementado y en funcionamiento.	0	Uso eficiente de la herramienta SIGGP 2021 que permita, monitoreo, seguimiento, evaluación y modificaciones a operaciones programadas por el ION-CPS gestión 20201

El objetivo es apoyar a las Autoridades institucionales en la toma de decisiones oportunas y reales que permitan optimizar la productividad en salud y el uso racional de los recursos, en el ION-CPS





## Prioridades de Gestión

A.C.P.	ACCION DE CORTO PLAZO	RESULTADO ESPERADO	PRESUPUESTO PROGRAMADO	PRODUCTOS
2	IMPLEMENTAR UN SISTEMA INTEGRAL DE INFORMACIÓN EN SALUD A NIVEL NACIONAL.	100% de los establecimientos de salud reportan en tiempo real datos consistentes y confiables	0	Generar Herramienta informática para el Cálculo de cuentas por pagar tanto para pacientes particulares como asegurados y de convenio. Herramienta generada al 50 % en la gestión 2021.



## Prioridades de Gestión

A.C.P.	ACCION DE CORTO PLAZO	RESULTADO ESPERADO	PRESUPUESTO PROGRAMADO	PRODUCTOS
4	RED FUNCIONAL DE ESTABLECIMIENTOS DE SALUD IMPLEMENTADA	Capacidad Resolutiva refuncionalizada y fortalecida de acuerdo al modelo de	0	Seguimiento al cumplimiento al reglamento de referencia y contrareferencia de pacientes oncológicos, con plena observancia a modificaciones y otros.



caja petrolera de salud

# Cartera de Servicios Ofertados por el ION

- **Consulta de Atención a Pacientes Oncológicos**

- • Consulta Externa Oncológica
- • Hospitalización Oncológica

- **Entre las especialidades de atención tenemos**

- • Radioterapia
- • Cirugía oncológica
- • Oncología clínica
- • Ginecología oncológica
- • Mastología
- • Medicina interna y cuidados paliativos
- • Anestesiología terapia del dolor
- • Hematología y hemoterapia oncológica
- • Urología
- • Patología oncológica
- • Ecografía
- • Laboratorio

- **SERVICIOS DE SALUD**

- **Oncología Clínica**

- • Quimioterapia
- • Bioterapia
- • Inmunoterapia
- • Terapia Blanco
- • Anticuerpos Monoclonales

- **Cirugías Oncológicas**

- • Cirugía ambulatoria (Menores)
- • Cirugía Conservadoras (Medianas)
- • Cirugía Oncológica Con Internación (Mayor)
- • Cirugías Radicales

- **Radioterapia Oncológica**

- • Teleterapia, 2D y 3D
- • Braquiterapia (alta dosis)

- **Medicina Interna y Paliativa**

- • Farmacológico
- • Cuidados Paliativos y Dolor

- **Anestesiología**

- • Intervencionismos Invasivo

- • Manejo del Dolor

- **Ginecología Oncológica (Mastología)**

- • Cirugías radicales
- • Cirugías conservadoras de fertilidad
- • Cirugías reconstructivas y de mama

- **Urología**

- • Cirugías y Procedimientos.

- **Hematología y hemoterapia oncológica**

- • Quimioterapia

- **Patología Oncológica**

- • Biopsias, Pieza quirúrgica, Citología, Transoperatorios, Material revisión, Fish

- **Servicios complementarios: Farmacia, Laboratorio, Unidad Transfusional, Rayos X, Trabajo social, Cuidados paliativos**



# Flujograma de Atención ION

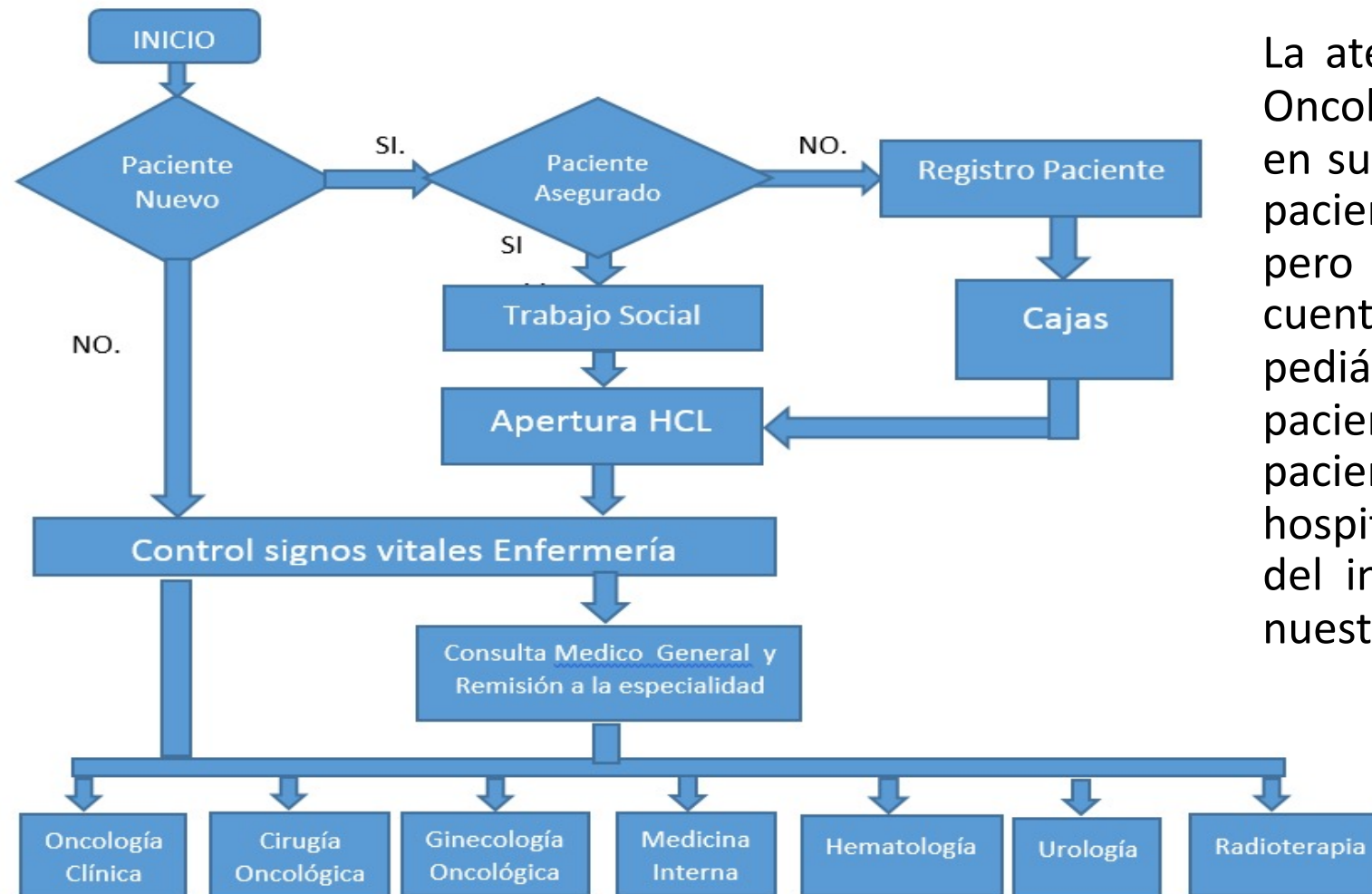

La atención de pacientes en el Instituto Oncológico Nacional Caja Petrolera Salud en su mayoría de adultos existió algunos pacientes de entre 15 a 20 años de edad, pero muy pocas veces ya que este no cuenta con un servicio de oncológica pediátrica, después de recibir un paciente con diagnóstico de cáncer los pacientes son referidos e ingresados al hospital aquí presentamos un flujograma del ingreso de pacientes que acuden a nuestra institución

# Flujograma de Consulta Externa

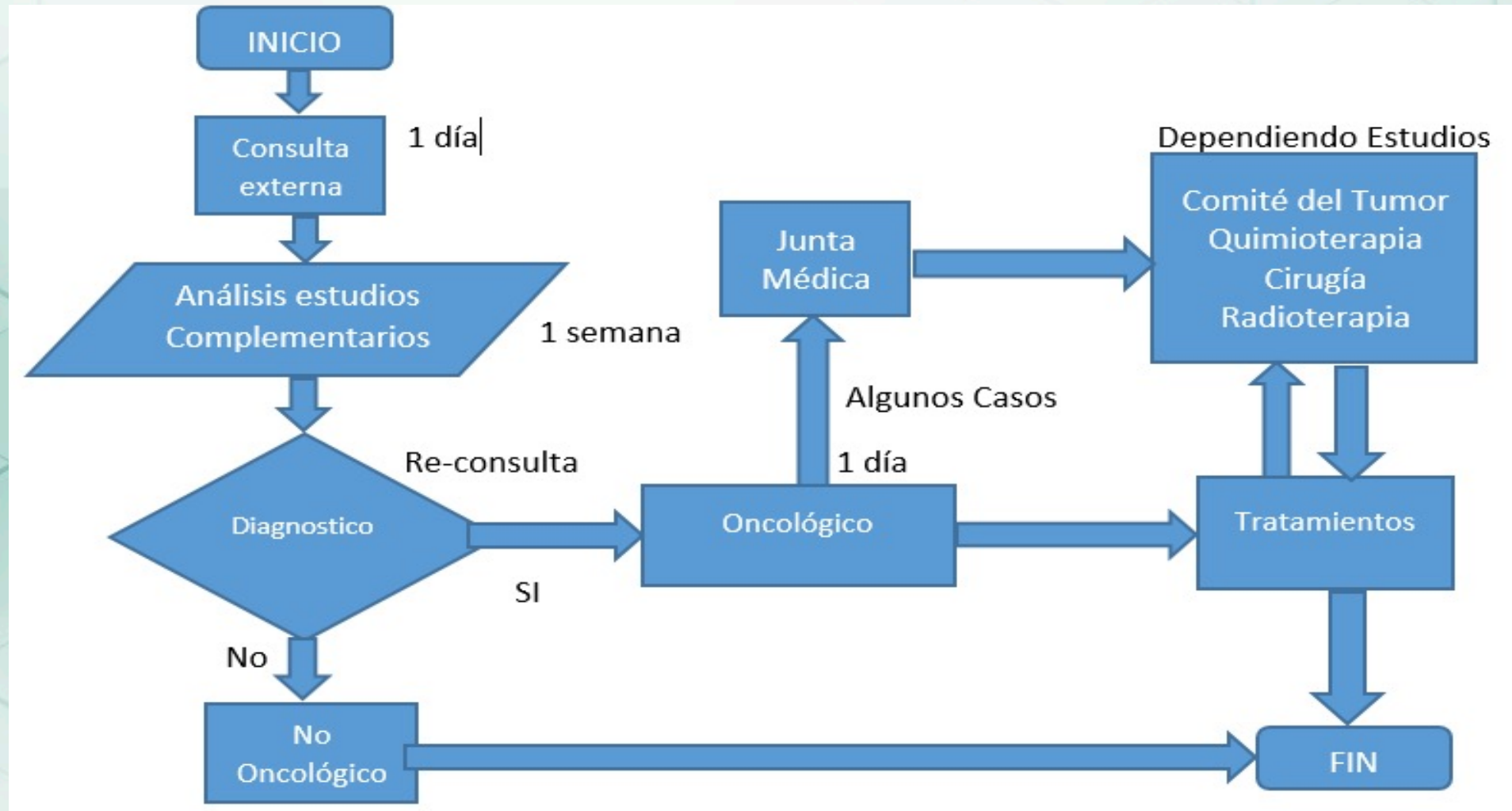



# Flujo de Referencia y Retorno de Pacientes CPS

ADMINISTRATION DEPARTAMENTAL	AGENCIAS REGIONALES, ZONALES Y SUBZONALES
<b>SANTA CRUZ</b> Hospital Central Santa Cruz – Unidad de Oncología	
<b>COCHABAMBA</b> Hospital Seton – Unidad de Oncología	
<b>LA PAZ</b> Hospital Petrolero Obrajes – Unidad Oncología	
<b>INSTITUTO ONCOLÓGICO NACIONAL</b>	Tarija: Tarija, Villamontes, Yacuiba, Bermejo, Beni: Trinidad, Riberalta, Guayaramerín, Pando, Camiri, Sucre, Oruro, Potosí





## Prioridades de Gestión

A.C.P.	ACCION DE CORTO PLAZO	RESULTADO ESPERADO	PRESUPUESTO PROGRAMADO	PRODUCTOS
9	REALIZAR LA ACREDITACIÓN DE LOS SERVICIOS DE SALUD A NIVEL NACIONAL.	Servicios de salud que cumplen los estándares de acreditación, de acuerdo a normativa nacional vigente.	0	<ul style="list-style-type: none"><li>1.-Conformar el comité de acreditación 2021.</li><li>2.-Realizar la autoevaluación e informe de resultados.</li><li>3.-Elaboración y seguimiento del plan de mejora continua del establecimiento.</li><li>4.-Seguimiento y monitoreo a registro de rúes</li><li>5.-Seguimiento de la habilitación de establecimiento de salud ante el ASUSS.</li></ul>



## Prioridades de Gestión

A.C.P.	ACCION DE CORTO PLAZO	RESULTADO ESPERADO	PRESUPUESTO PROGRAMADO	PRODUCTOS
10	APLICAR EL CONTROL DE CALIDAD.	Control de Calidad con estándares de las atenciones y prestaciones de salud definidos y evaluados, de áreas administrativas y establecimientos de salud por nivel de atención a nivel nacional.	5.000	<ul style="list-style-type: none"><li>1.- Desarrollar los componentes establecidos de GDC</li><li>2.- Implementación del expediente clínico estandarizado y aprobado por Oficina Nacional</li><li>3.- Implementación de los indicadores de calidad de la prestación de servicios de salud.</li><li>4.- Resultados de laboratorio confiables, oportunos para el apoyo diagnóstico clínico</li></ul>



# Evaluación de los Diferentes Comités de asesoramiento Médico Administrativo del ION

COMITES	TAREAS A CUMPLIR
<p>F.1. Comité de Gestión de Calidad Acreditación y Médico Administrativo</p> <p>F.2. Comité de Expediente Clínico y Auditoria medica</p> <p>F.3. Comité de Farmacia y Terapéutica</p> <p>F.4. Comité de Apertura de Buzón Quejas y Sugerencia.</p> <p>F.5. Comité de Vigilancia Epidemiológica y de Bioseguridad</p> <p>F.5.1.Sub - Comité de Infecciones Intrahospitalarias</p> <p>F.5.2. Sub Comité de Manejo de Residuos Generados en el Establecimiento</p> <p>F.5.3. Sub Comité de Hemo - vigilancia</p> <p>F.5.4. Sub Comité de Análisis de la Información</p> <p>F.6. Comité Garantía de Calidad en Radioterapia</p> <p>F.7. Comité de Radioprotección Radiológica</p> <p>F.8. Comité del Tumor</p> <p>F.9. Comité de Prestaciones</p> <p>F.10. Comité Mixto de Seguridad y Salud Ocupacional</p> <p>F.12. Comité de Enseñanza e investigación.</p>	<p>Se evaluará trimestralmente de acuerdo al <b>Plan de Mejora Continua de cada Comité de asesoramiento medico administrativo.</b> Planificadas para la gestión 2021</p>





## Prioridades de Gestión

A.C.P.	ACCION DE CORTO PLAZO	RESULTADO ESPERADO	PRESUPUESTO PROGRAMADO	PRODUCTOS
11	DESARROLLAR LA ESTRUCTURA NACIONAL DE NORMALIZACIÓN	La estructura normativa está diseñada en el marco del Plan Estratégico Institucional..	0	1. Seguimiento al avance de la elaboración de los Protocolos de Enfermería del Servicio de Quimioterapia y Braquiterapia 2..- Seguimiento a la elaboración de la actualización de los protocolos médicos de oncología



## Prioridades de Gestión

A.C.P.	ACCION DE CORTO PLAZO	RESULTADO ESPERADO	PRESUPUESTO PROGRAMADO	PRODUCTOS
13	DISEÑAR LA ESTRUCTURA DE COMPRA DE SERVICIOS	estructura de compra de servicios implementada (marco normativo, identificación de necesidad, correspondencia y pertinencia, oportunidad, análisis de costos, mecanismos de monitoreo, seguimiento y control; por nivel de complejidad, capacidad resolutive y red de servicios de salud).	20.000	Gestión para la prestación de servicios médicos oportunos y completos a los pacientes asegurados de la CPS .



## Prioridades de Gestión

A.C.P.	ACCION DE CORTO PLAZO	RESULTADO ESPERADO	PRESUPUESTO PROGRAMADO	PRODUCTOS
16	REALIZAR LA ATENCIÓN Y MANEJO DE PATOLOGÍA ONCOLÓGICA.	Diagnóstico, tratamiento y rehabilitación oportuna de patologías oncológicas prevalentes	992.260	<p>1.-Esta ACP, está conformada por todas la Áreas Médicas, Enfermería, Laboratorio Clínico, Patología, Unidad Transfusional y Farmacia del ION. Las mismas tienen programado la atención de pacientes con patologías oncológicas según su diagnóstico y necesidad, contando siempre con el servicio asistencial de Enfermería, la dotación de insumos por parte de Farmacia, el reporte de Diagnósticos clínicos y de Patología, además de transfusiones sanguíneas. la atención en el ION es multidisciplinaria.</p> <p>2.- La Unidad de Radioterapia Adquirirá una Fuente Radioactiva para Equipo de Braquiterapia</p>





# Consulta Externa

DESCRIPCIÓN DE LA ACTIVIDAD	ESPECIALISTAS	CARHA/HORARIA	PROGRAMADO PLANIFICADO	OBSERVACIONES
<ul style="list-style-type: none"><li>• Cirugía Oncológica.</li><li>• Oncología Clínica</li><li>• Radioterapia</li><li>• Ginecología Oncológica</li><li>• Mastología</li><li>• Hematología</li><li>• Urología</li><li>• Anestesiología</li><li>• Medicina Interna</li><li>• Medicina General</li></ul>	<ul style="list-style-type: none"><li>3</li><li>2</li><li>2</li><li>1</li><li>1</li><li>1</li><li>1</li><li>1</li><li>2</li><li>4</li></ul>	<ul style="list-style-type: none"><li>3 a TC</li><li>2 a TC</li><li>2 a TC</li><li>1 a TC</li><li>1 a TC</li><li>1 a MT</li><li>1 a MT</li><li>1 a TC</li><li>1 a TC y 1 a MT</li><li>4 a TC</li></ul>	<ul style="list-style-type: none"><li>2,550</li><li>2,900</li><li>3,300</li><li>1,100</li><li>1,100</li><li>780</li><li>780</li><li>1,100</li><li>1,400</li><li>1,400</li></ul>	La programación de consultas externas es de 45 minutos nuevas y 20 minutos repetidas, también contempla la demanda que se tuvo en la gestión 2019.



# Hospitalización

DESCRIPCIÓN DE LA ACTIVIDAD	PROGRAMADO PLANIFICADO	OBSERVACIONES
Cirugía oncológica.	730	Las especialidades de: radioterapia hematología y urología comparten 1 cama.
Ginecología oncológica	365	
Mastología	365	
Oncología clínica	365	
Radioterapia, Hematología, Urología	365	
Medicina interna	1,095	
<b>SERVICIOS QUIMIOTERAPIA</b>		
Hospitalización	660	La quimioterapia se realiza todos los días hábiles, en hospitalización se cuentan con 3 camas y en ambulatorio 6 sillones que se usa por hora.
Ambulatorio	6,600	



caja petrolera de salud

# Atención Laboratorio

La planificación esta en función a la tasa de crecimiento que se tiene 4.25% anual y un redondeo al mayor por tratarse de enteros.

DESCRIPCIÓN DE LA ACTIVIDAD	PROGRAMADO PLANIFICADO
<b><u>CONSULTA EXTERNA</u></b>	
1. Hematológicos	2,000
2. Bioquímicos	7,500
3. Hormonal	110
4. Serológico	50
5. Marcador	310
6. Microbiológico	5
7. Uroanálisis	250
8. Heces	40
<b><u>HOSPITALIZACIÓN</u></b>	
1. Hematológicos	660
2. Bioquímicos	2,000
3. Hormonal	5
4. Serológico	10
5. Marcador	20
6. Microbiológico	5
7. Uroanálisis	90
8. Heces	30



caja petrolera de salud

## Atención Imagenología

DESCRIPCIÓN DE LA ACTIVIDAD	PROGRAMADO PLANIFICADO
RX Consulta externa	1,200
RX Hospitalización	150
Ecografías	600

## Compra de Servicios Imagenología

DESCRIPCIÓN DE LA ACTIVIDAD	PROGRAMADO PLANIFICADO
Tomografía	195
Mamografías	35
Gammagrafía Ósea	20
Endoscopia	15
Resonancia Magnética	10





## Prioridades de Gestión

A.C.P.	ACCION DE CORTO PLAZO	RESULTADO ESPERADO	PRESUPUESTO PROGRAMADO	PRODUCTOS
18	REALIZAR LA ATENCIÓN Y MANEJO DE ENFERMEDADES AGUDAS DE ORIGEN INFECCIOSO.	Diagnóstico, tratamiento y control oportuno de enfermedades agudas de origen	113.650	La atención al COVID 19 se lo realizara de forma interna con la dotación de Equipos de Protección Personal para todos los trabajadores del Ion y así también de forma externa mediante la adquisición de Pruebas COVID-19 antígeno nasal y Elisa, para Laboratorio del ION.



## Prioridades de Gestión

A.C.P.	ACCION DE CORTO PLAZO	RESULTADO ESPERADO	PRESUPUESTO PROGRAMADO	PRODUCTOS
22	FORTALECER LA GESTIÓN SOCIAL Y BUEN TRATO AL PACIENTE	% del plan de buen trato al paciente implementado en los establecimientos de la Red.	0	1.- Aplicación del "Plan del Buen Trato al Paciente".  2.-Gestión social en pacientes asegurados, de convenio y particulares



## Prioridades de Gestión

A.C.P.	ACCION DE CORTO PLAZO	RESULTADO ESPERADO	PRESUPUESTO PROGRAMADO	PRODUCTOS
23	DESARROLLAR EL SISTEMA NACIONAL DE ADMINISTRACIÓN LOGÍSTICA DE MEDICAMENTOS E INSUMOS DE SALUD	El Sistema Nacional de Administración y Logística de Medicamentos e Insumos de salud	5.274.640	Optima Administración, Control y Registro de los Medicamentos e Insumos del ION para las diferentes áreas medicas: Patología, Farmacia, Unidad Transfusional, Enfermería.



## Prioridades de Gestión

A.C.P.	ACCION DE CORTO PLAZO	RESULTADO ESPERADO	PRESUPUESTO PROGRAMADO	PRODUCTOS
24	FORTALECER LA GESTIÓN DEL RR.HH. DE SALUD.	La estructura de administración de RR.HH. en salud está desarrollada e implementada	11.422.678	Administrar el RRHH mediante la Estrategia Organizacional que permita que el Capital Humano tenga visión emprendedora con capacidad resolutive que coadyuve a cumplir los objetivos institucionales del ION (Personal de Salud)





## Prioridades de Gestión

A.C.P.	29	RESULTADO ESPERADO	PRESUPUESTO PROGRAMADO	PRODUCTOS
25	FORTALECER LA GESTIÓN DE TALENTO HUMANO EN SALUD.	Los Recursos Humanos han adquirido competencias en función de los objetivos institucionales.	8.160	Recursos humanos altamente calificados y actualizados en términos de conocimiento, habilidades y aptitudes para un mejor desempeño de su trabajo. (Personal Salud).



## Prioridades de Gestión

A.C.P.	ACCION DE CORTO PLAZO	RESULTADO ESPERADO	PRESUPUESTO PROGRAMADO	PRODUCTOS
29	Fortalecer la gestión de equipamiento en áreas de salud. (gasto corriente)	Parámetros de justificación técnica, administrativa y económica para equipamiento	362.799	<p>* Asistencia y apoyo integral a todo paciente oncológico con cuidados de enfermería que contribuyan en la recuperación y rehabilitación del mismo.</p> <p>* Pacientes atendidos con patología oncológica en el servicio quirúrgico con procedimientos invasivos de diagnostico, procedimientos quirúrgicos como parte de tratamiento y procedimientos paliativos, procederá a la adquisición de una Torre Laparoscópica para el Fortalecimiento del ION.</p>



## Prioridades de Gestión

A.C.P.	ACCION DE CORTO PLAZO	RESULTADO ESPERADO	PRESUPUESTO PROGRAMADO	PRODUCTOS
30	ACCION DE INTERVENCIÓN RECURRENTE EN SALUD	Priorización del gasto en salud	2.883.441	<p>Recursos Financieros Administrados con Economía y Eficacia con el fin de incrementar las utilidades y fortalecer el control sobre ejecución de recursos según Planificación Anual.</p> <p>Las Unidades alineadas la <b>ACP30</b> son:</p> <p>1.- <b>Dirección ION</b>, sin presupuesto, dirigido a control del manejo Administrativo Financiero.</p> <p>2- <b>Jefatura Administrativa Contable</b>; con un presupuesto de <b>Bs. 1'445.793</b> que cubre el pago de servicios básicos, Mantenimiento de equipos vehículos e inmuebles, servicios de seguridad, publicidad, activos fijos.</p> <p>3.- <b>Mantenimiento de Equipos Médicos</b>, dirigidos la compra de servicios de Mantenimiento especializado de equipos médicos y adquisición de Repuestos y accesorios para equipos médicos del ION, con un presupuesto total de <b>Bs. 902.900</b>.</p> <p>4.- <b>Gestión de Calidad</b>, dirigido a la compra de servicios de limpieza de instalaciones del ION, Devolución de gastos médicos externos realizados para asegurados de la CPS y Servicios de Tomografía en el SETON (Conciliación de cuentas Internas Debe-Haber). Con un presupuesto total de <b>Bs. 362.740</b> .</p> <p>5.- Jefatura de Enfermería, se asigno un presupuesto para la compra de instrumental medico con un presupuesto de <b>Bs. 10.772</b>.</p> <p>5.-<b>Almacenes</b> , dirigido a la adquisición de Materiales e Insumos No Médicos para el ION, con un presupuesto total de <b>Bs. 161.263</b>.</p>



caja petrolera de salud



# **RENDICIÓN PÚBLICA DE CUENTAS INICIAL 2021 INSTITUTO ONCOLÓGICO NACIONAL CAJA PETROLERA DE SALUD**

## **ÁREA ADMINISTRATIVA**

**MARZO 2021**

**Lic. Oscar Pereira Beccar  
JEFE ADM. CONTABLE I.O.N. - C.P.S.**





caja petrolera de salud

# Presupuesto Gestión 2021





caja petrolera de salud

# Presupuesto de Ingresos Gestión 2021

	D E S C R I P C I O N	IMPORTE EN BS.	% RELA.
12000	VENTA DE BIENES Y SERVICIOS DE LAS ADM. PUBLICAS	17.255.559	35,43%
15000	TASAS, DERECHOS Y OTROS INGRESOS	105.931	0,22%
35000	DISMINUCION Y COBRO DE OTROS ACTIVOS FINANCIEROS	31.343.179	64,35%
T O T A L		48.704.669	100,00%



# Presupuesto de Gasto Gestión 2021

PART.	DESCRIPCION	CATEGORIAS PROGRAMATICAS					TOTALES	REPRES. %
		ACTIVIDADES				PROYECTOS		
		00000001	72000001	72000098	99000001	73000000		
10000	SERVICIOS PERSONALES	767.791	10.620.366				11.388.156	23,38%
20000	SERVICIOS NO PERSONALES	286.202	1.721.078				2.007.280	4,12%
30000	MATERIALES Y SUMINISTROS	47.146	7.313.884	113.650			7.474.680	15,35%
34200	Productos Químicos y Farmacéuticos		5.274.640	113.650			5.388.290	
	Medicamentos		4.634.540				4.634.540	
	Insumos Médicos, Farmacéuticos, Reactivos, etc.		640.100				640.100	
40000	ACTIVOS REALES		362.799			26.490.610	26.853.409	55,14%
60000	SERV. DE LA DEUDA PUBLICA Y DISMIN. DE OTROS PASIVOS				30.292		30.292	0,06%
80000	IMPUESTOS, REGALIAS Y TASAS		950.851				950.851	1,95%
	T O T A L E S	1.101.139	20.968.978	113.650	30.292	26.490.610	48.704.669	100,00%





## RESUMEN PRESUPUESTO POR ACCIONES A.C.P.

A.C.P.	DESCRIPCION	OPERACIÓN	PRESUPUESTO ASIGNADO	% RELA.
10	Aplicar el Control de Calidad.	CONTROL DE CALIDAD CON ESTÁNDARES DE LAS ATENCIONES Y PRESTACIONES DE SALUD DEFINIDOS Y EVALUADOS.	5.000,00	0,01%
13	Diseñar la estructura de compra de servicios	GESTION PARA LA PRESTACION DE SERVICIOS MEDICOS OPORTUNOS Y COMPLETOS A LOS ASEGURADOS DE LA CPS	20.000,00	0,04%
16	Realizar la atención y manejo de patología oncológica.	ASISTENCIA INTEGRAL A PACIENTES ONCOLOGICOS CON CUIDADOS DE ENFERMERÍA QUE CONTRIBUYAN EN LA RECUPERACION Y REHABILITACION DEL MISMO	992.260,00	2,04%
18	Realizar la atención y manejo de enfermedades agudas de origen infeccioso.	LA ATENCIÓN AL COVID 19, INTERNA CON LA DOTACIÓN DE EQUIPOS DE PROTECCIÓN PERSONAL PARA TODOS LOS TRABAJADORES DEL ION Y EXTERNA MEDIANTE LA ADQUISICIÓN DE PRUEBAS COVID ANTÍGENO NASAL Y ELISA, PARA LABORATORIO DEL ION.	113.650,00	0,23%
23	Desarrollar el Sistema Nacional de Administración Logística de Medicamentos e Insumos de salud	MEDICAMENTOS Y MATERIALES HOSPITALARIOS ADMINISTRADOS Y DISTRIBUIDOS A LOS SERVICIOS MEDICOS DEL ION EN CONSULTA EXTERNA Y HOSPITALIZACION	5.274.640,00	10,83%
24	Fortalecer la Gestión del RR.HH. de salud.	RECURSOS HUMANOS ADMINISTRADOS EN CUMPLIMIENTO A LA NORMATIVA VIGENTE ESTABLECIDA	11.422.678,00	23,45%
25	Fortalecer la gestión de Talento Humano en salud.	FORTEALECIMIENTO DE LAS CAPACIDADES DEL RECURSO HUMANO DEL ION	8.160,00	0,02%
29	Fortalecer la gestión de equipamiento en áreas de salud. (gasto corriente)	ASISTENCIA Y APOYO INTEGRAL A TODO PACIENTE ONCOLOGICO CON CUIDADOS DE ENFERMERÍA QUE CONTRIBUYAN EN LA RECUPERACION Y REHABILITACION DEL MISMO	362.799,00	0,74%
30	Acción de Corto Plazo recurrente en salud.	MANEJO ADECUADO DE ALMACENES, COADYUVANDO AL CONTROL Y ABASTECIMIENTO A LAS UNIDADES OPERATIVAS DEL ION	2.883.441,00	5,92%
36	Fortalecer la Gestión del RR.HH. administrativo.	RECURSOS HUMANOS ADMINISTRADOS EN CUMPLIMIENTO A LA NORMATIVA VIGENTE ESTABLECIDA	834.039,00	1,71%
37	Estructurar el Sistema Nacional de Administración Logística de Insumos no médicos.	MANEJO ADECUADO DE ALMACENES, COADYUVANDO AL CONTROL Y ABASTECIMIENTO A LAS UNIDADES OPERATIVAS DEL ION	11.126,00	0,02%
38	Fortalecer la Gestión de Talento Humano administrativo	FORTEALECIMIENTO DE LAS CAPACIDADES DEL RECURSO HUMANO DEL ION	1.200,00	0,00%
40	Acción de Corto Plazo recurrente administrativo	ORGANIZAR Y CONTROLAR LOS RECURSOS DE CAPITAL DEL ION DIRIGIDOS AL ANÁLISIS Y PLANEACIÓN FINANCIERA, CON EL FIN DE INCREMENTAR LAS UTILIDADES Y FORTALECER EL CONTROL SOBRE EJECUCIÓN DE RECURSOS.	254.774,00	0,52%
42	Realizar la Previsión de Recursos para ejecución de proyectos de inversión en proceso de elaboración.	REALIZADO EL FORTALECIMIENTO DE LA COBERTURA DE SERVICIOS MEDICOS DE RADIOTERAPIA	26.490.610,00	54,39%
44	Realizar la Previsión de obligaciones económicas, financieras y presupuestarias institucionales.	ORGANIZAR Y CONTROLAR LOS RECURSOS DE CAPITAL DEL ION DIRIGIDOS AL ANÁLISIS Y PLANEACIÓN FINANCIERA, CON EL FIN DE INCREMENTAR LAS UTILIDADES Y FORTALECER EL CONTROL SOBRE EJECUCIÓN DE RECURSOS.	30.292,00	0,06%
TOTALES			48.704.669,00	100,00%





## Prioridades de Gestión

A.C.P.	ACCION DE CORTO PLAZO	RESULTADO ESPERADO	PRESUPUESTO PROGRAMADO	PRODUCTOS
36	FORTALECER LA GESTIÓN DEL RR.HH. ADMINISTRATIVO.	La estructura de administración de RR.HH. administrativos está desarrollada e implementada	834.039	<p>Administrar el RRHH mediante la Estrategia Organizacional permitiendo que el Capital Humano tenga visión emprendedora con capacidad resolutive que coadyuve a cumplir los objetivos institucionales del ION (Personal Administrativo)</p> <p>* Seguimiento y control al correcto manejo para pago de los sueldos y salarios y sus colaterales (bono de antigüedad, otras remuneraciones, aguinaldos, asignaciones familiares y el aporte patronal al seguro social) del personal del ION en base a las directrices señaladas.</p> <p>* Correcta distribución del pago de refrigerio y transporte durante la gestión 2021 según lo programado</p> <p>* Correcta dotación de Uniforme Institucional del personal administrativo conforme establece el reglamento de ropa de trabajo de la CPS</p>



# Personal con ítem

Dirección CPS-ION	1
Medico Radiooncólogo	2
Medico Imagenólogo	1
Médico Cirujano oncólogo	2
Médico Oncólogo clínico	2
Medico Ginecólogo oncólogo	2
Médico Internista	2
Medico Anestesiólogo	1
Medico Hematólogo	1
Medico Urólogo	1
Medico Anatomopatologo	1
Médico General	2
Medico Cirujano gástrico	1
<b>TOTAL</b>	<b>19</b>



Trabajo social	1
Farmacéutica	2
Laboratorio	1
Jefa de enfermeras	1
Lic. en enfermería	7
Aun. En enfermería	8
Físico	2
Ingeniero biomédico	1
Tec. Rayos x	7
Tec. Patología	1
Aux. Adm. I (Informes)	1
Aux. Adm. I (Enc. Sistemas, mantenimiento. Y RRHH)	1
Aux. Ofic. I (Secretaria y Enc. POA)	1
Aux. Ofic. I (Enc. Alm. Y chofer mensajero)	2
Aux. servicio i (lavandería y cocina)	4
Aux. servicio i (portero y jardinero)	1
<b>TOTAL</b>	<b>41</b>

**PERSONAL DE SALUD 60**



## PERSONAL ADMINISTRATIVO

Jefe administrativo contable	1
Auxiliar contable	1
Auxiliar contable	1
Abogado	1
Auxiliar administrativo II (adquisiciones)	1
<b>Total 5</b>	



## PERSONAL A CONTRATO

Médico general	2
Tec. Laboratorio Clínico	1
Tec. Unidad Transfusional	1
Lic. En enfermería	1
Aux. En enfermería	3
Tec. Bioestadístico Aux. de sistemas.	1
Aux. De serv. En salud (secretaría)	1
<b>Total 10</b>	



## Prioridades de Gestión

A.C.P.	ACCION DE CORTO PLAZO	RESULTADO ESPERADO	PRESUPUESTO PROGRAMADO	PRODUCTOS
37	ESTRUCTURAR EL SISTEMA NACIONAL DE ADMINISTRACIÓN LOGÍSTICA DE INSUMOS NO MÉDICOS.	El Sistema Nacional de Administración y Logística de Insumos no médicos está implementado y funcionando	11.126	<p>Almacén de Materiales e Insumos Administrados con Economía y Eficiencia que permita el desenvolvimiento óptimo de las áreas operativas del ION.</p> <p>* Abastecimiento del Insumos y Materiales de Escritorio y Otros para el Almacén General de la Institución Oncológico Nacional según lo programado para la gestión 2020.</p> <p>* El control o realización en la toma de inventarios que debiera realizarse cada semestre en conforme establece las normas y reglamentos internos de almacén, y en base al Norma Básica del Sistema de Administración de Bienes y Servicios NB-SABS</p> <p>* Optimización y controles administrativos en el almacén general a través de los Kardex Valorado y Físico según establece la norma contable N°3.,</p>





## Prioridades de Gestión

A.C.P.	ACCION DE CORTO PLAZO	RESULTADO ESPERADO	PRESUPUESTO PROGRAMADO	PRODUCTOS
38	FORTALECER LA GESTIÓN DE TALENTO HUMANO ADMINISTRATIVO	Recursos humanos con competencias adquiridas en función a los objetivos de los proyectos institucionales.	1.200	<p>* Recursos humanos altamente calificados y actualizados en términos de conocimiento, habilidades y aptitudes para un mejor desempeño de su trabajo. (Personal Administrativo).</p> <p>* Realizar curso de capacitación y de actualización a todo el personal Administrativo en base a los cursos programados por el CENCAP</p>

## Prioridades de Gestión

A.C.P.	ACCION DE CORTO PLAZO	RESULTADO ESPERADO	PRESUPUESTO PROGRAMADO	PRODUCTOS
40	ACCIÓN DE CORTO PLAZO RECURRENTE ADMINISTRATIVO	Priorización del gasto administrativo	254.774	<p>Recursos Financieros Administrados con Economía y Eficacia con el fin de incrementar las utilidades y fortalecer el control sobre ejecución de recursos según Planificación Anual.</p> <p>Unidades funcionales Administrativas generando información confiable y útil que vaya en generación de toma de decisiones oportunas y en beneficio del ION</p> <p>Las Unidades Alineadas a la ACP 40, son:</p> <ol style="list-style-type: none"> <li>1.- <b>Jefatura Administrativa Contable</b>, con un presupuesto de <b>Bs.- 230.324</b> dirigido al pago de los servicios No Personales (Luz, agua, teléfono, internet y otros gastos administrativos).</li> <li>2.- <b>Activos Fijos</b>, sin presupuesto, dirigidos a control y administración de Activos Fijos del ION.</li> <li>3.- <b>Adquisiciones</b>, sin presupuesto dirigido al control de la ejecución de Procesos de Contratación según POA y PAC 2021.</li> <li>4.- <b>Asesoría Legal</b>, seguimiento a los procesos coactivos por deudas institucionales, Presupuesto asignado <b>Bs. 6.000</b>.</li> <li>5.- <b>Contabilidad</b>, brindar información financiera oportuna y confiable para la toma de decisiones. Presupuesto asignado de <b>Bs. 18.450</b>.</li> <li>6.- <b>Presupuestos</b>, control y seguimiento de la ejecución presupuestaria equilibrio POA y PRESUPUESTOS</li> </ol>



## Prioridades de Gestión

A.C.P.	ACCION DE CORTO PLAZO	RESULTADO ESPERADO	PRESUPUESTO PROGRAMADO	PRODUCTOS
42	REALIZAR LA GESTIÓN DE EQUIPAMIENTO DE ÁREAS DE SALUD Y ÁREAS ADMINISTRATIVAS. (PROYECTOS DE INVERSIÓN)	Los proyectos de inversión en proceso de elaboración cuentan con previsión de recursos.	26.490.610	<b>FORTALECIMIENTO DE LA COBERTURA DE SERVICIOS MÉDICOS DE RADIOTERAPIA</b> (Adquisición Equipo Acelerador Lineal y Tomógrafo Simulador)



caja petrolera de salud

# Prioridades de Gestión



No se puede mostrar la imagen.







## Prioridades de Gestión

A.C.P.	ACCION DE CORTO PLAZO	RESULTADO ESPERADO	PRESUPUESTO PROGRAMADO	PRODUCTOS
44	REALIZAR LA PREVISIÓN DE OBLIGACIONES ECONÓMICAS, FINANCIERAS Y PRESUPUESTARIAS INSTITUCIONALES	Las obligaciones económicas, financieras y presupuestarias institucionales para pago de beneficios sociales.	30.292	<ul style="list-style-type: none"><li>• Administración correcta para el cumplimiento de las obligaciones laborales.</li></ul> <p>* Previsión de recursos para pago de beneficios sociales al personal de contrato a plazo fijo.</p>



caja petrolera de salud

# Procesos de contratación programados s/g modalidad y cuantía gestión 2021

Nº	MODALIDAD	CUANTÍA	CANTIDAD	ACLARACION
1	Contratación Menor	De Bs1.- (UN 00/100 BOLIVIANO) hasta Bs 50.000.- (CINCUENTA mil 00/100 BOLIVIANOS)	39	33 Procesos menores a Bs. 20.000,00 6 procesos menores a 50.000,00
2	Apoyo Nacional a la Producción y Empleo	Mayor a Bs50.000.- (CINCUENTA mil 00/100 BOLIVIANOS) hasta Bs1.000.000.- (UN MILLÓN 00/100 BOLIVIANOS)	13	3 procesos recurrentes para la gestión 2021
3	Licitación Pública	Mayor a Bs1.000.000.- (UN MILLÓN 00/100 BOLIVIANOS)	2	1 procesos de medicamentos, 1 procesos de insumos y reactivos
6	Contratación Directa de Bienes y Servicios	Sin límite de monto	2	
TOTAL PROCESOS DE CONTRATACION			56	



## COMPRAS MENORES DE BS. 1 HASTA 20.000

A.C.P.	NOMBRE DEL PROCESO	PARTIDA	FECHA DE PROGRAMACION	PRESUPUESTO
37	PROVISION DE PAN A REQUERIMIENTO PARA EL ION-CPS GESTION 2021	31140	ENERO	3.000,00
30	SERVICIOS DE COURIER PARA EL ION-CPS GESTION 2021	21100	ENERO	10.200,00
30	SERVICIO DE MANTENIMIENTO PREVENTIVO Y CORRECTIVO DEL ASCENSOR DEL ION-CPS	24120	MARZO	12.000,00
37	SERVICIO DE AGUA EN BOTELLONES PARA PACIENTES Y PERSONAL DEL ION-CPS	21300	FEBRERO	2.700,00
23	ADQUISICION DE MATERIALES DE EMERGENCIA PARA FARMACIA DEL ION-CPS	34200	FEBERO	19.946,90
30	COMPRA DE REPUESTOS VARIOS Y ACCESORIOS PARA EQUIPOS MEDICOS DEL ION-CPS (PRIMERA COMPRA)	39800	SEGÚN REQUERIMIENTO	19.525,00
30	ADQUISICION DE MEDICAMENTOS FAR MED 003	34200	FEBRERO	19.951,75
37	ADQUISICION DE PAPEL DE ESCRITORIO PARA STOCK DE ALMACEN GESTION 2021	32100	MARZO	9.034,00
37	ADQUISICION DE MATERIAL DE LIMPIEZA PARA STOCK DE ALMACEN GESTION 2021	39100	MARZO	11.693,00
37	ADQUISICION DE MATERIAL ELECTRICO PARA STOCK DE ALMACEN GESTION 2021	39700	MARZO	1.890,00
37	ADQUISICION DE VIVERES PARA STOCK DE ALMACEN GESTION 2021	31140	FEBRERO	4.550,50
37	IMPRESIÓN DE FORMULARIOS PARA STOCK DE ALMACEN GESTION 2021	32200	MARZO	4.956,00
37	ACTIVACION YEASTER CLOUD PARA CENTRAL TELEFONICA VOIP DEL ION-CPS	21600	MARZO	4.030,00
37	PUBLICIDAD EN MEDIO DE COMUNICACIÓN ESCRITA PARA ION-CPS GESTION 2021	25500	MARZO	19.800,00
37	SUSCRIPCION DE MATUTINO DIARIO DE CIRCULACION NACIONAL Y LOCAL PARA EL ION-CPS GESTION 2021	32500	FEBRERO	2.500,00
37	ADQUISICION DE PLASTOFORMO PARA AREA DE MOLDES DE RADIOTERAPIA	34500	MARZO	12.233,60
<b>TOTAL</b>				<b>158.010,75</b>



## COMPRAS MENORES DE 20.000 a 50.000

A.C.P.	NOMBRE DEL PROCESO	PARTIDA	FECHA PROGRAMADA S/POA 2020	PRESUPUESTO
40	COMPRA DE SERVICIOS DE PASAJES AEREOS AL INTERIOR DEL PAIS PARA EL ION-CPS GESTION 2021	22110	ENERO	33.000,00
30		22110		
30	SERVICIOS DE FUMIGACION Y CONTROL DE PLAGAS PARA EL ION-CPS	25400	ABRIL	27.000,00
23	COMPRA DE MATERIALES Y SUMINISTROS PARA LABORATORIO CLINICO DEL ION-CPS GESTION 2021	34200	ABRIL	42.186,00
23	COMPRA DE REACTIVOS PARA PATOLOGIA ION-CPS GESTION 2021	34200	ABRIL	44.050,00
23	DOTACION DE OXIGENO MEDICINAL A REQUERIMIENTO PARA EL ION-CPS GESTION 2021	34200	FEBRERO	24.000,00
30	COMPRA DE MATERIAL DE ESCRITORIO PARA STOCK DE ALMACEN DEL ION-CPS GESTION 2021	39500	MARZO	25.605,00
37		39500		
TOTAL				162.841,00





## COMPRAS ANPE DE 50.001 a 1,000.000

A.C.P.	NOMBRE DEL PROCESO	PARTIDA	FECHA PROGRAMADA S/POA 2020	PRESUPUESTO
30	COMPRA DE SERVICIOS DE MANTENIMIENTO PREVENTIVO Y CORRECTIVO PARA EQUIPOS MEDICOS DEL ION-CPS GESTION 2021	24120	ABRIL	503.900,00
30	ADQUISICION DE ROPA DE TRABAJO PARA PERSONAL DEL ION GESTION 2021	33300	ABRIL	61.000,00
23	PROCESODE ADQUISICION DE MEDICAMENTOS PARA EL ION-CPS 1ER SEMESTRE 2021	34200	MARZO	200.000,00
23	PROCESO DE ADQUISICION DE MEDICAMENTOS PARA EL ION-CPS 2DO SEMESTRE 2021	34200	SEPTIEMBRE	200.000,00
23	ADQUISICION DE MEDICAMENTOS DESIERTOS Y ADICIONALES PARA FARMACIA DEL ION-CPS GESTION 2021	34200	ABRIL	450.000,00
23	ADQUISICION DE MEDICAMENTOS DE MAYOR ROTACION PARA FARMACIA DEL ION-CPS	34200	OCTUBRE	200.000,00
23	COMPRA DE MATERIALES E INSUMOS DE FARMACIA PARA EL ION 1ER SEMESTRE 2021	34200	FEBRERO	180.000,00
23	COMPRA DE MATERIALES E INSUMOS DE FARMACIA PARA EL ION 2DO SEMESTRE 2021	34200	AGOSTO	127.124,00
23	COMPRA DE REACTIVOS PARA LABORATORIO CLINICO DEL ION-CPS GESTION 2021	34200	ABRIL	136.241,00
16	ADQUISICION DE FUENTE RADIOACTIVA PARA EQUIPO DE RADIOTERAPIA DEL ION-CPS	39800	JULIO	976.000,00
29	ADQUISICION DE TORRE DE LAPAROSCOPIA PARA EL ION-CPS	43400	JUNIO	345.000,00
TOTAL				3.379.265,00



caja petrolera de salud

## COMPRAS DIRECTAS SIN LIMITE DE CUANTIA PARA EL COVID-19

A.C.P.	NOMBRE DEL PROCESO	PARTIDA	FECHA PROGRAMADA S/POA 2020	PRESUPUESTO
18	ADQUISICION DE MATERIAL PARA PREVENCIÓN Y CONTENCIÓN DEL COVID-19 A REQUERIMIENTO	34200	ABRIL	50.650,00
18	ADQUISICION DE PRUEBAS RAPIDAS Y PRUEBAS ANTÍGENO COVID19, PARA LABORATORIO DEL ION-CPS, GESTION 2021	34200	AGOSTO	63.000,00
<b>TOTAL</b>				<b>113.650,00</b>



## Área Legal

DESCRIPCIÓN DE LA ACTIVIDAD	NUMERO DE CASOS POR ÁREAS	ESTADO ACTUAL DE CINCO PROCESOS IMPORTANTES
<p><b>Legal</b></p> <p>(Describir el número de procesos legales, por especialidades, el estado actual, montos recuperados y montos pagados por la entidad)</p>	<p>14 procesos en materia coactiva social</p>	<p>Se encuentran con medidas precautorias, algunos pacientes ya fallecieron o cambiaron de domicilio se está viendo la posibilidad de ampliar las denuncias contra sus coherederos</p>



caja petrolera de salud

“Tócate, **para** que no te toque.

Siempre **con** amor todo obstáculo es mejor”

Frase de motivación de lucha contra el cáncer





caja petrolera de salud

# ¡MUCHAS GRACIAS!

