

caja petrolera de salud



# RENDICIÓN PÚBLICA DE CUENTAS INICIAL GESTION

**2021**  
Administración  
Sub zonal  
Guayaramerín

**2021**



# QUIENES SOMOS

- La caja petrolera de salud es una institución de derecho público, con patrimonio propio y autonomía administrativa, legal, técnica, encargada de otorgar prestaciones en el régimen de corto plazo de la seguridad social.



## MISION

- Garantizar a la población asegurada acciones, integrales que consolide en el tiempo sus postulados de **PROMOCION, PREVENCIÓN, ATENCIÓN Y REHABILITACIÓN** concentrando las potencialidades institucionales en procura del exito de los objetivos y logro de las metas propuestas dentro de la politica nacional del “Vivir Bien”

## VISION

- Posesionar a la institución como líder en atención primaria de salud dentro de la seguridad social a corto plazo, brindando prestaciones integrales con calidad a la poblacion protegida, garantizando el derecho a la salud, a traves de la optimización de sus recursos.



# ESTRUCTURA ORGANIZACIONAL

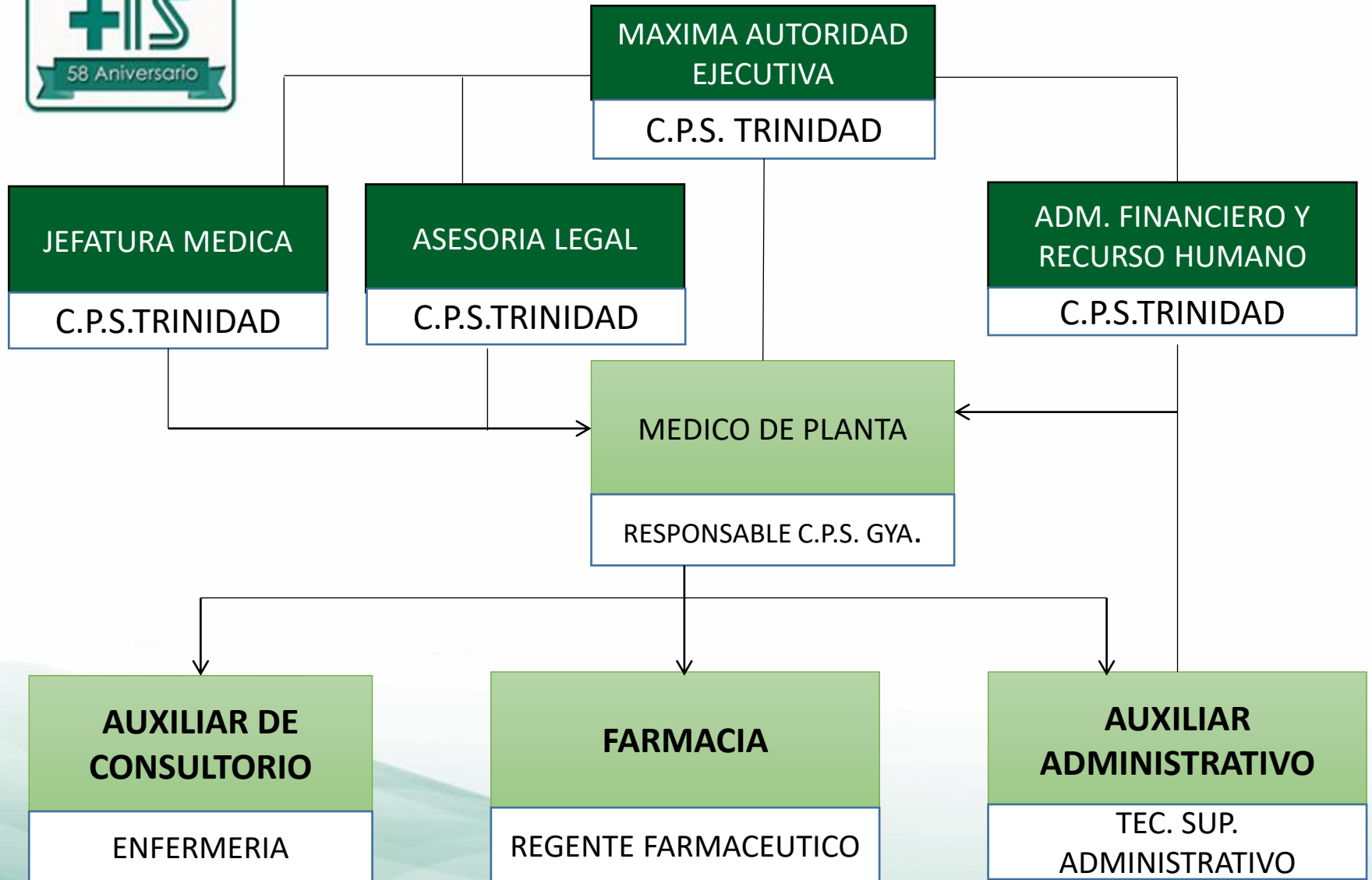

# OFERTA DE SERVICIOS

## CONSULTA EXTERNA

MEDICINA GENERAL	MAÑANA Y TARDE	LUNES A VIERNES	PLANTA
PEDIATRIA	POR PROGRAMACION	LUNES A VIERNES	COMPRA DE SERVICIO
GINECOLOGIA	POR PROGRAMACION	LUNES A VIERNES	COMPRA DE SERVICIO
MEDICINA INTERNA	POR PROGRAMACION	LUNES A VIERNES	COMPRA DE SERVICIO
TRAUMATOLOGIA	POR PROGRAMACION	LUNES A DOMINGO SOLO EMERGENCIA	COMPRA DE SERVICIO
CIRUGIA GENERAL	POR PROGRAMACION	LUNES A DOMINGO SOLO EMERGENCIA	COMPRA DE SERVICIO
ONDONTOLOGIA	POR LAS TARDES	LUNES, MIERCOLES Y VIERNES	COMPRA DE SERVICIO
ANESTESIOLOGIA	A REQUERIMIENTO	LUNES A DOMINGO SOLO EMERGENCIA	COMPRA DE SERVICIO
NEUMOLOGIA	A REQUERIMIENTO	A REQUERIMIENTO	POR COMPRA DE SERVICIO

## OTROS SERVICIOS

ENFERMERIA	MAÑANA Y TARDE	LUNES A VIERNES	PLANTA
AUXILIAR ADMINISTRATIVO	MAÑANA Y TARDE	LUNES A VIERNES	PLANTA
FARMACIA	MAÑANA Y TARDE	LUNES A VIERNES	CONSULTOR EN LINEA
LABORATORIO CLINICO	POR PROGRAMACION	LUNES A SABADO	COMPRA DE SERVICIO
RX , TAC, ECOGRAFIA	POR PROGRAMACION	LUNES A VIERNES	COMPRA DE SERVICIO
FISIOTERAPIA	POR PROGRAMACION	LUNES A VIERNES	COMPRA DE SERVICIO A REQUERIMIENTO
SERVICIO DE LIMPIEZA	MAÑANAS	LUNES A VIERNES	COMPRA DE SERVICIO
SEGURIDAD FISICA	NOCHES	LUNES A DOMINGO	COMPRA DE SERVICIO



# OFERTA DE SERVICIOS

## SERVICIO DE EMERGENCIA E INTERNACION POR CONVENIO

HOSPITAL GENERAL GUAYARAMERIN LUIS ALBERTO NAVARRO	A PARTIR DE 18:00 A 08:30	LUNES A DOMINGO	COMPRA DE SERVICIO
HOSPITAL MATERNO INFANTIL	A PARTIR DE 18:00 A 08:30	LUNES A DOMINGO	COMPRA DE SERVICIO



**ARTICULACION DE OBJETIVOS  
ACCIONES Y PLANES DE  
INTERVENCION EN EL MARCO DEL  
PLAN ESTRATEGICO INSTITUCIONAL DE  
LA CAJA PETROLERA DE SALUD**



## ARTICULACION DE OBJETIVOS ACCIONES Y PLANES DE INTERVENCION EN EL MARCO DEL PLAN ESTRATEGICO INSTITUCIONAL DE LA CAJA PETROLERA DE SALUD

	OBJETIVO ESTRATEGICO	NUMERO DE ACCIONES (ACCIONES DE MEDIANO PLAZO)	NUMERO DE ACCIONES (ACCIONES DE CORTO PLAZO)	PRESUPUESTO
SERVICIOS DE SALUD	1.- desarrollar el sistema de atención integral de la C.P.S. a partir de un nuevo modelo de atención.		9 contrataciones y 2 convenios interinstitucionales	EL PRESUPUESTO APROBADO PARA 2021 ES <b>165,678 bs</b> LA MITAD DE LO PROGRAMADO Y <b>58.800 bs</b> PARA CONSULTOR EN LINEA.
GESTION ADMINISTRATIVA Y FINANCIERA	2.- Fortalecimiento de la gestion administrativa con integralidad, eficacia y transparencia en el marco normativo vigente	1.- Realizar tramites y certificaciones presupuestaria de los compras de servicio de manera mensual.	1.- Solicitud de caja chica. 2.- solicitud de fondos de avance.	FUE APROBADO UN MONTO DE <b>Bs. 9698,00</b>
GESTION EN INFRAESTRUCTURA Y MANTENIMIENTO	3.- Mejorar el acceso, cobertura y capacidad resolutive de los servicios de salud de la C.P.S.	Mantenimiento de infra-estructura farmacia ; cambio de cableado eléctrico de todo inmueble		FUE APROBADO UN MONTO DE <b>BS. 39.100</b>





# SERVICIO DE SALUD

## ADMINISTRACION: TRINIDAD-SUB ZONAL GUAYARAMERIN

NOMBRE: Promocion de hábitos saludables

PRESUPUESTO ASIGNADO:

OPERACIÓN	INDICADOR	META	RESULTADOS ESPERADOS
Actividades de promocion, prevención y educación teniendo poblacion informada de salud	% de actividades realizadas	3	Implementado el cronograma de actividades de prevención, promocion y educación a nuestros asegurados. Se lograra el 80 % de lo programado



# SERVICIO DE SALUD

## ADMINISTRACION: TRINIDAD-SUB ZONAL GUAYARAMERIN

NOMBRE: Realizar la prevención de enfermedades prevalentes y priorizadas

PRESUPUESTO ASIGNADO: 0,00

OPERACIÓN	INDICADOR	META	RESULTADOS ESPERADOS
Acciones de prevención establecidas en la atención en la salud en las priorizadas	% de acciones de prevención sobre el total de atenciones	2	Acción inmediata de prevención, promoción y educación a nuestros asegurados. Se lograra el 90 % de lo programado

## ADMINISTRACION: TRINIDAD-SUB ZONAL GUAYARAMERIN

NOMBRE: Realizar la habilitación del policonsultorio

PRESUPUESTO ASIGNADO:

OPERACIÓN	INDICADOR	META	RESULTADOS ESPERADOS
Gestion de habilitación del policonsultorio Guayaramerín	Nº de habilitaciones cumplidas/total de habilitaciones solicitadas	1	Policonsultorio Guayaramerín habilitado por SEDES BENI.



# RECURSOS HUMANOS

AREA	DENOMINACION	MENCION
SALUD	MEDICO GENERAL	DE PLANTA
	AUXILIAR DE CONSULTORIO	DE PLANTA
	<b>REGENTE FARMACEUTICO</b>	<b>CONSULTOR EN LINEA</b>
ADMINISTRATIVO	AUXILIAR DE OFICINA I	DE PLANTA



# MANTENIMIENTO

## ADMINISTRACION: TRINIDAD-SUB ZONAL GUAYARAMERIN

NOMBRE: Acciones de mediano plazo recurrentes

PRESUPUESTO ASIGNADO:

OPERACIÓN	INDICADOR	META	RESULTADOS ESPERADOS
Preservar el estado físico de la infraestructura (farmacia y cable eléctrico)	Infraestructura conservada	1	Mantenimiento de la infraestructura sub zonal Guayaramerín 100 % de presupuesto asignado
Contar con los servicios de lavandería, limpieza y seguridad física	Servicios de lavandería, limpieza y seguridad física contratadas	2	Contratación de servicios de limpieza, lavandería y seguridad física al 100 %
Contar con la provision de oxigeno para la unidad de salud	Compra de insumo oxigeno a requerimiento	1	Compra de oxigeno a requerimiento
Contar con el mantenimiento preventivo y correctivos de los equipos electrónicos	Servicios de mantenimiento preventivo y correctivo de equipos electrónicos contratados	1	Contratación de servicios de mantenimiento de equipos electrónicos
Mantenimiento preventivo y correctivo de equipo odontológico y medico	Servicios de mantenimiento preventivo y correctivo de equipos médicos y odontológicos	1	Contratación de servicios de mantenimiento de equipos médicos y odontológicos



# MANTENIMIENTO

## ADMINISTRACION: TRINIDAD-SUB ZONAL GUAYARAMERIN

NOMBRE: Acciones de corto plazo recurrentes

PRESUPUESTO ASIGNADO:

OPERACIÓN	INDICADOR	META	RESULTADOS ESPERADOS
Contar con el mantenimiento de muebles y enseres	Servicios de mantenimiento de muebles y enseres contratadas	1	Contratación de servicios de mantenimiento de muebles y enseres, al 100 %



# ALMACEN

## ADMINISTRACION: TRINIDAD-SUB ZONAL GUAYARAMERIN

NOMBRE: Acciones de corto plazo recurrentes

PRESUPUESTO ASIGNADO:

OPERACIÓN	INDICADOR	META	RESULTADOS ESPERADOS
Almacen general abastecido	Unidad abastecida	1	Almacen abastecida con insumos de limpieza, papeleria, material de escritorio, y herramientas para la administración sub zonal al 100 %



# ASESORIA LEGAL

## ADMINISTRACION: TRINIDAD-SUB ZONAL GUAYARAMERIN

NOMBRE: Acciones de corto plazo recurrentes administrativos

PRESUPUESTO ASIGNADO:

OPERACIÓN	INDICADOR	META	RESULTADOS ESPERADOS
Contratos de salud por compra de servicios	Nº de contratos realizados/total de contratos	7	Contratos realizados al 100 %
Convenios inter-institucionelas		2	Convenio realizado al 100 %



# POBLACION PROTEGIDA

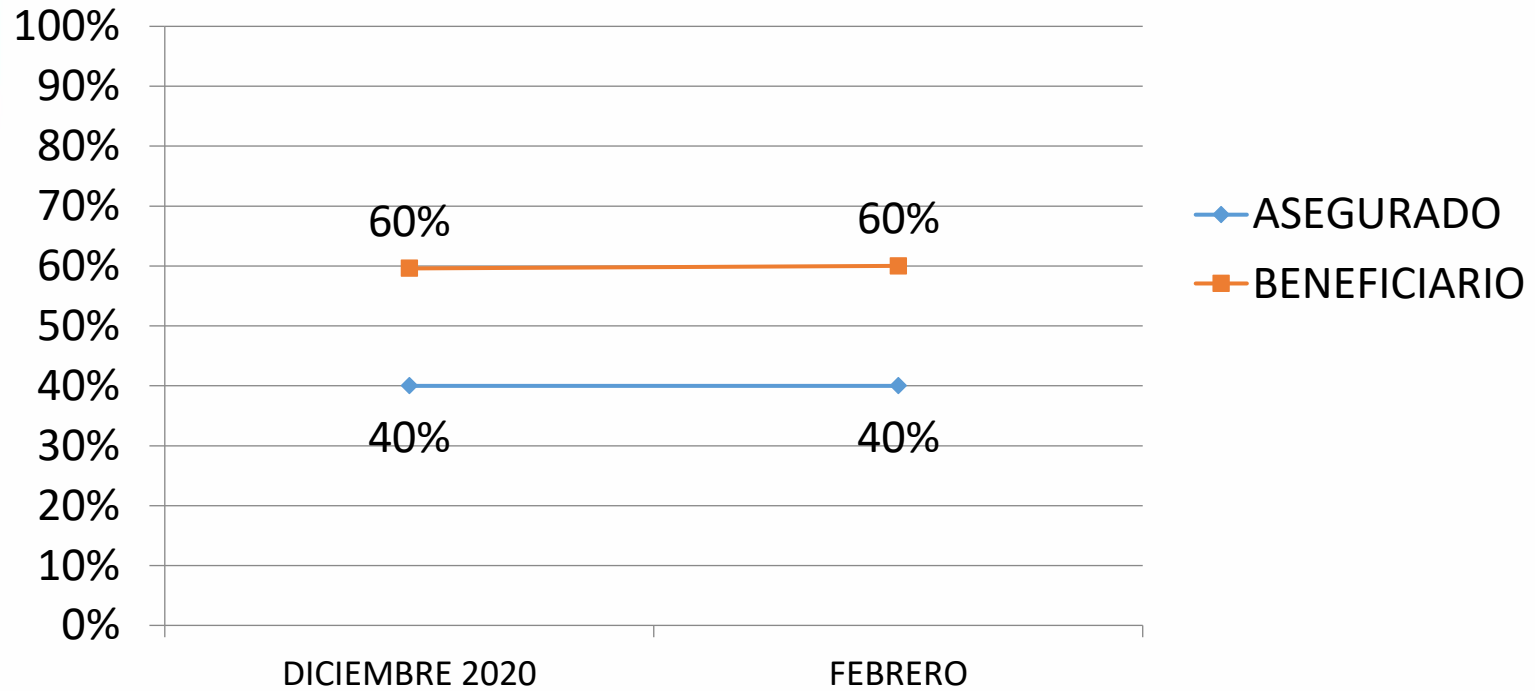

POBLACION	DICIEMBRE 2020	FEBRERO 2021
ASEG.	172	167
BENEF.	254	251
TOTAL	426	418





# ATENCIÓN EN SALUD

## 1.- Consulta externa

### PROGRAMADO

3168 pacientes anual, promedio día (12 pctes.)= 100 %  
Tiempo de trabajo 6 hr.



# AREA ADMINISTRATIVA



# INGRESO ECONOMICO

**LOS APORTANTES DIRECTOS A LA CPS. TRINIDAD A TRAVES DE ESTA SUB ZONAL SON:**

**COTEGUA**

**HONDA SPORT**

**SEGURO VOLUNTARIO**

**IMPORTADORA MAMORE**

**LOS APORTES DE LAS OTRAS EMPRESAS LLEGAN DIRECTAMENTE A TRINIDAD**

**LA COTIZACION DE ENERO Y FEBRERO SON:**



MES	APORTES	EXAMEN PREOCUPACIONAL	CARNETS	TOTAL BS.
ENERO	83.197,78			
FEBRERO	76.457,28			
TOTAL	159.655,06			



# DEBILIDADES

- LA PANDEMIA DEL COVID 19 HIZO QUE LOS APORTES BAJEN POR TEMA DE LAS BAJAS.
- REDUCION DE POBLACION COTIZANTES EN RELACION A LA ANTERIOR GESTION.
- ALTO COSTO DE ESPECIALIDADES MEDICAS ESPECIALMENTE QUIRURGICAS.
- ALTO COSTO EN EXAMENES AUXILIARES.
- RETRASO EN EL PAGO OPORTUNO A LOS SERVICIOS COMPRADOS HACE QUE NOS SUSPENDAN LOS SERVICIOS COMPRADOS DE MANERA RECURRENTE.
- LA NO APERTURA DE EXTENCION DE NUMERO PATRONAL DE EMPRESAS CON SEDE EN EL INTERIOR DEL PAIS HACE QUE REDUSCA LA POBLACION AFILIDA.
- EL NO ENVIO DE FORMULARIOS DE COT Y PLANILLAS DE EMPRESAS QUE CONTIZAN EN OTRAS REGIONALES DIFICULTA EL BUEN CONTROL.
- LA FALTA DE PAGO A LOS COMPRAS DE SERVICIOS DE ANTERIOR GESTION.

caja petrolera de salud



**GRACIAS**

**2021**