caja petrolera de salud

58 Aniversario

RENDICIÓN PÚBLICA DE CUENTAS FINAL 2018

Administración
SUB ZONAL
RIBERALTA

2018

OBJETIVOS

- Cambiar la imagen externa no solo estructural sino institucional
- Captar empresas e instituciones Implementar atenciones medicas de las ramas básicas en nuestra unidad
- Mantener y expandir convenios para ofrecer un mejor servicio a nuestros asegurados
- Renovar equipamiento medico para poder realizar interconsultas en la red troncal con especialidades en tiempo real.

- Implementar horario extendido
- Contar con servicio de emergencias
- Capacitación del personal medico y de salud
- Mejorar la infraestructura

ATENCION MEDICA INTEGRAL

- Medicina general
- Pediatría
- Ginecología
- Traumatología
- Cardiología
- Anestesiología
- Cirugía
- Medicina interna
- Odontología
- Farmacia
- Enfermería
- Emergencias
- Psicología

RECURSOS HUMANOS

- DE PLANTA
  - Medico Familiar. — Tiempo completo
    - Dr. Rodrigo Andrade
  - Medico Familiar. — Medio Tiempo
    - Dra. Sonia Ramos
  - Enfermera — Tiempo completo
    - Lic. Leidy Bejarano
  - Farmacia — Tiempo completo
    - Lic. Verónica Choque
  - Auxiliar de oficina — Tiempo completo
    - Ing. Nancy Suarez

  - Medico ginecóloga — 2 horas de martes a jueves
    - (mañana)
  - Medico pediatra — 2 horas de lunes a viernes
    - (tardes)
  - Odontólogo — Medio Tiempo
    - (tardes)

EMPRESAS

- 56 empresas
- 9 empresas cotizantes en Riberalta

AFILIADOS A LA C.P.S.

EMPRESA	ASEGURADOS	BENEFICIARIOS	TOTAL
AGENCIA NACIONAL DE HIDROCARBUROS	14	10	24
AGENCIA PARA EL DESARROLLO	6	4	10
BOLIVIA TV	4	10	14
SENASAG	6	10	8
IMPUESTOS INTERNOS	11	23	34
YPFB	40	58	98
YPFB LOGISTICA	3	2	5
CPS	5	6	11
CORPORACION MINERA DE BOLIVIA	7	4	11
BGP	0	0	0
AEROECON	1	0	1
AIR BP	2	5	7
ARMUS	3	4	7
CEJIS	4	7	11
BENJAMIN MEDINA CORTEZ	0	0	0
CAMARA DE EXP. DEL NORTE CADEX	0	0	0
CAMBERO CASTEDO WILLIAMS	1	0	1
COOP JESUS NAZARENO	13	16	29
CREMINEX	3	4	7
FUND.BOL.EL DES.DE LA			

INTERTEK TESTING	3	4	7
KAWA MOTO	2	1	3
MEDICOS MUNDI	5	1	5
MONOPOL	5	7	12
NATSUMI	2	3	5
NUBIA SANCHEZ MENDEZ	3	0	3
PHARMATECH	3	2	5
PRO MUJER	4	2	6
PROSALUD	17	26	43
PROY INDIGENAS	1	1	2
SGS	0	0	0
SNV	0	0	0
STS	17	12	29
SAMARITAN	0	0	0
SECCO	0	0	0
SEICAMP	8	0	8
SINOPEC	0	0	0
SOC.SERV.LEGALES COMER Y TR	3	2	5
SOUTH AMERICAN EXPRES	2	2	4
TRACER	1	3	4
TRANSBEL	1	2	3
VANKER	9	6	15
DERECHO MEDIO HAMBIENTE	3	3	6
RENTISTAS	7	5	12
RENTISTAS SENASIR	6	7	13
SEGURO VOLUNTARIO	1	1	2

ASEGURADOS Y AFILIADOS DE LA SUBZONAL RIBERALTA

ASEGURADOS	BENEFICIARIOS	TOTAL
2016		
212	203	415
2017		
502	245	747
1154	390	1544
264	267	531
2018		
248	245	493

ASEGURADOS Y BENEFICIARIOS

EDAD EN AÑOS	CUADRO POR GRUPO ETAREO		TOTAL	
	MASCULINO 50,10%	FEMENINO 49,89%		%
0-1	2	4	6	1,21%
1_01 - 5	25	18	43	8,72%
5_01 - 10	26	37	63	12,79%
10_01 - 15	11	7	18	3,65%
15_01 - 20	12	10	22	4,46%
20_01 - 25	9	9	18	3,65%
25_01 - 30	24	34	58	11,75%
30_01 - 35	32	43	75	15,21%
35_01 - 40	30	20	50	10,14%
40_01 - 45	20	12	32	6,49%
45_01 - 50	16	12	28	5,68%
50_01 - 55	8	7	15	3,04%
55_01 - 60	14	12	26	5,27%
60_01 - 65	7	3	10	2,02%
65_01 - 70	2	5	7	1,42%
70_01 - 75	6	8	14	2,84%
75_01 - 150-11	3	5	8	1,62%
TOTAL	247	246	493	100%

POBLACION PROTEGIDA

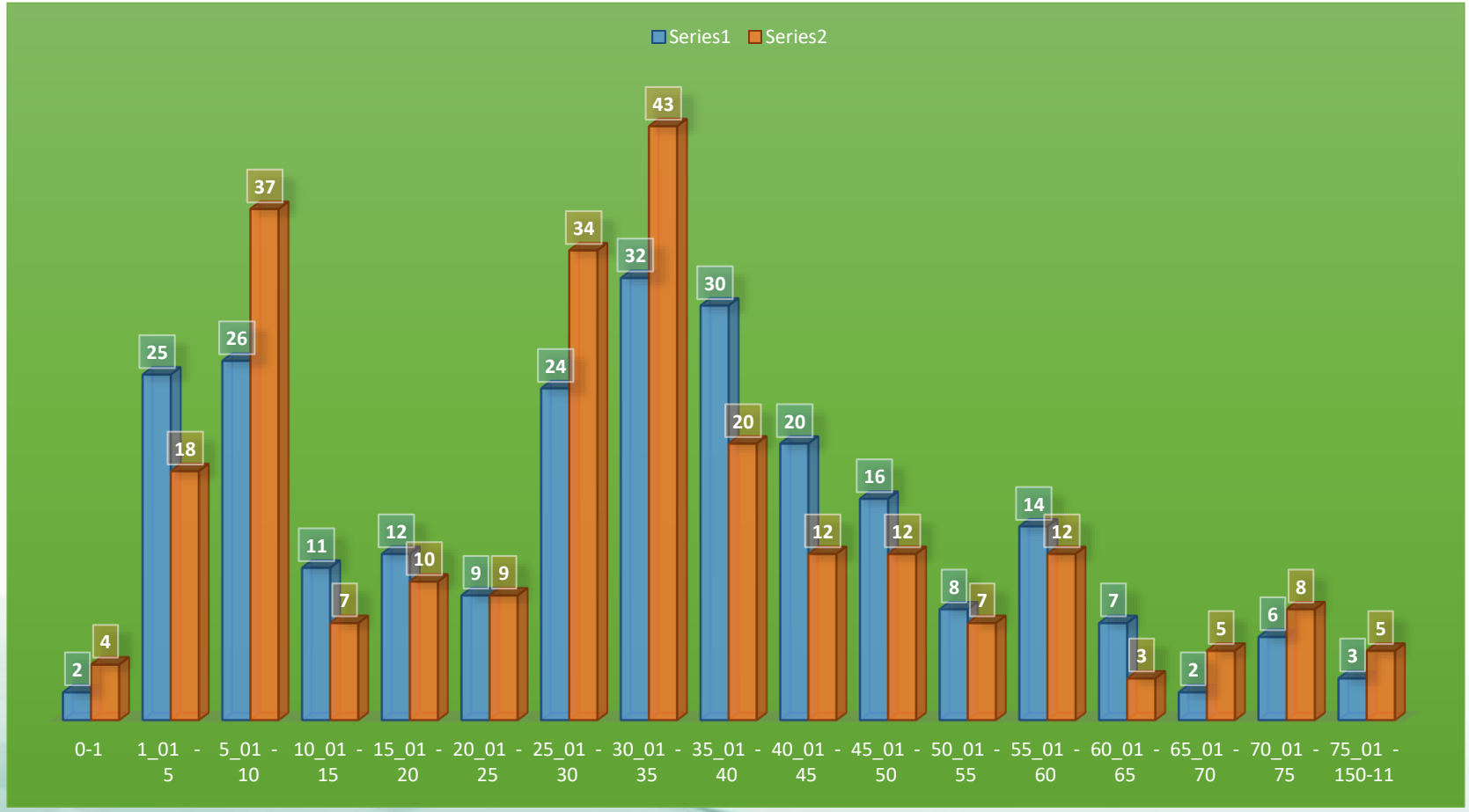

CONSULTA EXTERNA

ACTIVIDAD	PROGRAMADO (12 MESES)	EJECUTADO	EJECUTADO EN %	RESULTADOS	OBSERVACION
Atención de Consulta externa y especialidades	3000	2189	65,7	Atención con calidez a los usuarios. Aumentando el numero de atenciones	población satisfecha

RECETAS DISPENSADAS

5631	Por consulta externa
45	hospitalarias

ESTUDIOS DE GABINTE

- Se realizaron 497 laboratorios por consulta externa, especialidades e internaciones
- Se realizaron 37 laboratorios exámenes pre-ocupacionales.
- Placas radiográficas 70.
- Ecografías 176.
- PAP 7.

HOSPITALIZACION

SE REALIZAN EN LOS HOSPITALES DE CONVENIO

31 pacientes internados

6 emergencia

ATENCION DE CONSULTA Y EMERGENCIAS POR ESPECIALISTAS

56 PACIENTES ATENDIDOS POR EMERGENCIA

3 EVACUACIONES

CENTROS DE MAYOR COMPLEJIDAD

C.P.S. Trinidad

C.P.S. Santa Cruz

C.P.S. La Paz

C.P.S. Cochabamba

EMERGENCIAS

LOCAL

- C.P.S. Subzonal Riberalta (horario extendido)
- Prosalud
- Hospital Riberalta (convenio institucional)
- Hospital Materno Infantil Reidum Roine (convenio institucional)

TASA DE MORTALIDAD MUJER EMBARAZADA HOSPITALARIA ANUAL

0

TASA DE MORTALIDAD HOSPITALARIA ANUAL

0

Varones 2	* HTA , DM2
	* DM2, NEFROPATIA DIABT, IRC
Mujer 1	* DM2, IRC, NEFROPATIA DIABT.

Medicina general	Medicina interna	TRAUMATOLOGIA	Pediatría	Ginecología
2181	36	5	306	171 8 c 1 p

Odontología	Cardiología	cirugía	Oftalmología	Anestesiología
192	0	6	0	13

PATOLOGIAS MAS FRECUENTES

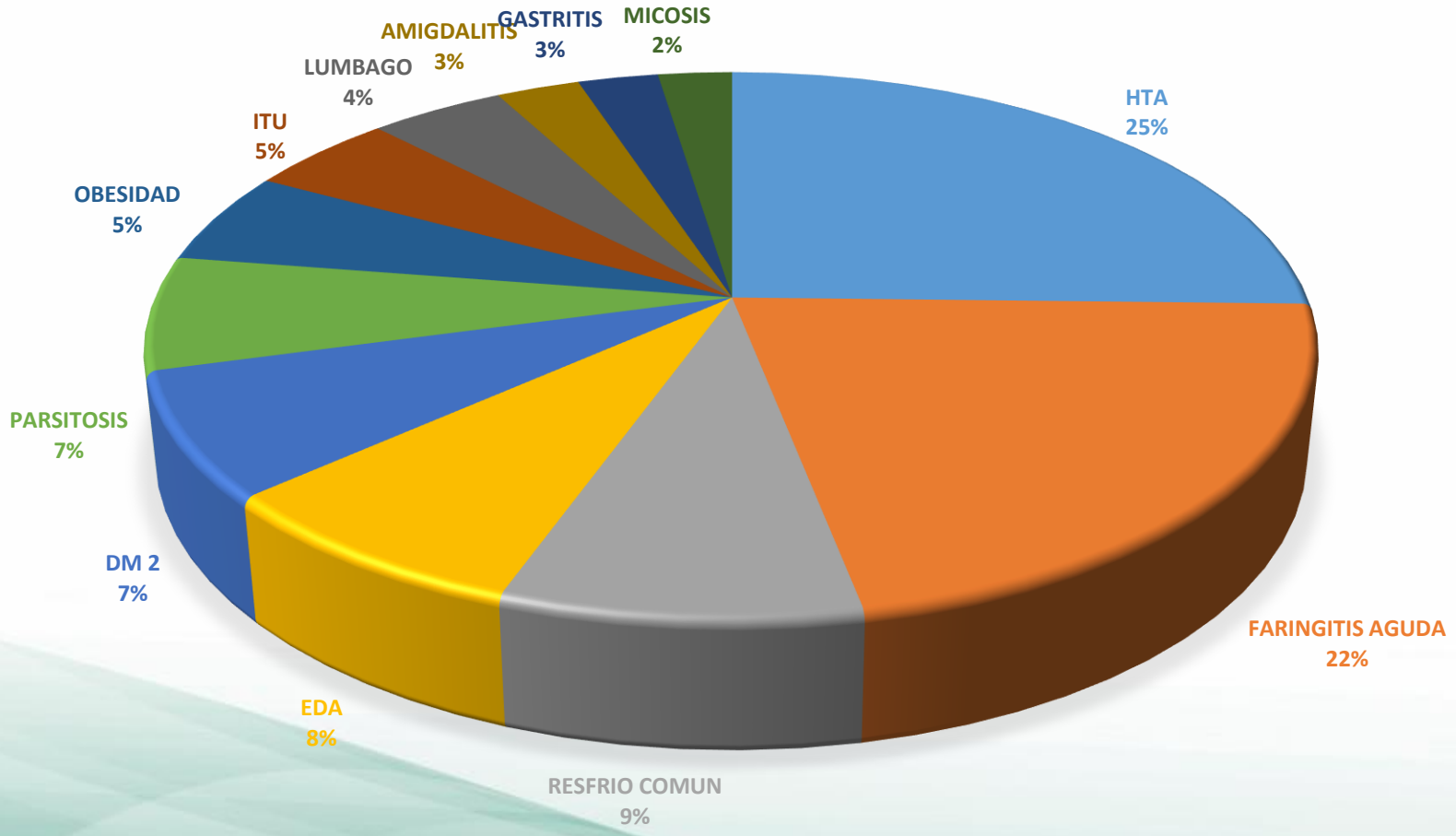

FORTALEZAS INSTITUCIONALES

IMAGEN Y PRESTIGIO INSTITUCIONAL

ATENCION MEDICA INMEDIATA Y EFICIENTE

TRABAJO EN EQUIPO

EXCELENCIA EN EL SERVICIO

RESPETO A LAS PERSONAS

RESPONSABILIDAD SOCIAL

CAPACITACIONES (locales)

DEBILIDADES DE LA SUBZONAL

Falta de infraestructura

Falta de pagos a compras de servicio

Falta de profesionales propios de la institución

Compra de servicios

Seguridad

CONSULTORIOS

Ginecología

Pediatría

SALA DE OBSERVACIÓN Y ENFERMERIA

SALA DE OBSERVACIÓN

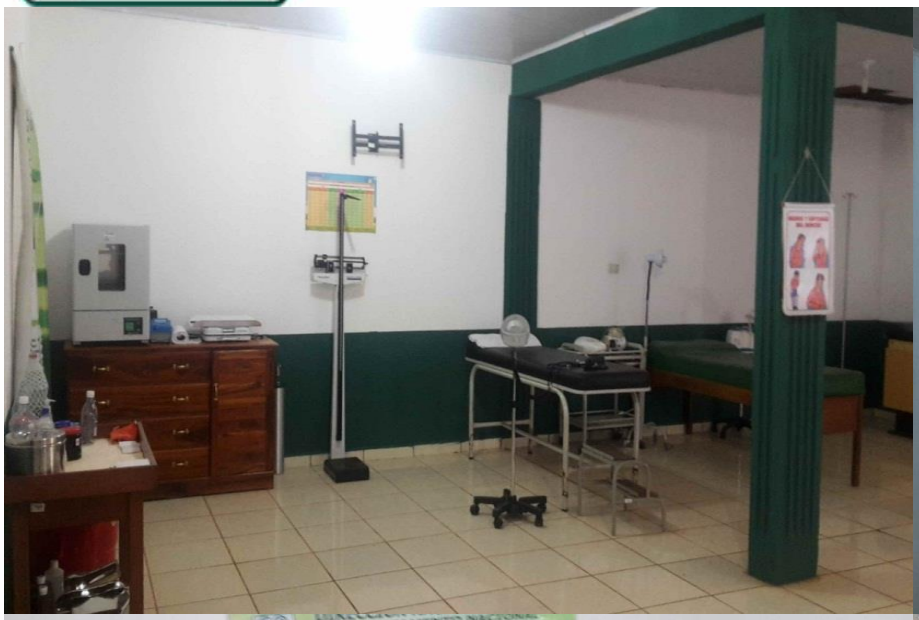

ENFERMERÍA

ENFERMERÍA

FARMACIA

Administración

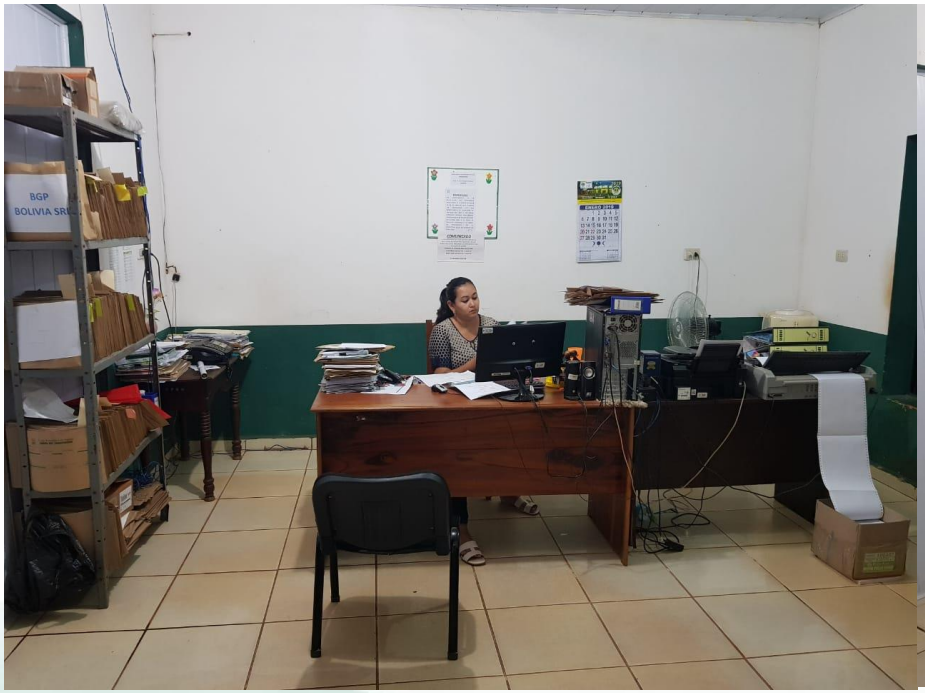

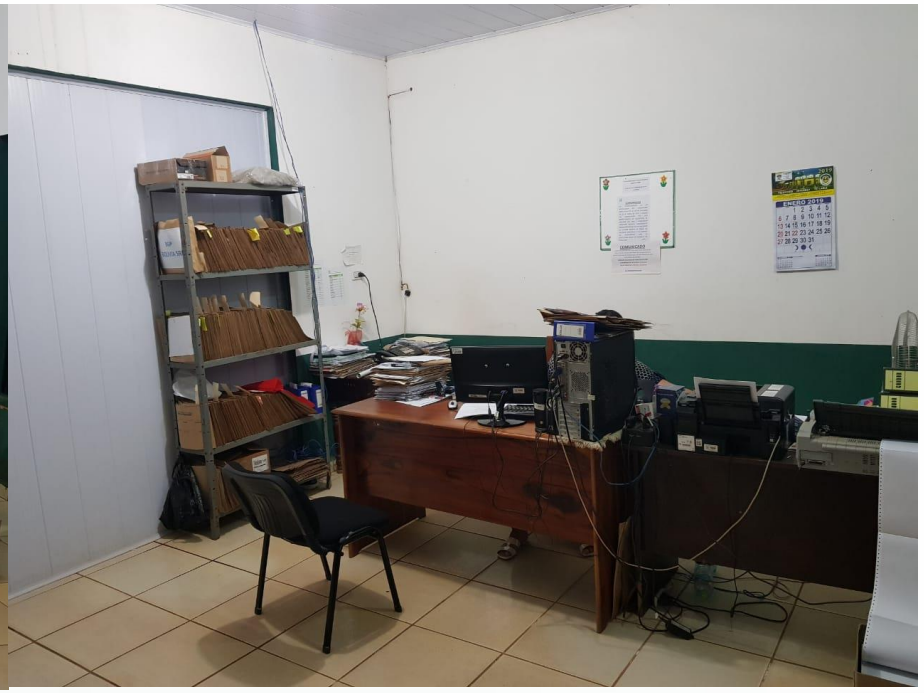

Capacitaciones Y Ferias

Capacitaciones

GRACIAS
POR SU ATENCIÓN