

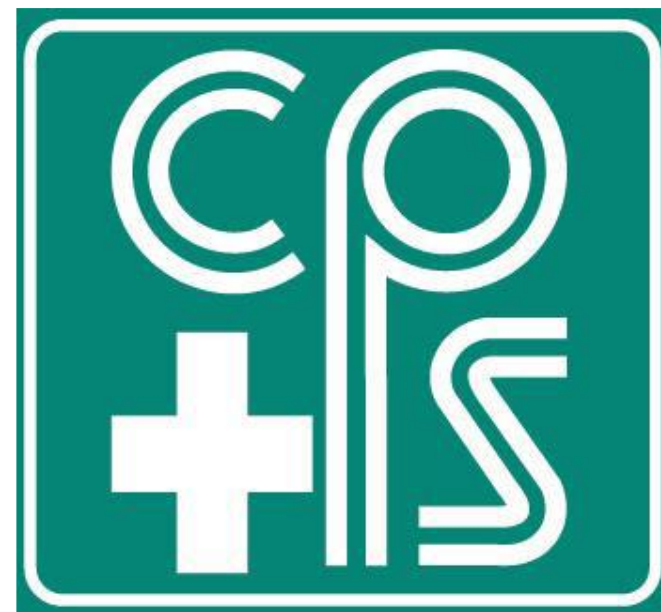

ADMINISTRACIÓN ZONAL TRINIDAD

RENDICION DE CUENTAS FINAL 2018
DE LA CAJA PETROLERA
DE SALUD



caja petrolera de salud



POBLACION AFILIADA - GENERAL- TRINIDAD

Administración: SUB ZONAL TRINIDAD

Descripción	2008		2009		2010		2011		2012		2013		2014		2015		2016		2017		2018	
	Titulares	Benefic.	Titulares	Benefic.	Titulares	Benefic.	Titulares	Benefic.	Titulares	Benefic.	Titulares	Benefic.	Titulares	Benefic.	Titulares	Benefic.	Titulares	Benefic.	Titulares	Benefic.	Titulares	Benefic.
Instituciones Publicas (SIGMA)	132	166	128	220	136	214	152	201	193	317	206	351	229	299	270	303	283	350	272	388	358	500
Caja Petrolera de Salud	12	15	13	20	14	21	17	11	16	23	18	29	25	38	28	50	34	58	28	64	30	69
Instituciones Publicas	413	403	391	497	51	80	55	83	99	185	82	129	88	82	50	66	81	109	88	125	90	131
Instituciones Privadas	0	0	0	0	291	299	305	301	491	602	542	753	413	525	436	494	672	920	786	1.049	726	1049
Asegurados Voluntarios	16	14	18	19	1	9	7	8	5	10	8	18	11	13	18	20	31	42	41	55	12	19
Asegurados Pasivos Publicos	64	34	64	33	34	34	39	40	46	57	47	57	46	59	44	55	44	61	44	63	46	65
Asegurados Pasivos Privados	0	0	0	0	1	3	1	3	2	3	4	3	11	6	17	11	29	23	30	23	49	31
Total General	637	632	614	789	528	660	576	647	852	1.197	907	1.340	823	1.022	863	999	1.174	1.563	1.289	1.767	1311	1864
Diferencia Absoluta (Increm. o Dismin)			-23	157	-86	-129	48	-13	276	550	55	143	-84	-318	40	-23	311	564	115	204	652	1.135
Diferencia Relativa (Increm. o Dismin.)			-3,61%	24,84%	-14,01%	-16,35%	9,09%	-1,97%	47,92%	85,01%	6,46%	11,95%	-9,26%	-23,73%	4,86%	-2,25%	36,04%	56,46%	9,80%	13,05%	50,58%	64,23%



POBLACION AFILIADA - RESUMEN GENERAL (TRINIDAD Y SUB ZONALES)

Administración: SUB ZONAL TRINIDAD Y
SUB ZONALES

Descripción	2013		2014		2015		2016		2017		2018	
	Titulares	Benefic.	Titulares	Benefic.	Titulares	Benefic.	Titulares	Benefic.	Titulares	Benefic.	Titulares	Benefic.
Instituciones Publicas (SIGEP)	378	548	398	482	475	488	512	571	480	632	577	801
Caja Petrolera de Salud	25	40	32	47	36	60	42	69	39	78	43	87
Instituciones Publicas	169	283	177	245	126	188	178	257	176	287	117	358
Instituciones Privadas	843	1167	676	847	791	805	2526	1507	1262	1520	1288	1499
Asegurados Voluntarios	21	37	19	26	24	32	51	62	63	69	13	20
Asegurados Pasivos Publicos	66	81	65	83	63	75	64	83	67	89	82	99
Asegurados Pasivos Privados	4	3	11	6	17	11	31	24	32	24	39	31
Total General	1.506	2.159	1.378	1.736	1.532	1.659	3.404	2.573	2.119	2.699	2159	2895
Diferencia Absoluta (Increm. o Dismin.)	230	383	-128	-423	154	-77	1.872	914	-1.285	126	1.216	1.610
Diferencia Relativa (Increm. o Dismin.)	18,03%	21,57%	-8,50%	-19,59%	11,18%	-4,44%	122,19%	55,09%	-37,75%	4,90%	57,39%	59,65%



CÓDIGOS DE EMPLEADOR- RESUMEN ZONAL TRINIDAD Y SUB ZONALES

Descripción	2011			2012			2013			2014			2015			2016			2017			2018		
	Activas	Altas	Bajas	Activas	Altas	Bajas	Activas	Altas	Bajas	Activas	Altas	Bajas	Activas	Altas	Bajas	Activas	Altas	Bajas	Activas	Altas	Bajas	altas	bajas	activas
Instituciones Públicas (SIGEP)	25			30			33			35			35			35			35					28
Instituciones Públicas	10			7			8			5			6			6			47					4
Instituciones Privadas	123			137			118			164			178			192			154					176
Asegurados Voluntarios	23			4			4			4			4			4			4					17
Asegurados Pasivos Públicos	7			7			7			7			7			7			7					9
Asegurados Pasivos Privados	2			3			3			4			6			5			7					5
T o t a l	190	0	0	188	0	0	173		0	219		0	236		0	249		0	254		0			239



APORTE PATRONAL SEGÚN COTIZACIONES (CONTRIBUCIONES A LA SEGURIDAD SOCIAL)

Administración: TRINDAD

Descripción	2008	2009	2010	2011	2012	2013	2014	2015	2016	2017	2018
Instituciones Publicas (SIGEP)	732.872,54	775.804,85	924.537,17	1.254.001,03	1.366.264,20	2.618.258,31	3.133.842,00	3.744.366,01	3.960.869,68	4.772.672,67	5.119.400,19
Caja Petrolera de Salud (nominal)	366.436,27	387.902,43	462.268,58	627.000,52	910.842,80	284.338,63	215.948,23	255.453,08	290.552,97	400.583,54	428.063,58
Instituciones Publicas	659.585,28	698.224,37	832.083,45	1.128.600,93	1.633.616,16	2.019.733,68	1.995.933,22	2.530.889,28	2.602.649,22	2.824.900,88	2.195.951,83
Instituciones Privadas	1.429.101,45	1.512.819,47	1.802.847,48	2.445.302,01	3.748.078,45	4.124.065,58	4.854.845,86	5.486.125,85	8.263.408,58	11.340.369,65	7.589.616,19
Asegurados Voluntarios	183.218,13	193.951,21	231.134,29	313.500,26	68.880,00	53.760,00	72.660,00	67.200,00	117.180,00	215.922,06	133.140,00
Asegurados Pasivos Publicos	146.574,51	155.160,97	184.907,43	250.800,21	64.883,00	83.686,01	80.671,81	80.394,54	81.310,26	80.987,49	81.316,14
Asegurados Pasivos Privados	146.574,51	155.160,97	184.907,43	250.800,21	46.755,00	52.874,06	54.589,19	65.391,43	81.477,92	100.880,85	125.699,87
Total	3.664.362,68	3.879.024,27	4.622.685,84	6.270.005,16	7.839.319,61	9.236.716,27	10.408.490,31	12.229,820	15.397.448,63	19.736.317,14	15.673.187,80
Diferencia Absoluta (Increm. o Dismin.)		214.662	743.662	1.647.319	1.569.314	5.572.354	1.171.774	1.821.330	3.167.628	4.338.869	-4.063.129
Diferencia Relativa (Increm. o Dismin.)		5,86%	19,17%	35,64%	25,03%	71,08%	12,69%	17,50%	25,90%	28,18%	-20,59%



EJECUCION PRESUPUESTARIA DE PRESUPUESTO DE INGRESOS CORRIENTE

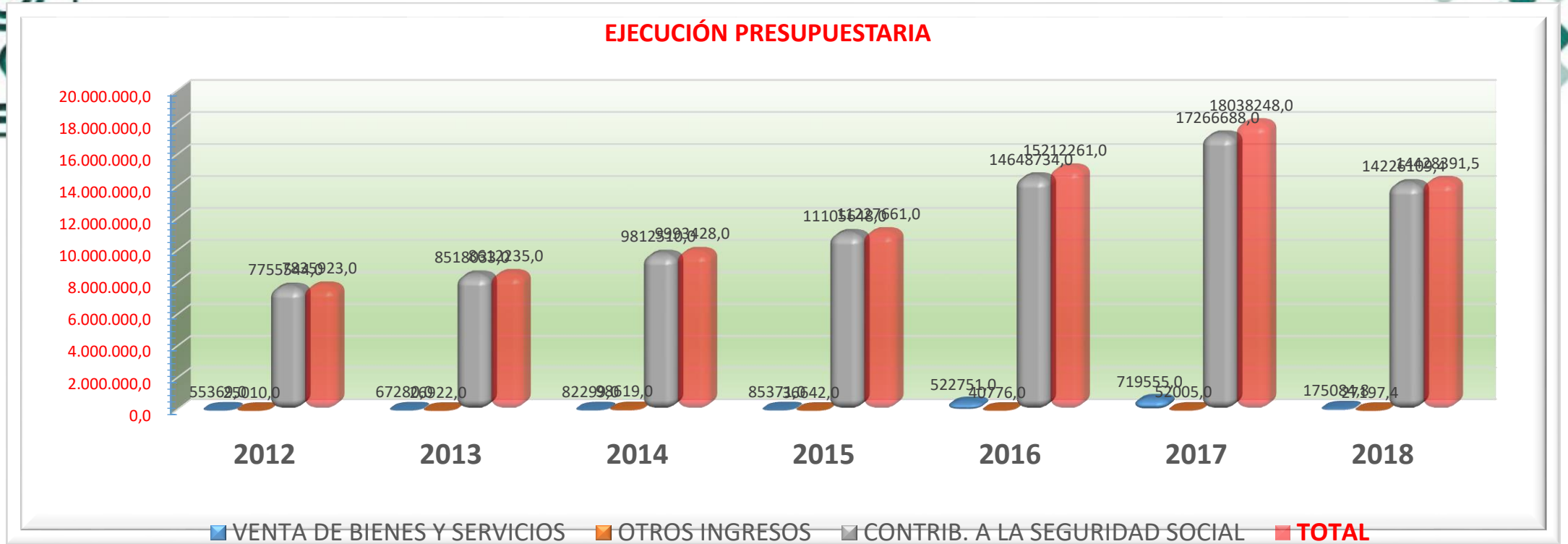

Administración: Agencia Zonal Trinidad

DESCRIPCION	2012	2013	2014	2015	2016	2017	2018
VENTA DE BIENES Y SERVICIOS	55369,0	67280,0	82299,0	85371,0	522751,0	719555,0	175084,8
OTROS INGRESOS	25010,0	26922,0	98619,0	36642,0	40776,0	52005,0	27197,4
CONTRIB. A LA SEGURIDAD SOCIAL	775544,0	8518033,0	9812510,0	11105648,0	14648734,0	17266688,0	14226109,4
- Sector Publico	3131820,0	4226016,0	4280295,0	5288160,0	5574120,0	6371840,0	6760771,6
- Sector Privado	4514487,0	4214096,0	5447915,0	5734328,0	8942314,0	10689216,0	7355542,7
- Voluntarios	109237,0	77921,0	84300,0	83160,0	132300,0	205632,0	109795,2
TOTAL	7835923,0	8612235,0	9993428,0	11227661,0	15212261,0	18038248,0	14428391,5



EJECUCION DEL PRESUPUESTO DE GASTO GENERAL POR GRUPO

Administración: Agencia Zonal Trinidad y Norte Riberalta, Guayaramerin y Cobija

GRUPOS DE GASTOS	2012	2013	2014	2015	2016	2017	2018
SERVICIOS PERSONALES	1.871.600	2.279.834	2.889.293	3.386.483	3.991.623	5.155.410	5.573.848,44
SERVICIOS NO PERSONALES	2.829.657	4.182.732	4.181.316	4.880.256	5.730.368	7.107.171	5.994.598,07
- Gastos Especializados por Atencion Medica	2.059.657	2.953.225	2.612.403	3.199.997	4.170.811	5.004.382	3.419.895,08
MATERIALES Y SUMINISTRO	722.272	1.033.261	943.834	1.388.942	1.442.533	1.737.266	1.616.176,72
- Medicamentos	418.191	679.060	474.612	541.044	924.303	1.135.661	1.116.023,45
- Insumos	24.257	60.238	90.150	186.340	95.268	0	
ACTIVOS REALES	50.100	601.593	1.631.622	532.632	322.624	3.555.099	6.769.817,21
- Equipo Medico y de Laboratorio	19.350	0	1.354.000	180.000	0	58.125	2.256.899,00
SERVICIO DE LA DEUDA PUBL. (benef soc.)	27.401	7.252	80.915	47.278	428.794	0	40.819,38
TRANSFERENCIAS	570.219	857.173	936.076	1.032.197	805.680	949.668	388.962,52
IMPUESTOS	5.614	6.719	5.522	3.199	0	12.208	0,00
OTROS GASTOS (desahucio y devol incap temp)	80.378	74.586	10.101	23.588	669.212	632.893	593.190,72
Totales	6.157.242	9.043.149	10.678.680	11.294.575	13.390.834	19.149.714	20.977.413,06



RESUMEN EJECUCION DEL PRESUPUESTO DE GASTOS

Administración: Agencia Zonal Trinidad Riberalta, Guayaramerin
y Cobija

DESCRIPCION	2017	2018
GASTOS CORRIENTES	12.933.670	13.184.623
INVERSIONES	3.341.954	3.818.596
FINANCIERAS	38.145	40.819
Totales	16.313.769	17.044.038

RESULTADO DE LA EJECUCION PRESUPUESTARIA

Administración: Agencia Zonal Trinidad y Norte

Descripción	2017	2018
Mas:		
INGRESOS CORRIENTES	18.038.248	14.428.392
Menos:		
GASTOS CORRIENTES	12.933.670	13.184.623
INVERSIONES	3.341.954	3.818.596
FINANCIERAS (pago benef. soc.)	38.145	40.819
RESULTADO PRESUPUESTARIO (Ahorro/Desahorro)	1.724.479	-2.615.647



Participación porcentual y Presupuestaria de medicamentos Liname, Extra Liname Licitación publica Nacional ,ANPE y Compra Menores

ITEM	PRESUPUESTO	GESTIÒN 2017		GESTIÒN 2018	
		MONTO ASIGNADO	%	MONTO ASIGNADO	%
1	Presupuesto asignado a la administración	24.303.961,00	100	24.963.389,00	100
2	Presupuesto asignado por compra de medicamentos	1.447.330,00	5,9	1.447.330,00	5,8
3	Presupuesto ejecutado en compra de medicamentos	1.135.660,50	78,5	1.213.597,08	83,8
4	Presupuesto ejecutado en compra de medicamentos a través de Licitación P.	613.240,71	42,3	738.339,13	51
5	Presupuesto ejecutado compra ANPE				
6	Presupuesto ejecutado en Compra Menor	35.632,15	2,5	11.043,40	0,8
7	Presupuesto ejecutado en compra de medicamento liname	648.872,86	44,8	749.382,53	51,8
8	Presupuesto ejecutado en Compra EXTRA -LINAME				



EVOLUCION DE RECURSO HUMANOS

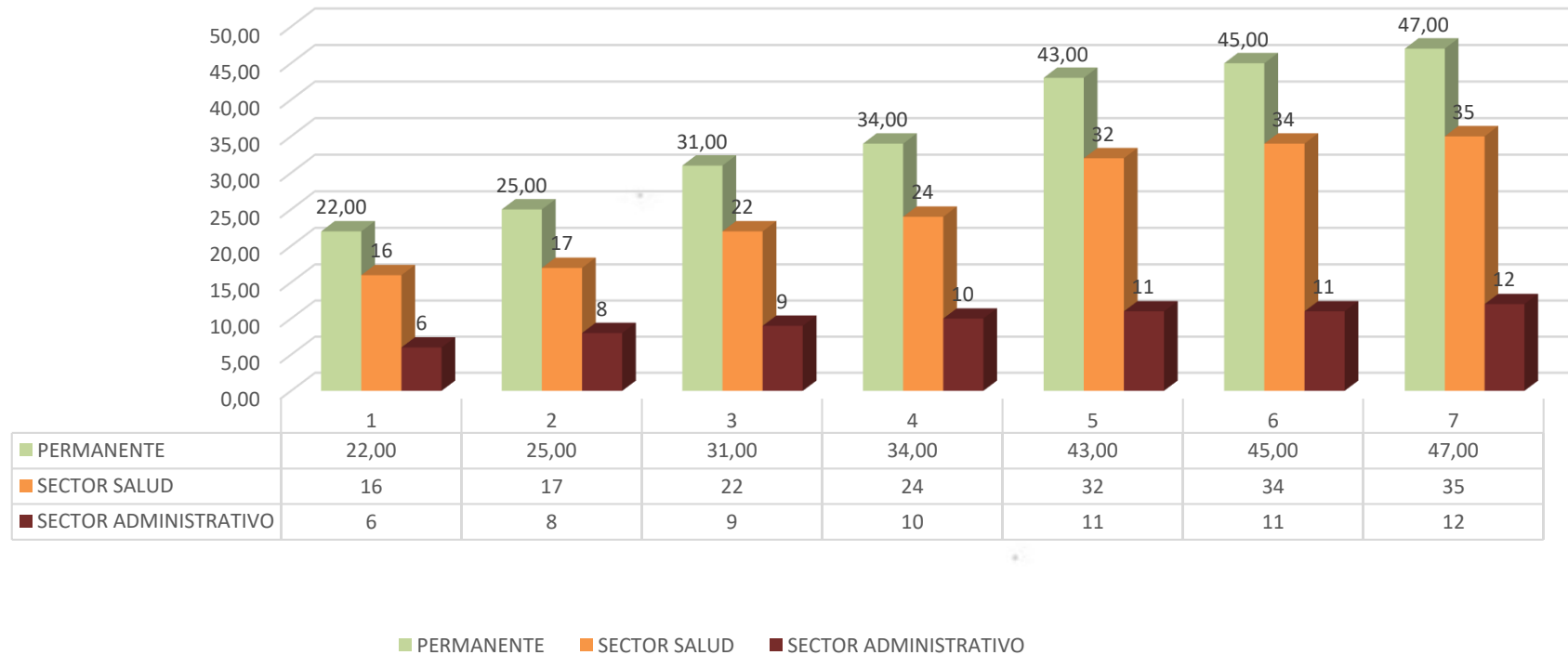

PERSONAL	2012	2013	2014	2015	2016	2017	2018
PERMANENTE	22,00	25,00	31,00	34,00	43,00	45,00	47,00
SECTOR SALUD	16	17	22	24	32	34	35
SECTOR ADMINISTRATIVO	6	8	9	10	11	11	12
A CONTRATO	0,00	0,00	2,00	2,00	0,00	3,00	1,00
SECTOR SALUD	0	0	2	2	0	3	1
SECTOR ADMINISTRATIVO	0	0	0	0	0	0	0
Totales	44,00	22,00	25,00	33,00	36,00	43,00	48,00

TRANFERENCIAS DE RECURSOS FINANCIEROS DE PARTE DE OFICINA CENTRAL

Nº	AUXILIAR	DESCRIPCION	MONTO
1	1570001	CD-5545 TRANSF.FDOS OFC 18/12/2018 (REFUERZO)	355.515,27
TOTAL			355.515,27

TOTAL TRANSF.FDOS OFICINA NACIONAL A TRINIDAD

11.511.854,50

2013	290.245,94
2014	2.039.730,68
2015	2.442.408,40
2016	2.140.667,88
2017	1.970.898,40
2018	2.627.903,20
TOTAL	11.511.854,50



BAJAS MEDICAS MAYORES A 3 DIAS 2016-2017

AGENCIA ZONAL TRINIDAD	ENFERMEDAD			MATERNIDAD			RIESGO PROFESIONAL			TOTAL
	CASOS	DIAS	MONTO	CASOS	DIAS	MONTO	CASOS	DIAS	MONTO	IMPORTE
INST. PUBLICAS SIGEP	89	250	47.629,78	17	383	58.989,57	0	0	0,00	106.619,35
CAJA PETROLERA DE SALUD	0	0	0,00	0	0	0,00	0	0	0,00	0,00
EMPRESAS PUBLICAS	18	218	21.212,39	18	851	100.161,32	0	0	0,00	121.373,71
EMPRESAS PRIVADAS	71	776	121.994,77	27	669	74.293,02	1	15	2.468,43	198.756,22
SEGUROS VOLUNTARIOS	0	0	0,00	0	0	0,00	0	0	0,00	0,00
ASEGURADOS PUBLICOS PASIVOS	0	0	0,00	0	0	0,00	0	0	0,00	0,00
ASEGURADOS PRIVADOS PASIVOS										0,00
TOTAL 2016	178	1244	190.836,94	62	1903	233.443,91	1	15	2.468,43	426.749,28

AGENCIA ZONAL TRINIDAD	ENFERMEDAD			MATERNIDAD			RIESGO PROFESIONAL			TOTAL
	CASOS	DIAS	MONTO	CASOS	DIAS	MONTO	CASOS	DIAS	MONTO	IMPORTE
INST. PUBLICAS SIGEP	39	308	67.543,65	7	154	28.962,47	0	0	0,00	96.506,12
CAJA PETROLERA DE SALUD	0	0	0,00	0	0	0,00	0	0	0,00	0,00
EMPRESAS PUBLICAS	7	110	9.151,07	7	457	48.891,12	0	0	0,00	58.042,19
EMPRESAS PRIVADAS	76	852	182.912,80	26	747	88.473,49	4	43	5.992,91	277.379,20
SEGUROS VOLUNTARIOS	0	0	0,00	0	0	0,00	0	0	0,00	0,00
ASEGURADOS PUBLICOS PASIVOS	0	0	0,00	0	0	0,00	0	0	0,00	0,00
ASEGURADOS PRIVADOS PASIVOS										0,00
TOTAL 2017	122	1270	259.607,52	40	1358	166.327,08	4	43	5.992,91	431.927,51



BAJAS MEDICAS MAYORES A 3 DIAS 2018

AGENCIA ZONAL TRINIDAD	ENFERMEDAD			MATERNIDAD			RIESGO PROFESIONAL			TOTAL
	CASOS	DIAS	MONTO	CASOS	DIAS	MONTO	CASOS	DIAS	MONTO	IMPORTE
INST. PUBLICAS SIGEP	38	178	63.800,61	25	446	94.639,89	0	0	0,00	158.440,50
CAJA PETROLERA DE SALUD	0	0	0,00	0	0	0,00	0	0	0,00	0,00
EMPRESAS PUBLICAS	4	38	7.602,10	0	0	0,00	0	0	0,00	7.602,10
EMPRESAS PRIVADAS	57	725	141.254,59	30	890	115.580,77	5	76	9.230,38	266.065,74
SEGUROS VOLUNTARIOS	0	0	0,00	0	0	0,00	0	0	0,00	0,00
ASEGURADOS PUBLICOS PASIVOS	0	0	0,00	0	0	0,00	0	0	0,00	0,00
ASEGURADOS PRIVADOS PASIVOS										0,00
TOTAL 2018	99	941	212.657,30	55	1336	210.220,66	5	76	9.230,38	432.108,34



Gracias..



OFERTA DE SERVICIOS

CAJA PETROLERA DE SALUD

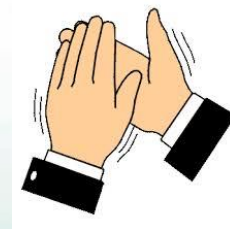



CAJA PETROLERA





ANTECEDENTES

- ❖ Agencia Zonal Trinidad-Beni Inicia Funciones el 01 de Marzo 1973.
- ❖ En Riberalta y Guayaramerin en Marzo de 1976.
- ❖ En Cobija en el año 1980.



MISIÓN

Garantizar a la población asegurada una estrategia en salud, que consolide en el tiempo sus postulados de promoción, educación, prevención y atención concentrando las potencialidades institucionales e individuales en procura del éxito de los objetivos y logro de resultados propuesto dentro de la política del «Vivir bien».



VISIÓN

Posesionar a la Atención Primaria de Salud como el Sistema líder dentro de la Seguridad Social a corto Plazo, con una constante de respuestas validas eficientes, equitativas, cálidas, confiables y oportunas a las necesidades del asegurado y beneficiarios.



OBJETIVO GENERAL

Brindar una atención en salud integral mediante la promoción, prevención, educación, protección, curación y rehabilitación en un marco de plena corresponsabilidad del usuario y su familia con la asistencia de un equipo multidisciplinario de profesionales de salud, desarrollando estrategias para resolver necesidades en salud, con calidad y calidez, que permitirán resolver las necesidades mediatas e inmediatas de la población asegurada.



PRESTACIONES:

PROPIOS DE LA CAJA

MEDICINA GENERAL

ODONTOLOGIA

GINECOLOGIA Y OBSTETRICIA

PEDIATRIA

MEDICINA INTERNA

CIRUGIA GENERAL

TRABAJO SOCIAL

ENFERMERÍA

TRAUMATOLOGIA

EMERGENCIA

LABORATORIO

IMAGENOLOGIA

FARMACIA

COMPRA DE SERVICIO

NUTRICIÓN

INTERNACIÓN

UNIDAD TERAPIA INTENSIVA

ECOGRAFIA

OTORRINOLARINGOLOGIA

OFTALMOLOGIA

PSIQUIATRIA

GASTROENTEROLOGIA

DERMATOLOGÍA

PSICOLOGIA

NEONATOLOGIA

NEUROLOGIA

NEFROLOGIA

FISIOTERAPIA

CARDIOLOGIA

CIRUGIA PEDIATRICA



PRESTACIONES:

SERVICIOS CON LO QUE CUENTA LA ZONAL

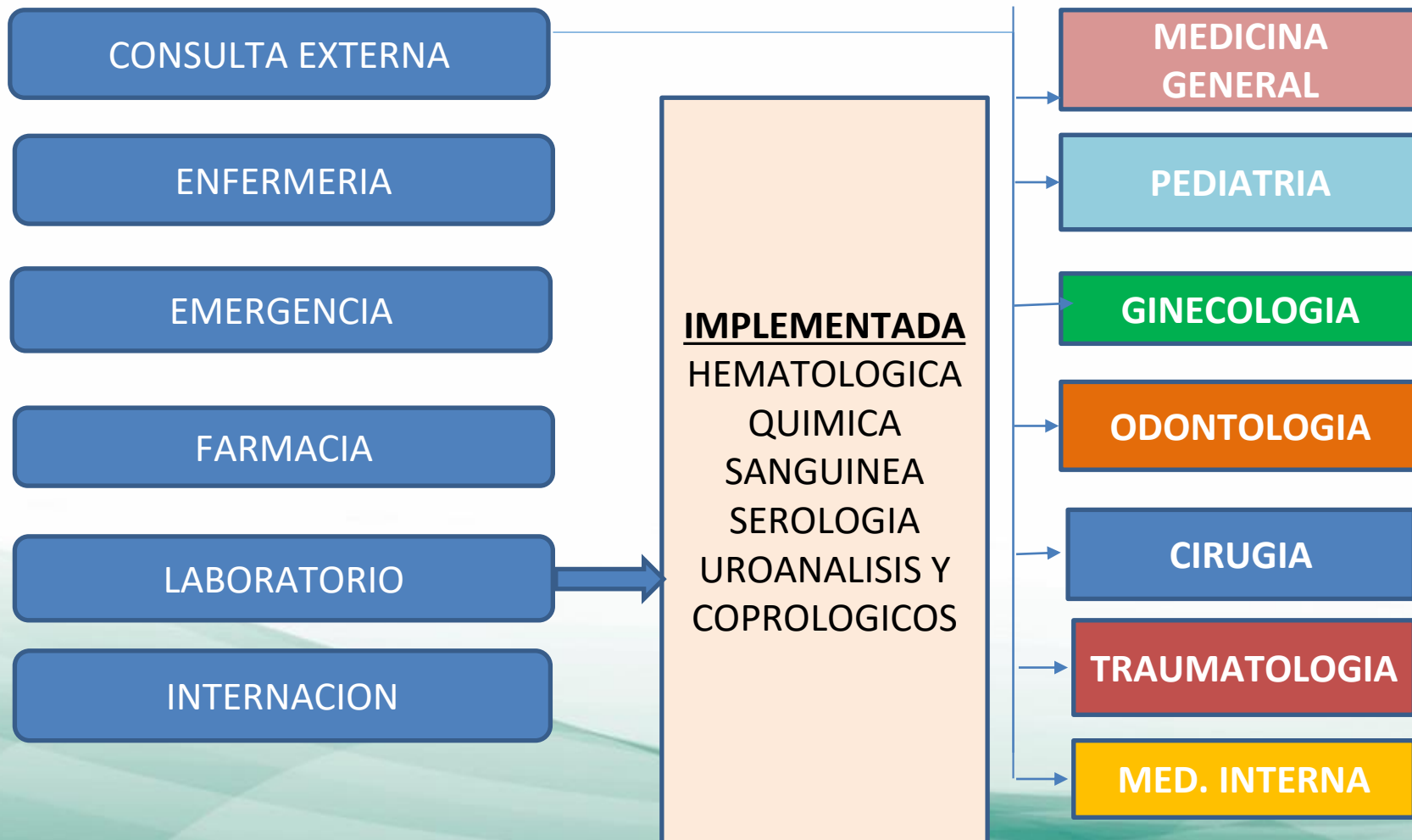



Caja Petrolera de Salud

ZONAL TRINIDAD

HORARIOS DE ATENCIÓN MÉDICA EN CONSULTA EXTERNA

2018



Caja Petrolera de Salud

MEDICINA GENERAL:

MÉDICO	MAÑANA	TARDE
Dra. Yoshimi Tominaga Paz MEDICO GENERAL	7:30– 11:30	13:30 – 15:30
Dr. Alejandro Molina Córdova MEDICO GENERAL	08:00-12:00	14:00– 16:00
Dra. Romina Bozo Quiroga MEDICO GENERAL		17:00 – 20:00

2018



Caja Petrolera de Salud

ESPECIALIDADES:

MÉDICO	MAÑANA	TARDE
Dr. Víctor Luis Vaca Torrico MEDICO INTERNISTA		17:00 – 18:30
Dr. Héctor Parada Quiroga MEDICO CIRUJANO		17:00 – 20:00
Dr. Walter S. Fernández MEDICO TRAUMATÓLOGO		17:00 – 19:00

2018



Caja Petrolera de Salud

ESPECIALIDADES:

MÉDICO	MAÑANA	TARDE
Dr. Javier Ramírez Peñaranda MEDICO PEDIATRA	08:15 – 11:15	
Dr. Iván Tereba Moro MEDICO PEDIATRA		14:00 – 16:00

2018



Caja Petrolera de Salud

ESPECIALIDADES:

MÉDICO	MAÑANA	TARDE
Dra. Rosario Ortiz Flores MEDICO GINECÓLOGA OBSTETRA	10:00 – 12:00	14:00 – 16:30
Dra. Silvia Azurduy Zelaya ODONTÓLOGA	08:00 – 12:00	14:00 – 16:30

2018



Caja Petrolera de Salud

SERVICIOS:

SERVICIO	MAÑANA	TARDE	TURNOS
<u>EMERGENCIAS</u>	ATENCIÓN LAS 24 HORAS TODOS LOS DIAS		
ENFERMERIA	08:30 – 20:00		Curaciones Inyectables
Programa Ampliado de Inmunización (PAI)	08:00 – 13:00	14:00 – 20:00	Vacunación

2018



ESTABLECIMIENTOS DE SALUD



ADMINISTRACION SUB ZONAL DE COBIJA

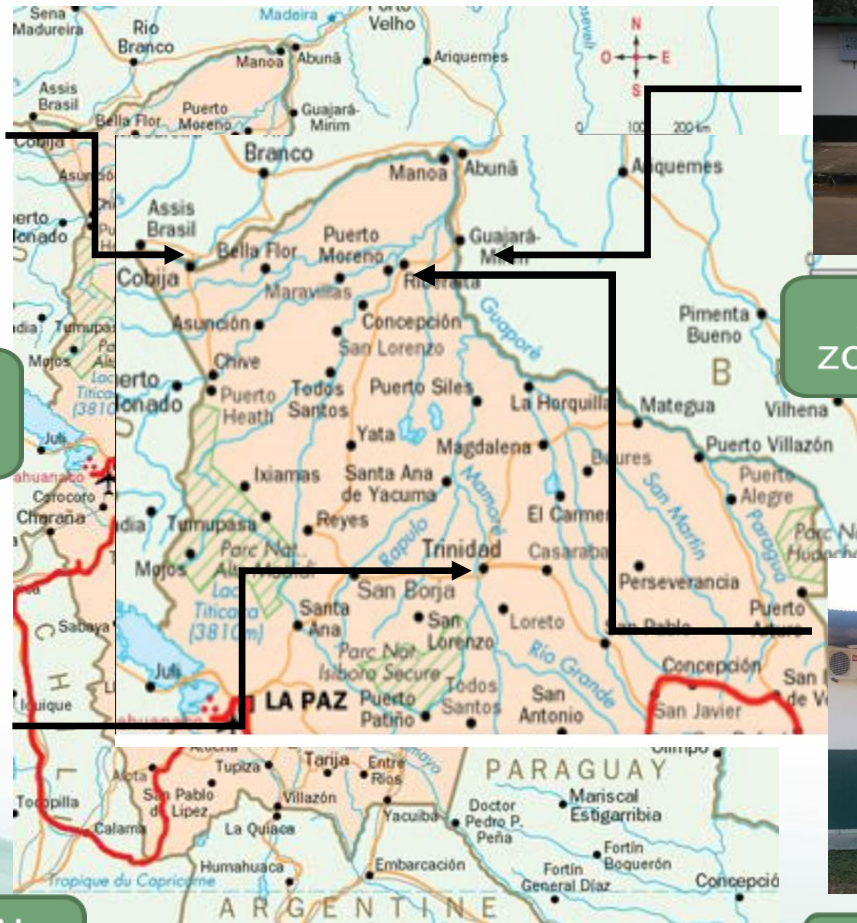

ADMINISTRACION SUB ZONAL DE GUAYARAMERIN



ADMINISTRACION ZONAL TRINIDAD



ADMINISTRACION SUB ZONAL DE RIBERALTA



CAJA PETROLERA ZONAL TRINIDAD

CONVENIOS CON ESTABLECIMIENTOS DE MAYOR COMPLEJIDA

CAJA CORDES

Hotelería, quirófano

CLINICA MATERDEI

Interconsulta, cardiología,
nefrología, medicina interna
y gastroenterología.

HOSPITAL GERAN BUSH

Hotelería, terapia, quirófano y
exámenes de gabinete.

HOSPITAL MATERNO INFANTIL

Hotelería, terapia I. quirófano,
exámenes de gabinete

FUNDACION TOTALI

Hotelería, quirófano y estudios
especializados en
otorrinolaringología

CLINICA REDAMAR

Hotelería



Zonal Trinidad

COBERTURAS EN SALUD

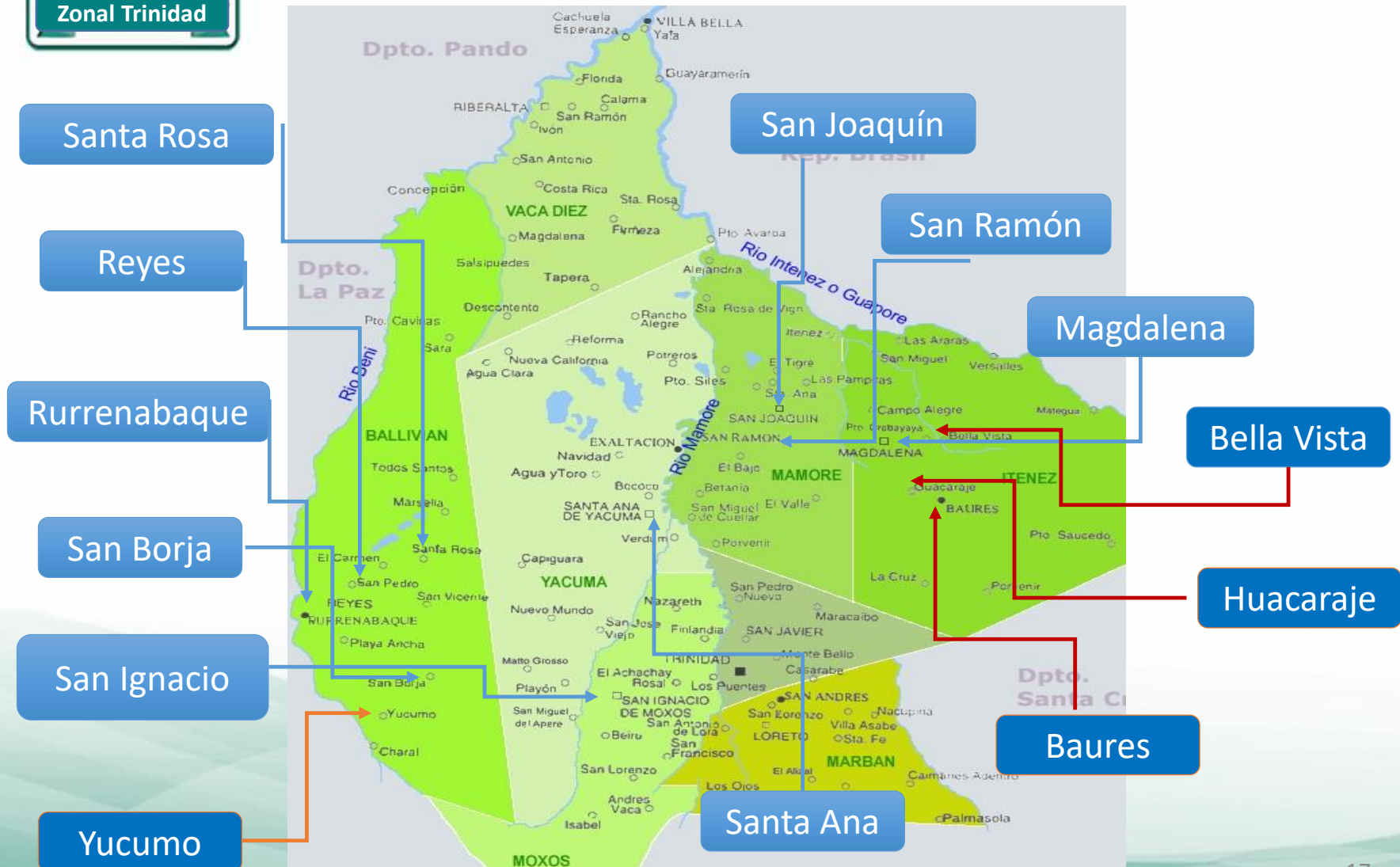



EVACUACIONES

**A CENTROS DE MAYOR COMPLICIDAD
COMO SER:**

- **Santa Cruz**
- **La Paz**
- **Cochabamba**



CAJA PETROLERA ZONAL TRINIDAD

DERIVACIONES A CENTROS DE MAYOR COMPLEJIDAD



SANTA CRUZ



CAJA PETROLERA ZONAL TRINIDAD

DERIVACIONES A CENTROS DE MAYOR COMPLEJIDAD



LA PAZ



CAJA PETROLERA ZONAL TRINIDAD

DERIVACIONES A CENTROS DE MAYOR COMPLEJIDAD



COCHABAMBA



CAJA PETROLERA

Para esta gestión 2019 inauguraremos nuestra propia infraestructura como ampliación de nuestro actual establecimiento de salud; donde contaremos con todos los servicios mencionados como:

Internación

Quirófano

Emergencias

Farmacia

Consulta Externa

Laboratorio clínico

Rayos X

Enfermería







CAJA PETROLERA DE SALUD

**En busca de la Calidad y
calidez para el VIVIR BIEN**

GRACIAS.....

