caja petrolera de salud

UNIDAD DE TRANSPARENCIA

ADMINISTRACIÓN DEPARTAMENTAL COCHABAMBA

INSTITUTO ONCOLÓGICO NACIONAL

INFORME

RENDICIÓN DE CUENTAS

INICIAL 2017

COCHABAMBA, 13 DE ABRIL DE 2017

caja petrolera de salud

58 Aniversario

AUDIENCIA PUBLICA RENDICIÓN DE CUENTAS INICIAL

Dra. Marisol Agreda Zurita

ADMINISTRADORA DEPARTAMENTAL COCHABAMBA

GESTIÓN 2017

RESEÑA HISTORICA

- La Caja Petrolera fue creada el **10 de noviembre de 1958** mediante **D.S. 5083** bajo la denominación de **CAJA DE SEGURO SOCIAL DE TRABAJADORES PETROLEROS**.
- En ese entonces, se compraba servicios en varias clínicas de la ciudad de Cochabamba para la atención de la población asegurada .
- El **15 de septiembre de 1973** inicia sus actividades el **Policlínico Central** (Av. San Martín y calle Bolívar), establecimiento propio.
- El año **1978** se efectúa la compra del **Hospital Elizabeth Seton** de las Religiosas de San Vicente de Paul (Av. Blanco Galindo Km. 5)
  - el **1 de enero de 1979** inicia sus actividades.
- El **25 de junio de 1987** por **D.S. 21637** (art. 3) cambia de razón social a **CAJA PETROLERA DE SALUD**, como se la denomina actualmente.

caja petrolera de salud
Departamental Cochabamba

Administración Departamental
Ex -Casona de la Gral. Achá
(80 años de antigüedad)

Policlínico Central
(Construido en el año 1952)

Hospital Seton
(Construido en el año 1968)

Poli consultorio Norte
(pronta apertura)

MARCO NORMATIVO

- Constitución Política del Estado (art. 45)
- Código de Seguridad Social y su Reglamento
- Ley General del Trabajo y su Decreto Reglamentario
- Ley 1178 de Administración y Control Gubernamental
- Ley 3131 del Ejercicio Profesional Médico y su D.R. 28562
- Reglamento General de Hospitales (R.M. Nº 025 del 14 de Enero 2005)
- Ley 475 de Prestaciones de Servicios de Salud Integral y su DS Nº 1984
- D.S. 23318-A Reglamento de Responsabilidad por la Función Publica (modificado por el D.S. 26237)
- D.S. 2863 Reglamento de la Ley 3351 de Organización del Poder Ejecutivo
- Reglamentos institucionales INASES – CPS

NORMAS LEGALES COMPLEMENTARIAS

- Resolución Suprema No. 216779 Normas Básicas del Sistema Nacional de Planificación
- Resolución Suprema No. 225557 Norma Básicas del Sistema de Programación de Operaciones
- D.S. 2042 Sistema de Presupuestos
- D.S. 0181 Normas Básicas del Sistema de Administración de Bienes y Servicios

MARCO ESTRATÉGICO
CAJA PETROLERA DE SALUD 2016-2020

VISIÓN

"Ser la institución líder en la seguridad social a corto plazo, brindando prestaciones integrales de salud con calidad y calidez".

MARCO ESTRATÉGICO
CAJA PETROLERA DE SALUD 2016-2020

MISIÓN

"Garantizar a la población asegurada acciones integrales en salud, que consoliden en el tiempo sus postulados de promoción, prevención, atención y rehabilitación, concentrando las potencialidades institucionales e individuales en procura del éxito de los objetivos y logro de las metas propuestas dentro de la política nacional del "Vivir Bien".

VALORES INSTITUCIONALES

- ✓ EXCELENCIA
- ✓ RESPONSABILIDAD
- ✓ COMPROMISO
- ✓ RESPETO
- ✓ HONESTIDAD
- ✓ SOLIDARIDAD
- ✓ TOLERANCIA
- ✓ TRABAJO EN EQUIPO

P.O.A

DEPARTAMENTAL COCHABAMBA

OBJETIVOS ESTRATÉGICOS

1. Desarrollar el Sistema de Atención Integral de Salud de la CPS, a partir de un nuevo modelo de Atención.
2. Fortalecimiento de la Gestión Administrativa.
3. Mejorar el acceso, cobertura y capacidad resolutiva de los servicios de salud de la CPS.
4. Control Social
5. Previsión y obligaciones administrativas institucionales.

OBJETIVOS ESTRATÉGICO 1

Desarrollar el Sistema de Atención Integral de Salud de la CPS, a partir de un nuevo modelo de Atención.

1. Modelo de atención integral y Promoción de la salud.
2. Gestión de calidad
3. Vigilancia de salud ocupacional y epidemiológica.
4. Compra de servicios especializados según normativa.
5. Mejorar y optimizar la adquisición de equipos y medicamentos.
6. Fortalecer la Administración y capacitación de los Recursos Humanos.
7. Trabajar en diseño y elaboración de proyectos de inversión

OBJETIVOS ESTRATÉGICO 2

Fortalecimiento de la Gestión Administrativa.

1. Estructura organizacional funcional al Plan Estratégico Institucional.
2. Fortalecimiento de la Imagen institucional.
3. Gestión Integral de la Información de empresas afiliadas y población protegida.
4. Programación y Ejecución presupuestaria en el marco de la Planificación Institucional.
5. Mejorar y optimizar la adquisición, la administración, el manejo y el control de insumos no médicos.
6. Establecer el marco técnico para justificar la pertinencia y la adquisición de equipamiento en áreas administrativas.

OBJETIVOS ESTRATÉGICO 3

Mejorar el acceso, cobertura y capacidad resolutiva de los Servicios de Salud de la CPS.

1. Garantizar la ejecución de los proyectos de inversión de acuerdo a norma vigente.
2. **Gestionar ítems de nueva creación, en función del crecimiento vegetativo.**
3. **Ampliar la oferta de servicios.**
4. **Optimizar la oferta de fichas de consulta externa.**

OBJETIVOS ESTRATÉGICO 4

Control Social

1. Transparentar la Gestión Institucional Pública a través de mecanismos de Control Social
2. **Mejorar la participación del control social.**

OBJETIVOS ESTRATÉGICO 5

Previsión y obligaciones administrativas institucionales.

1. **Gestión de las Obligaciones Administrativas Institucionales.**

ORGANIGRAMA ADMINISTRACIÓN DEPARTAMENTAL COCHABAMBA

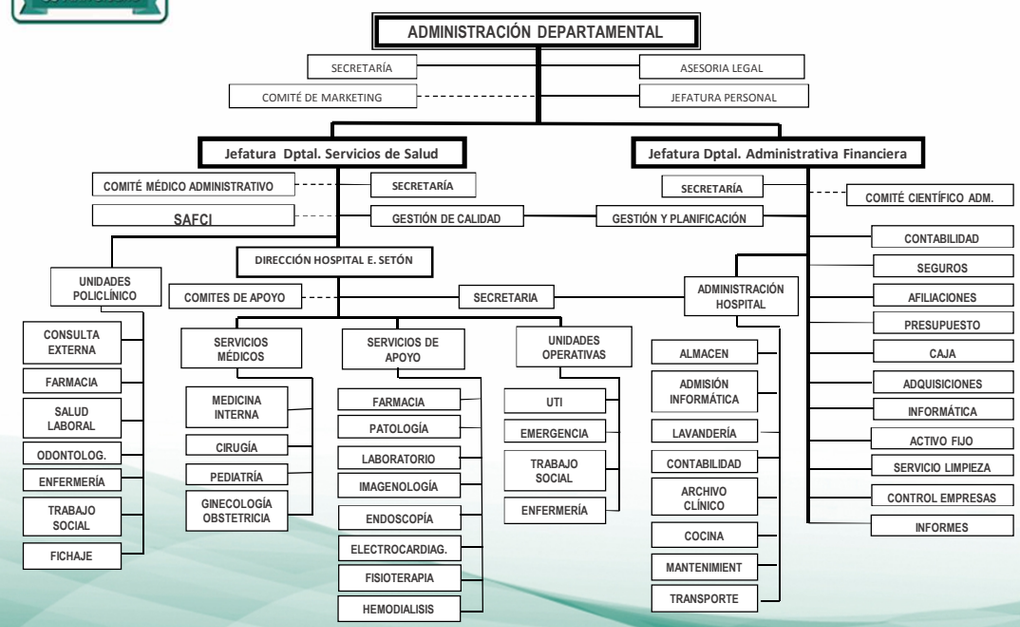

R.R.H.H. DEPARTAMENTAL COCHABAMBA

RECURSOS HUMANOS	GESTION 2017	TC	MT	EV
PERSONAL DE AREA DE SALUD	323	283	40	15
PERSONAL DE APOYO	9	8	1	
PERSONAL ADMINISTRATIVO	62	61	1	
TOTAL PERSONAL CBBA	**394**			

CAJA PETROLERA DE SALUD

DEPARTAMENTAL COCHABAMBA

AUDIENCIA PUBLICA
RENDICION DE CUENTAS INICIAL
GESTION 2017

SERVICIOS DE SALUD

Dr. Rodrigo Omonte Villazón

JEFE DEPARTAMENTAL DE SERVICIOS DE SALUD

NIVEL DE ATENCION	ESTABLECIMIENTO C.P.S.	ESTABLECIMIENTOS DE CONVENIO
I NIVEL DE ATENCION	• Policlínico Central	• Centro Medico Corazón de Jesús (Valle Sajta)
	• Policlínico Norte (Edificio alquilado)	• Centro Medico San Alberto (Ivirgarzama)
II NIVEL DE ATENCION		• Hospital Central (Ivirgarzama)
		• Hospital Materno Infantil San Martin de Porres (Ibuelo)
		• Hospital San Francisco de Asís (Villa Tunari)
III NIVEL DE ATENCION	• Hospital Elizabeth Seton	

OFERTA DE ESPECIALIDADES Y SUBESPECIALIDADES

MEDICINA INTERNA Y ESP. CLINICAS

- MEDICINA INTERNA
- ALERGOLOGIA
- DERMATOLOGIA
- ENDOCRINOLOGIA
- GASTROENTEROLOGIA
- HEMATO- ONCOLOGIA
- NEFROLOGIA
- NEUMOLOGIA
- NEUROLOGIA
- REUMATOLOGIA
- PSIQUIATRIA
- MEDICINA FAMILIAR
- GERIATRIA
- SAFCI

GINECO-OBSTETRICIA

- GINECOLOGIA
- OBSTETRICIA

OTRAS ESPECIALIDADES

- TERAPIA INTENSIVA
- EMERGENCIA
- MEDICINA LABORAL

OFERTA DE ESPECIALIDADES Y SUBESPECIALIDADES

CIRUGIA GENERAL Y ESPECIALIDADES QUIRURGICAS
CIRUGIA GENERAL
CIRUGIA CARDIOVASCULAR
CIRUGIA PROCTOLOGICA
CIRUGIA RECONSTRUCTIVA
OFTALMOLOGIA
OTORRINOLARINGOLOGIA
NEUROCIRUGIA
TRAUMATOLOGIA
UROLOGIA

PEDIATRIA
PEDIATRIA
CIRUGIA PEDIATRICA
NEUMOLOGIA PEDIATRICA
TRAUMATOLOGIA PEDIATRICA
NEONATOLOGIA

NO MEDICAS
SALUD PUBLICA
EPIDEMIOLOGIA
GESTIÓN DE CALIDAD
FISIOTERAPIA
PSICOLOGIA
NUTRICION
MEDICINA TRADICIONAL
FONOAUDIOMETRIA

SERVICIOS	UBICACIÓN
RAYOS X	HOSPITAL – POLICLINICO CENTRAL – POLICONSULTORIO NORTE.
TOMOGRAFIA	HOSPITAL
MAMOGRAFIA	POLICLINICO CENTRAL
IMAGENOLOGIA INTERVENSIONISTA	HOSPITAL
ARCO EN C	HOSPITAL
LABORATORIO	HOSPITAL- POLICLINICO CENTRAL- POLICONSULTORIO NORTE (SOLO TOMA DE MUESTAS)
ENDOSCOPIA	HOSPITAL
ECOGRAFIA	HOSPITAL-POLICLINICO CENTRAL-POLICONSULTORIO NORTE
ECOCARDIOGRAMA	HOSPITAL
ELECTROCARDIOGRAMA	HOSPITAL-POLICLINICO CENTRAL
AUDIOMETRIA	POLICLINICO CENTRAL
FONOAUDIOLOGIA	POLICLINICO CENTRAL
COLPOSCOPIA	POLICLINICO CENTRAL

PROYECCION EN EL
AREA DE SALUD
POLICLINICO CENTRAL

CONSULTA EXTERNA

CONSULTA EXTERNA	GESTION 2017
MEDICINA	74.316
CIRUGIA	28.776
GINECOLOGIA	14.400
PEDIATRIA	42.900
TOTAL	**160.392**

LABORATORIO POLICLINICO CENTRAL

OFERTA LABORATORIO

TIPO DE ANALISIS	PROYECCION GESTION 2017
HEMATOLOGICOS	15.592
URIANALISIS	9.684
SEROLOGICOS	12.500
PARASITOLOGICOS	2.710
ESTUDIOS BIOQUÍMICOS	30.876
TOTAL	**71.362**

FARMACIA
POLICLINICO CENTRAL

FARMACIA

SERVICIO	RECETAS GESTION 2017
MEDICINA	132.052
CIRUGIA	18.926
GINE-OBSTETRICIA	7.742
PEDIATRIA	23.698
ODONTOLOGIA	1.379
OTROS SERVICIOS (UTI, NUTRICIÓN, ANESTESIOLOGÍA)	3.999
TOTAL	**183.797**

PROGRAMACION DE MEDICAMENTOS
EXTRAVADEMECUM
CONSULTA EXTERNA

MEDICAMENTO	CONCENT.	ESP. TEC	CANTIDAD A PEDIR	PRECIO UNITARIO	PRECIO TOTAL
Lamotrigina	100mg	Comprimido	2,340.00	2.500	5,850.00
Levitirazetam	100mg	Comprimido	1,170.00	5.350	6,259.50
Topiramato	100mg	Comprimido	1,170.00	4.850	5,674.50
Mesalazina	1 g	Sobre	1,170.00	16.000	18,720.00
TOTAL					**36.503**

Fichaje
AHORA

AHORA

Farmacia
Informes
AHORA

Farmacia
CAJA PETROLERA DE SALUD
LABORATORIO CLINICO
AHORA

ANTES

CAJA PETROLERA DE SALUD
ADMINISTRACIÓN DEPARTAMENTAL DE COCHABAMBA
LABORATORIO CLINICO
AHORA

ANTES
AHORA

AHORA

58 Aniversario

GRACIAS

PROYECCIONES EN EL AREA HOSPITALARIA

H. ELIZABETH SETON

CONSULTA EXTERNA

CONSULTA EXTERNA	GESTION 2017
MEDICINA	30.280
CIRUGIA	44.416
TOTAL	**74.696**

HOSPITALIZACION

ESPECIALIDAD	DIAS CAMA DISPONIBLE	DOTACION DE CAMAS	PORCENTAJE
MEDICINA	9.125	28	45
CIRUGIA	7.665	18	29
GINECOLOGIA	3.650	10	16
PEDIATRIA	4.015	6	10
TOTAL	**24.455**	**62**	**100**
UTI	**1.095**	**3**	**100**

HOSPITALIZACION

COMPRA DE SERVICIOS HOSPITALARIOS 2017

- **CIRUGIAS CARDIACAS**
- **UROLOGICAS**
- **TERAPIA INTENSIVA PEDIATRICA**
- **OFTALMOLOGICAS**
- **TRASPLANTE RENAL**

SERVICIO DE EMERGENCIA

ATENCION EN EMERGENCIA	PROYECCION DE EMERGENCIAS
EMERGENCIOLOGIA	6.715
MEDICINA	10.615
GINECO-OBS	4.369
PEDIATRIA	10.593
CIRUGIA	2.065
TOTAL	**34.357**

INDICADORES EN FUNCIÓN DEL PROMEDIO DE LOS DOS ÚLTIMOS AÑOS

LABORATORIO HOSPITAL E. SETON

PROYECCION DEL SERVICIO DE LABORATORIO

C. EXTERNA EN HOSPITAL SETON

TIPO DE ANALISIS	PROYECCIÓN GESTIÓN 2017
HEMATOLOGICOS	10.464
URIANALISIS	7.567
SEROLOGICOS	11.642
PARASITOLOGICOS	3.184
BACTERIOLOGICOS	4.604
BIOQUIMICOS	39.196
OTROS ANÁLISIS	83
TOTAL	**76.740**

PROYECCION DEL SERVICIO DE LABORATORIO

PACIENTES HOSPITALIZADOS

TIPO DE ANALISIS	PROYECCIÓN GESTIÓN 2017
HEMATOLOGICOS	12.996
URIANALISIS	4.486
SEROLOGICOS	5.973
PARASITOLOGICOS	3.061
BACTERIOLOGICOS	2.966
ESTUDIOS BIOQUÍMICOS	32.477
OTROS ANALISIS	184
TOTAL	**62.143**

COMPRA DE SERVICIO DE LABORATORIO

- **Pruebas de función Tiroidea**
- **Anticuerpos Antinucleares**
  - **(ANA,ANCA, ENAPROFILE, CROSSMATCH, DOSIFICACIÓN TACROLIMUS)**

IMAGENOLOGIA Y OTROS ESTUDIOS DE DIAGNOSTICO

HANSA
PHILIPS
SOLUCIONES
INTEGRALES PARA
ECOGRAFÍA

PROYECCION EN IMAGENOLOGIA Y OTROS ESTUDIOS DE DIAGNOSTICO

	PROYECCIÓN GESTIÓN 2017		
SERVICIO DE IMAGENOLOGIA	POLICLINICO CENTRAL	HOSPITAL SETON	POLICLINICO NORTE
RAYOS X	14.011	11.150	403
ECOGRAFIA	4.800	7.614	3.200
TOMOGRAFIA		1.200	
MAMOGRAFIA	889	0	
OTROS ESTUDIOS DE DIAGNOSTICO			
ENDOSCOPIA		906	
ELECTROENCEFALOGRAFIA		414	
ELECTROCARDIOGRAMA	2.383	2.119	58

COMPRA DE SERVICIOS EN IMAGENOLOGIA

- RESONANCIA MAGNETICA
- TOMOGRAFIAS DE COHERENCIA OPTICA (OCT)
- GAMAGRAFIAS
- ECOGRAFIAS OCULARES

FARMACIA

PROYECCION DE RECETAS EN HOSPITALIZACION

SERVICIO	PROYECCIÓN DE RECETAS GESTIÓN 2017
MEDICINA	22.682
CIRUGIA	9.457
GINE-OBSTETRICIA	4.804
PEDIATRIA-NEONATOLOGIA	11.556
EMERGENCIAS	8.083
ODONTOLOGIA	42
OTROS SERVICIOS	5.662
TOTAL	**62.286**

PROGRAMACION DE MEDICAMENTOS EXTRAVADEMECUM EN HOSPITALIZACION

MEDICAMENTO	CONCENT.	ESP. TEC	CANTIDAD A PEDIR	PRECIO UNITARIO	PRECIO TOTAL
Transtuzumab	440mg	Ampolla	6.50	15,500.000	100,750.00
Transtuzumab	150mg	Ampolla	6.50	5,525.000	35,912.50
Bortezomib	3,5 mg	Ampolla	6.50	12,000.000	78,000.00
Rituximab	500 mg	Ampolla	13.00	19,250.000	250,250.00
Rituximab	100 mg	Ampolla	26.00	19,250.000	500,500.00
Azacitidina	100 mg	Frasco ampolla	91.00	6,300.000	573,300.00
Lenalidomida	25 mg		7.80	63,391.600	494,454.48
TOTAL					**2.033.166**

GRACIAS

PROGRAMA SAFCI

PROGRAMA SAFCI

COMPROMISOS	RESPONSABLE	METAS
1. NUMERO DE EMPRESAS VISITADAS EN PRIMERA Y SEGUNDA FASE	EQUIPO SAFCI	160 EMPRESAS DURANTE LA GESTION 2017
2. NUMERO DE VISITAS DOMICILIARIAS DE CONTROL INTEGRAL EN SALUD	EQUIPO SAFCI	480 VISITAS DOMICILIARIAS DURANTE LA GESTION 2017
3. REALIZACION DE 4 FERIAS DE SALUD EN TODA LA GESTION	ADMINISTRACION DEPARTAMENTAL JEFATURA DE SERVICIOS DE SALUD EQUIPO SAFCI OTROS SERVICIOS QUE TENGAN COMPETENCIA.	4 FERIAS DURANTE LA GESTION 2017

PROGRAMA SAFCI

COMPROMISOS	RESPONSABLE	METAS
4. REALIZACION DE 3 CAMPAÑAS DE SALUD	ADMINISTRACION DEPARTAMENTAL JEFATURA DE SERVICIOS DE SALUD EQUIPO SAFCI.	CAMPAÑAS DE SALUD
5. CONFORMACION DEL COMITÉ LABORAL DE SALUD	ADMINISTRACION DEPARTAMENTAL RESPONSABLES DE EMPRESAS EQUIPO SAFCI.	EL COMITÉ SE ENCUENTRA POSESIONADO Y EN FUNCIONAMIENTO
5. REUNIONES CON COMITÉ LABORAL DE SALUD DURANTE LA GESTION 2017	ADMINISTRACION DEPARTAMENTAL EQUIPO SAFCI RESPONSABLES DE EMPRESAS	• REUNION EN JUNIO • REUNION EN SEPTIEMBRE • REUNION EN DICIEMBRE

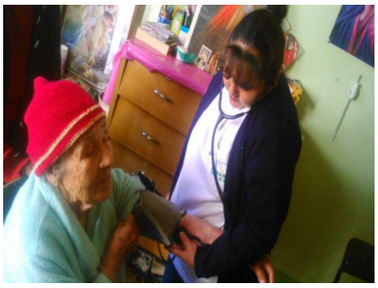

58 Aniversario

caja petrolera de salud
Departamental Cochabamba

GESTION DE CALIDAD

PLAN DE GESTION DE CALIDAD

- **MEJORAR TODOS LOS PROCESOS DE ATENCIÓN DE LOS ASEGURADOS**
- **IMPLEMENTACIÓN DE UN SISTEMA DE GESTIÓN DE RECLAMOS Y SUGERENCIAS**
- **TRABAJAR LA CALIDAD SANITARIA A TRAVÉS DE LOS COMITÉS DE ACREDITACIÓN EN LOS CENTROS DE ATENCIÓN:**
  - **Hospital Seton**
  - **Policlínico central**
  - **Poli consultorio Norte**

CAJA PETROLERA DE SALUD

DEPARTAMENTAL COCHABAMBA

Estado Plurinacional de Bolivia

Audiencia Pública
Rendición de cuentas Inicial
Gestión 2017

POLI CONSULTORIO NORTE

Dr. Freddy Mendoza

DIRECTOR POLICLINICO NORTE

MAPA DE UBICACIÓN POLI CONSULTORIO NORTE

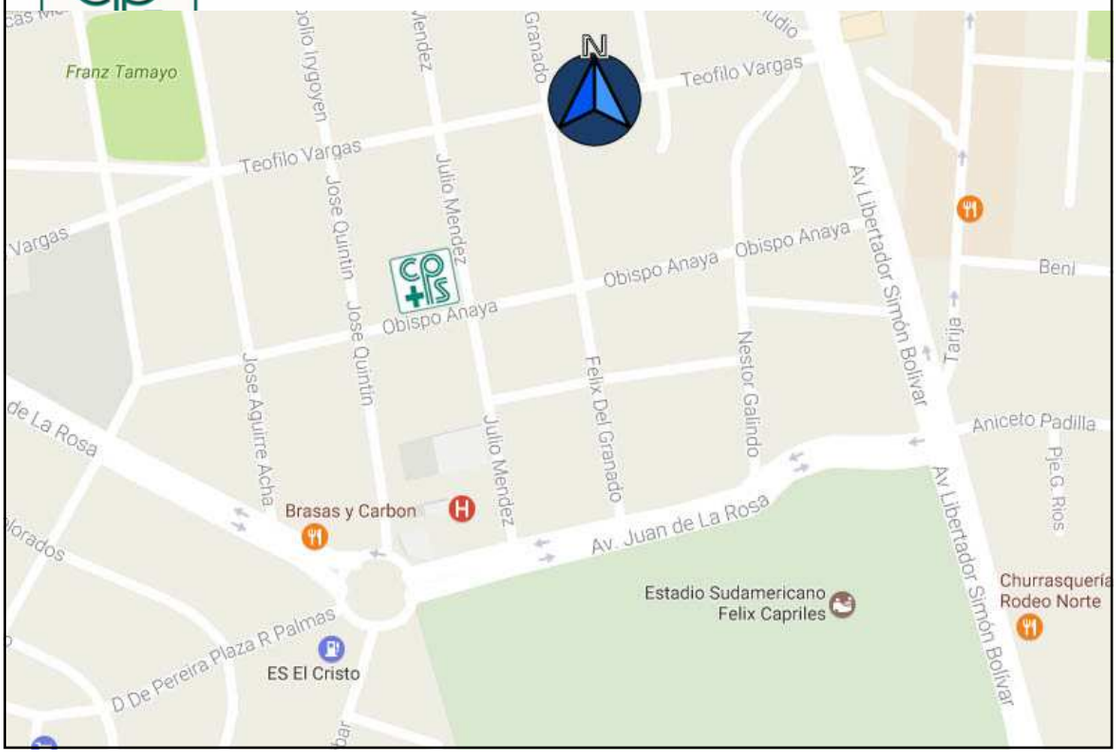

AREA DE SALUD

PROYECCION EN CONSULTA EXTERNA

POLICLINICO NORTE (MAYO A DICIEMBRE 2017)	
CONSULTA EXTERNA	OFERTA
MEDICINA FAMILIAR Y GENERAL	16.800
GERIATRIA	1.920
PEDIATRIA	3.840
GINECOLOGIA	7.680
ODONTOLOGIA	3.200
TOTAL	**33.440**

PROYECCION EN FARMACIA

SERVICIO	OFERTA
MEDICINA	8.098
GINE-OBSTETRICIA	3.047
PEDIATRIA	1.479
ODONTOLOGIA	225
TOTAL	**12.849**

OFERTA DE SERVICIOS DE APOYO

LABORATORIO CLINICO

- Solo se realizara la toma de muestras.

SERVICIO DE IMAGENOLOGIA:

- RAYOS X
- ECOGRAFIAS
- ELECTROCARDIOGRAMA

ASISTENCIA DE ENFERMERIA:

- INYECTABLES
- CURACIONES

APOYO DE:

- TRABAJADORA SOCIAL (3 DIAS POR SEMANA)
- MEDICINA TRADICIONAL (1 DIA A LA SEMANA)

GRACIAS

LA SALUD ES UN PROCESO QUE SE CONSTRUYE ENTRE TODOS!!!

caja petrolera de salud

JEFATURA ADMINISTRATIVA FINANCIERA

GESTIÓN 2017

Principio De Equilibrio Del Presupuesto Gestión 2017

RECURSOS

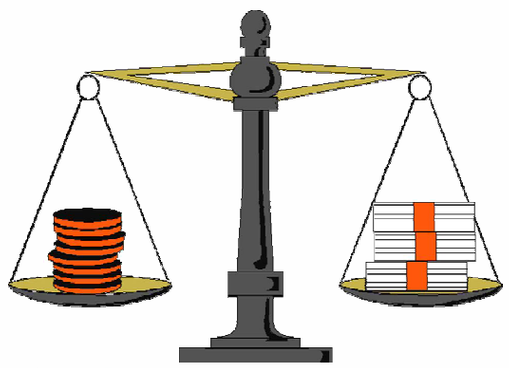

GASTOS

BS. 143.538.555	=	BS. 143.538.555

CUMPLE EL PRINCIPIO DE EQUILIBRIO

COMPARACION DE PRESUPUESTOS APROBADOS GESTION (2013-2017)

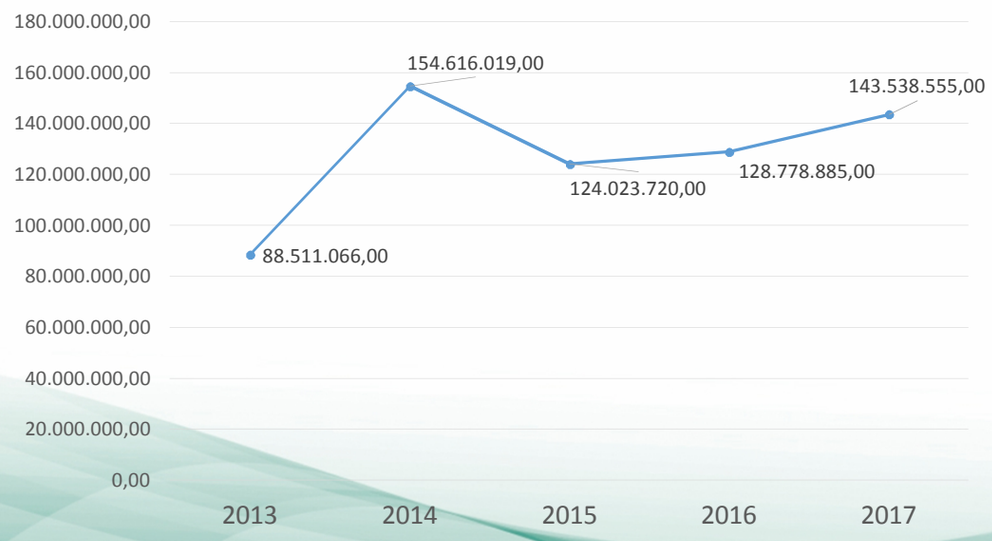

COMPARACION DE PRESUPUESTOS APROBADOS GESTION (2013-2017)

INGRESOS FINANCIEROS

Recursos Corrientes, se captan por conceptos de:

- Aportes Patronales :
  - Sector Activo del 10%
    - Empresas Publicas
    - Privadas
    - Asegurados Voluntarios
  - Aportes del Sector Pasivo 3%
- Venta de Servicios por Atenciones Hospitalarias (SOAT)
  - Exámenes preocupacionales
  - Exámenes adicionales
- Otros (Multas, intereses)

PRESUPUESTO APROBADO DE RECURSOS

PART.	DESCRIPCIÓN	PRESUPUESTO APROBADO	%
12200	VENTA DE BIENES Y SERVICIOS DE LAS ADM. PUBLICAS	3.652.816,00	3
15000	TASAS, DERECHOS Y OTROS INGRESOS	1.179.379,00	1
17000	CONTRIBUCIONES A LA SEGURIDAD SOCIAL	109.625.398,00	76
35000	DISMINUCION Y COBRO DE ACTIVOS FINANCIEROS	24.148.526,00	17
39000	INCREMENTO DE OTROS PASIVOS Y APORTES DE CAPITAL	4.932.436,00	3
TOTAL PRESUPUESTO DE RECURSOS		**143.538.555,00**	**100**

PRESUPUESTO APROBADO DE GASTOS

PART.	DESCRIPCIÓN	PRESUPUESTO APROBADO	%
10000	SERVICIOS PERSONALES	73.595.701,00	51
20000	SERVICIOS NO PERSONALES	15.061.992,00	10
30000	MATERIALES Y SUMINISTROS	30.075.845,00	21
40000	ACTIVOS REALES	9.450.141,00	7
60000	SERVICIOS DE LA DEUDA PUBLICA	6.614.872,00	5
70000	TRANSFERENCIAS	6.029.397,00	4
80000	IMPUESTOS, REGALIAS TASAS	474.866,00	0
90000	OTROS GASTOS	2.235.741,00	2
TOTAL PRESUPUESTO DE GASTOS		**143.538.555,00**	**100**

SERVICIOS PERSONALES

DETALLE	PRESUPUESTO APROBADO	%
Sueldos	54.040.954,00	73
Personal Eventual	2.556.491,00	3
Cargas Sociales	14.002.636,00	19
Asignaciones Familiares	412.940,00	1
Otras Previsiones	2.582.680,00	4
TOTAL	**73.595.701,00**	**100**

SERVICIOS PERSONALES

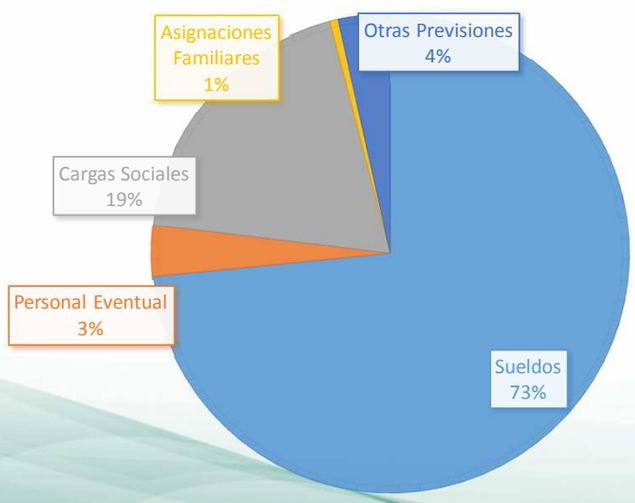

SERVICIOS NO PERSONALES

DETALLE	PRESUPUESTO APROBADO	%
Servicios Básicos	1.618.727,00	11
Servicios de Transporte	3.183.364,00	21
Alquiler de Edificios	228.009,00	2
Instalación, Mantenimiento y Reparaciones	1.024.475,00	7
Servicios Profesionales (Gastos médicos especializados)	4.327.115,00	29
Otros Servicios No Personales (Previsión Incremento Salarial)	4.680.302,00	31
TOTAL	**15.061.992,00**	**100**

MATERIALES Y SUMINISTROS

DETALLE	PRESUPUESTO APROBADO	%
Alimentos y Productos Alimenticios	3.839.420,00	13
Productos de Papel, Cartón	388.698,00	1
Textiles y Vestuario	536.039,00	2
Combustibles, Productos Químicos y Farmacéuticos	21.725.393,00	72
Productos Varios	3.586.295,00	12
TOTAL	**30.075.845,00**	**100**

PRODUCTOS QUIMICOS Y FARMACEUTICOS

DETALLE	PRESUPUESTO APROBADO	%
Medicamentos	12.000.000,00	55
Material de Curación	2.430.000,00	11
Reactivos Laboratorio	1.600.000,00	7
Complejo Nutricional Carmelo	1.000.000,00	5
Material Traumatológico	896.000,00	4
Materarial Imageneologia	720.000,00	3
Gases Medicinales	578.410,00	3
Sangre y Hemocomponéntes	200.000,00	1
Material Odontológico	180.000,00	1
Otros	2.120.983,00	10
TOTAL	**21.725.393,00**	**100**

ACTIVOS REALES

PART.	DESCRIPCIÓN	PRESUPUESTO APROBADO			%
		ADM.	C.E.-HOSP.	TOTAL	
43110	Equipo de Oficina y Muebles	80.710,00	7.111,00	87.821,00	2
43120	Equipo de Computación	61.835,00	34.740,00	96.575,00	2
43400	Equipo Médico y Laboratorio		4.570.487,00	4.570.487,00	84
43500	Equipo de Comunicación		31.900,00	31.900,00	1
43600	Equipo Educacional y Recreativo		635.794,00	635.794,00	12
43700	Otra Maquinaria y Equipo	3.271,00		3.271,00	0
TOTAL ACTIVO FIJO		145.816,00	5.280.032,00	5.425.848,00	100
%		**3**	**97**	**100**	

PROYECTOS INVERSIÓN

CANT.	DETALLE	IMPORTE BS.
2	Construcción de Galpones Almacenes Generales	1.249.293,00
1	Adquisición de Equipo Arco en C	2.775.000,00
TOTAL		4.024.293,00

PROGRAMA ANUAL DE CONTRATACIONES

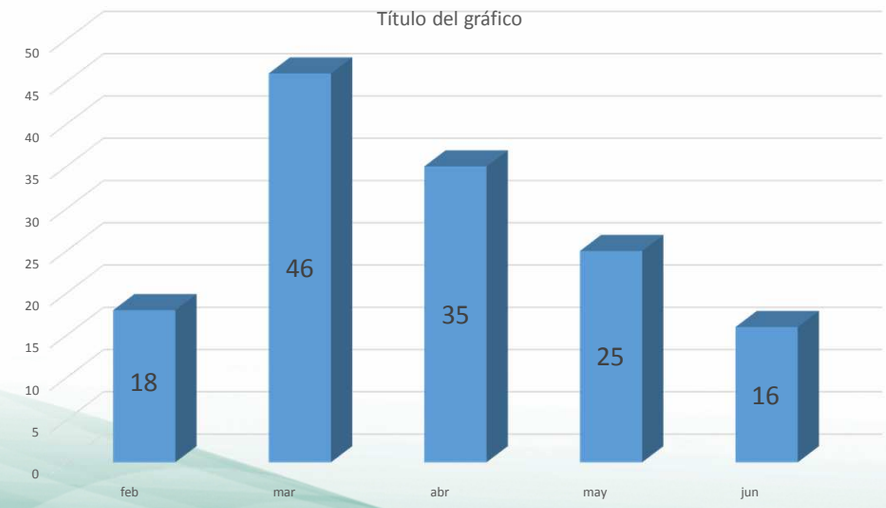

PROGRAMA ANUAL DE CONTRATACIONES

DETALLE DE COMPRAS POR MODALIDAD	PROGRAMADOS	PORCENTAJE (%)
Compras Menores (hasta Bs. 20.000)	65	46
Compras Menores (hasta Bs. 50.000)	24	17
Modalidad ANPE (hasta 1.000.000)	47	34
Modalidad Licitación Pública (Mayor a 1.000.001)	3	2
Contratación Directa	1	0
TOTAL DE COMPRAS	140	100

PROCESOS DE CONTRATACIÓN POR LICITACIÓN PÚBLICA NACIONAL E INTERNACIONAL

DETALLE	IMPORTE Bs.
CONSTRUCCIÓN DE GALPONES ALMACENES GRALES.	1.249.293,00
EQ.ENDOSCOPIA ALTA DEFINICION	2.071.555,00
ADQ. MATERIAL DE CURACION (QUIROFANO - ENFERMERIA)	2.400.000,00

PROCESOS LEGALES COACTIVOS

DESCRIPCIÓN DE LA ACTIVIDAD	C.P.S.	Contra la C.P.S.
Procesos Coactivos Sociales	113	
Demandas ejecutivas sociales		4
Proceso ordinario civil		1
Demanda laboral		2
Total Procesos judiciales	120	

PROGRAMA ANUAL DE FISCALIZACION DE CONTROL DE EMPRESAS

DETALLE	CANT.	PERIODO
Fiscalizaciones Programadas	16	2011-2015

caja petrolera de salud

RENDICIÓN PÚBLICA DE CUENTAS INICIAL

¡MUCHAS GRACIAS!

caja petrolera de salud

UNIDAD DE TRANSPARENCIA

ADMINISTRACIÓN DEPARTAMENTAL COCHABAMBA

INSTITUTO ONCOLÓGICO NACIONAL

MATRIZ DEL INFORME DE RENDICIÓN DE CUENTAS INICIAL 2017

COCHABAMBA, 13 DE ABRIL DE 2017

Cochabamba, 27 de marzo de 2017
CITE: AD/CB/ADM/0498/17

A: *Sr. José Calderón*
CONTROL SOCIAL - CPS

DE: *Dr. Cesar Omonte Villazón*
ADMINISTRADOR DEPARTAMENTAL a.i

REF: ***INFORME RENDICIÓN DE CUENTAS INICIAL 2017***

En cumplimiento a instructivo Cite: OFN/DGE/0768/2017, remito a Ud., el INFORME PARA LA AUDICIENCIA PUBLICA DE RENDICIÓN DE CUENTAS INICIAL 2017, a llevarse a cabo en la Departamental Cochabamba en fecha 11 de abril del año en curso a hrs. 15:pm en el Auditorio del Hospital E. Seton.

Con este motivo saludo A' Ud., con las consideraciones mas distinguidas,

Dr. Cesar Rodrigo Omonte Villazón
ADMINISTRADOR DEPARTAMENTAL a.i.
CAJA PETROLERA DE SALUD - CBBA.

/katia
cc: Arch.corr
File

Adj: Informe

RENDICIÓN DE CUENTAS INICIAL 2017

<table>
<tr><th colspan="2">DESCRIPCIÓN DE LA ACTIVIDAD</th><th>PROGRAMADO O PLANIFICADO</th><th>OBS</th></tr>
<tr><td>1</td><td colspan="3">Atención en Salud</td></tr>
<tr><td>1.a</td><td>Consulta Externa:
(Describir las especialidades ofertadas)</td><td>(consultas ofertadas)
<table>
<tr><th>CONSULTA EXTERNA</th><th>GESTION 2017</th></tr>
<tr><td>MEDICINA</td><td>87972</td></tr>
<tr><td>CIRUGIA</td><td>13256</td></tr>
<tr><td>GINECOLOGIA</td><td>5047</td></tr>
<tr><td>PEDIATRIA</td><td>15857</td></tr>
</table>
<table>
<tr><th colspan="2">POLICLINICO NORTE (MAYO A DICIEMBRE 2017)</th></tr>
<tr><th>CONSULTA EXTERNA</th><th>GESTION 2017</th></tr>
<tr><td>MEDICINA FAMILIAR, GENERAL Y GERIATRIA</td><td>9113</td></tr>
<tr><td>PEDIATRIA</td><td>6309</td></tr>
<tr><td>GINECOLOGIA</td><td>5394</td></tr>
<tr><td>ODONTOLOGIA</td><td>4493</td></tr>
</table></td><td></td></tr>
<tr><td>1.b</td><td>Compra de servicios Consulta Externa
(Describir el número de casos, especialidades programadas por servicio)</td><td>(número de consultas externas planificadas)
NO SE COMPRA SERVICIOS DE CONSULTA EXTERNA</td><td></td></tr>
<tr><td>1.c</td><td>Atención SUMI
(número de casos programados)</td><td>NO HAY ATENCION DE CONSULTA EXTERNA PARA SUMI</td><td></td></tr>
<tr><td>1.d</td><td>Atención SSPAM
(número de casos programados)</td><td>NO HAY ATENCION DE CONSULTA EXTERNA PARA SPAM</td><td></td></tr>
<tr><td>1.e</td><td>Hospitalización
(Describir la cantidad programada por</td><td>(Número de camas ofertadas)****
<table>
<tr><th>ESPECIALIDAD</th><th>DIAS CAMA DISPONIBLE</th><th>DOTACION DE CAMAS</th><th>%</th></tr>
<tr><td>MEDICINA</td><td>9125</td><td>28</td><td>43.07</td></tr>
<tr><td>CIRUGIA</td><td>7665</td><td>18</td><td>27.7</td></tr>
</table></td><td></td></tr>
</table>

DESCRIPCIÓN DE LA ACTIVIDAD		PROGRAMADO O PLANIFICADO				OBS
	especialidades)	GINECOLOGIA	3650	10	15.38	
		PEDIATRIA	4015	6	9.23	
		UTI	1095	3	4.62	
		TOTAL		65	100 %	
1.f	Compra de servicios hospitalarios (Describir el número de casos estimados por especialidad)	(número de atenciones hospitalarias estimadas)*** **CIRUGIAS CARDIACAS** **UROLOGICAS** **OFTALMOLOGICAS**				
1.g	**Servicios de Emergencia** (Describir la cantidad estimadapor especialidad)***	**ATENCION EN EMERGENCIA** / **TOTAL ATENCIONES** EMERGENCIOLOGIA 6715 MEDICINA 10615 GINECO-OBS 4369 PEDIATRIA 10593 CIRUGIA 2065 TRAUMATOLOGIA 672				
1.h	**Compra de servicios emergencias** (Describir el número de casos por especialidades estimadas)	(número de atenciones de emergencias estimadas) NO SE COMPRA SERVICIOS DE EMERGENCIA				
1.i	**Atención Laboratorio** (Describir el número de exámenes estimados por tipo de patología)	**POLICLINICO CENTRAL**				

TIPO DE ANALISIS	PROYECCION GESTION 2017
HEMATOLOGICOS	15592
URIANALISIS	9684
SEROLOGICOS	12500
PARASITOLOGICOS	2710
BACTERIOLOGICOS	0
BIOQUIMICOS	30876
OTROS ANALISIS	0

HOSPITAL SETON – AMBULATORIOS

TIPO DE ANALISIS	PROYECCION GESTION 2017
HEMATOLOGICOS	10464

<table>
<tr><th colspan="2">DESCRIPCIÓN DE LA ACTIVIDAD</th><th>PROGRAMADO O PLANIFICADO</th><th>OBS</th></tr>
<tr><td></td><td></td><td>
<table>
<tr><td>URIANALISIS</td><td>7567</td></tr>
<tr><td>SEROLOGICOS</td><td>11642</td></tr>
<tr><td>PARASITOLOGICOS</td><td>3184</td></tr>
<tr><td>BACTERIOLOGICOS</td><td>4604</td></tr>
<tr><td>BIOQUIMICOS</td><td>39196</td></tr>
<tr><td>OTROS ANALISIS</td><td>83</td></tr>
</table>
HOSPITAL SETON –PACIENTES HOSPITALIZADOS
<table>
<tr><th>TIPO DE

ANALISIS</th><th>PROYECCION GESTION 2017</th></tr>
<tr><td></td><td></td></tr>
<tr><td>HEMATOLOGICOS</td><td>12996</td></tr>
<tr><td>URIANALISIS</td><td>4486</td></tr>
<tr><td>SEROLOGICOS</td><td>5973</td></tr>
<tr><td>PARASITOLOGICOS</td><td>3061</td></tr>
<tr><td>BACTERIOLOGICOS</td><td>2966</td></tr>
<tr><td>BIOQUIMICOS</td><td>32477</td></tr>
<tr><td>OTROS ANALISIS</td><td>184</td></tr>
</table>
POLICLINICO NORTE

EL POLICLINICO NORTE TRABAJARA SOLO CON LA TOMA DE MUESTRAS
</td><td></td></tr>
<tr><td>1.j</td><td>Compra de servicios laboratorio
(Describir el número de exámenes estimados por patología)</td><td>(número de casos estimados)

*Pruebas tiroideas, anticuerpos antinucleares (ANA,ANCA, ENAPROFILE, CROSSMATCH, DOSIFICACION TRACOLIMUS) (Lab. UNIVERSO)</td><td></td></tr>
<tr><td>1.k</td><td>Atención Imagenología
(Describir el número de casos programados por tipo de examen)</td><td>
<table>
<tr><th></th><th colspan="3">PROYECCION GESTION 2017</th></tr>
<tr><th>SERVICIO DE IMAGENOLOGIA</th><th>POLICLINICO CENTRAL</th><th>HOSPITAL SETON</th><th>POLICLINICO NORTE</th></tr>
<tr><td>RAYOS X</td><td>14011</td><td>11150</td><td>403</td></tr>
<tr><td>ECOGRAFIA</td><td>4800</td><td>7614</td><td>3200</td></tr>
<tr><td>TOMOGRAFIA</td><td></td><td>1200</td><td></td></tr>
<tr><td>MAMOGRAFIA</td><td>889</td><td>0</td><td></td></tr>
<tr><td colspan="4">OTROS ESTUDIOS DE DIAGNOSTICO</td></tr>
<tr><td>ENDOSCOPIA</td><td></td><td>906</td><td></td></tr>
<tr><td>ELECTROENCEFALOGRAFIA</td><td></td><td>414</td><td></td></tr>
<tr><td>ELECTROCARDIOGRAMA</td><td>2383</td><td>2119</td><td>58</td></tr>
</table>
</td><td></td></tr>
<tr><td>1.l</td><td>Compra de servicios Imagenología
(Describir el número de casos</td><td>(número de atención hospitalarias planificadas)

RESONANCIA MAGNETICA
TOMOGRAFIAS DE COHERENCIA OPTICA (OCT)
GAMAGRAFIAS
ECOGRAFIAS OCULARES</td><td></td></tr>
</table>

<table>
<tr><th colspan="2">DESCRIPCIÓN DE LA ACTIVIDAD</th><th>PROGRAMADO O PLANIFICADO</th><th>OBS</th></tr>
<tr><td></td><td>estimados por especialidades, servicio y patología)</td><td></td><td></td></tr>
<tr><td>1.m</td><td>Farmacia (hospitalización)
(Describir la cantidad programada de medicamentos de los 10 más importantes y 5 de los medicamentos controlados)</td><td>
<table>
<tr><th>SERVICIO</th><th>PROYECCION DE RECETAS GESTION 2017</th></tr>
<tr><td>MEDICINA</td><td>22682</td></tr>
<tr><td>CIRUGIA</td><td>9457</td></tr>
<tr><td>GINE-OBSTETRICIA</td><td>4804</td></tr>
<tr><td>PEDIATRIA-NEONATOLOGIA</td><td>11556</td></tr>
<tr><td>EMERGENCIAS</td><td>8083</td></tr>
<tr><td>ODONTOLOGIA</td><td>42</td></tr>
<tr><td>OTROS SERVICIOS</td><td>5662</td></tr>
</table>
</td><td></td></tr>
<tr><td>1.n</td><td>Farmacia (Consulta externa)
(Describir la cantidad programada de medicamentos de los 10 más importantes y 5 de los medicamentos controlados)</td><td>
<table>
<tr><th>SERVICIO</th><th>PROYECCION DE RECETAS GESTION 2017</th></tr>
<tr><td>MEDICINA</td><td>132052</td></tr>
<tr><td>CIRUGIA</td><td>18926</td></tr>
<tr><td>GINE-OBSTETRICIA</td><td>7742</td></tr>
<tr><td>PEDIATRIA</td><td>23698</td></tr>
<tr><td>ODONTOLOGIA</td><td>1379</td></tr>
<tr><td>OTROS SERVICIOS</td><td>3999</td></tr>
</table>
POLICLINICO NORTE
<table>
<tr><th>SERVICIO</th><th>PROYECCION DE RECETAS GESTION 2017</th></tr>
<tr><td>MEDICINA</td><td>3098</td></tr>
<tr><td>GINE-OBSTETRICIA</td><td>1047</td></tr>
<tr><td>PEDIATRIA</td><td>1479</td></tr>
<tr><td>ODONTOLOGIA</td><td>225</td></tr>
</table>
</td><td></td></tr>
<tr><td>1.o</td><td>Compra de medicamentos extra vademécum (hospitalización)
(Describir la cantidad porcentual de compra de medicamentos de los 10 más importantes)</td><td>
<table>
<tr><th>HOSPITALIZACION</th><th></th><th></th><th></th><th></th><th></th></tr>
<tr><th>MEDICAMENTO</th><th>CONCENT.</th><th>ESP. TEC</th><th>CANTIDAD A PEDIR</th><th>PRECIO UNITARIO</th><th>PRECIO TOTAL</th></tr>
<tr><td>Transtuzumab</td><td>440mg</td><td>Ampolla</td><td>6.50</td><td>15500.000</td><td>100,750.00</td></tr>
<tr><td>Transtuzumab</td><td>150mg</td><td>Ampolla</td><td>6.50</td><td>5525.000</td><td>35,912.50</td></tr>
<tr><td>Bortezomib</td><td>3,5 mg</td><td>Ampolla</td><td>6.50</td><td>12000.000</td><td>78,000.00</td></tr>
<tr><td>Rituximab</td><td>500 mg</td><td>Ampolla</td><td>13.00</td><td>19250.000</td><td>250,250.00</td></tr>
<tr><td>Rituximab</td><td>100 mg</td><td>Ampolla</td><td>26.00</td><td>19250.000</td><td>500,500.00</td></tr>
<tr><td>Azacitidina</td><td>100 mg</td><td>Frasco ampolla</td><td>91.00</td><td>6300.000</td><td>573,300.00</td></tr>
<tr><td>Lenalidomida</td><td>25 mg</td><td></td><td>7.80</td><td>63391.600</td><td>494,454.48</td></tr>
</table>
</td><td></td></tr>
<tr><td>1.p</td><td>Compra de</td><td></td><td></td></tr>
</table>

<table>
<tr><th colspan="2">DESCRIPCIÓN DE LA ACTIVIDAD</th><th>PROGRAMADO O PLANIFICADO</th><th>OBS</th></tr>
<tr><td></td><td>medicamentos extra vademécum (consulta externa)
(Describir la cantidad estimada de compra de medicamentos de los 10 más importantes)</td><td>
<table>
<tr><td>CONSULTA EXTERNA</td><td></td><td></td><td></td><td></td><td></td></tr>
<tr><td>MEDICAMENTO</td><td>CONCENT.</td><td>ESP. TEC</td><td>CANTIDAD A PEDIR</td><td>PRECIO UNITARIO</td><td>PRECIO TOTAL</td></tr>
<tr><td>Lamotrigina</td><td>100mg</td><td>Comprimido</td><td>2,340.00</td><td>2.500</td><td>5,850.00</td></tr>
<tr><td>Levitirazetam</td><td>100mg</td><td>Comprimido</td><td>1,170.00</td><td>5.350</td><td>6,259.50</td></tr>
<tr><td>Topiramato</td><td>100mg</td><td>Comprimido</td><td>1,170.00</td><td>4.850</td><td>5,674.50</td></tr>
<tr><td>Mesalazina</td><td>1 g</td><td>Sobre</td><td>1,170.00</td><td>16.000</td><td>18,720.00</td></tr>
</table>
</td><td></td></tr>
<tr><td>1.q</td><td>Insumos médicos y reactivos de laboratorio (Describir la cantidad estimada de insumos y reactivos los 10 más importantes)</td><td>REACTIVOS E INSUMOS PARA:
• LABORATORIO
• PATOLOGIA
• ENFERMERIA</td><td></td></tr>
<tr><td>1.r</td><td>Aplicación de Modelo SAFCI</td><td></td><td></td></tr>
<tr><td>1.s</td><td>Funcionamiento de Comités
(Describir los comités a conformarse)</td><td>(describir los comités que se conformarán en el establecimiento de salud)
<table>
<tr><td colspan="2">PARA LA GESTION DE CALIDAD</td></tr>
<tr><td>ESTABLECIMIENTO DE SALUD</td><td>COMITES</td></tr>
<tr><td>HOSPITAL SETON (14)</td><td>o COMITÉ DE GESTION DE CALIDAD Y ACREDITACION
o COMITÉ DE EXPEDIENTE CLINICO Y AUDITORIA MEDICA
o COMITÉ DE EDUCACION SANITARIA
o COMITÉ DE ENSEÑANZA E INVESTIGACION
o COMITÉ DE FARMACIA Y TERAPEUTICA
o COMITÉ DE HEMOVIGILANCIA
o COMITÉ DE LACTANCIA MATERNA
o COMITÉ DE CONTINGENCIA EN SALUD (COES)
o COMITÉ DE VIGILANCIA EPIDEMIOLOGICA
- Subcomité de Infecciones Intrahospitalarias (IAAS)</td></tr>
</table>
</td><td></td></tr>
</table>

<table>
<tr><th colspan="2">DESCRIPCIÓN DE LA ACTIVIDAD</th><th>PROGRAMADO O PLANIFICADO</th><th>OBS</th></tr>
<tr><td></td><td></td><td>
<table>
<tr><td></td><td>- Subcomité de Bioseguridad
- Subcomité de Manejo de Residuos Hospitalarios
- Subcomité de Análisis de la Información
o COMITÉ DE SEGURIDAD INDUSTRIAL</td></tr>
<tr><td>POLICLINICO CENTRAL (5)</td><td>o COMITÉ DE GESTION DE CALIDAD Y ACREDITACION
o COMITÉ DE EXPEDIENTE CLINICO Y AUDITORIA MEDICA
o COMITÉ DE LACTANCIA MATERNA
o COMITÉ DE VIGILANCIA EPIDEMIOLOGICA
o COMITÉ DE SEGURIDAD INDUSTRIAL</td></tr>
<tr><td>POLICONSULTORIO NORTE (4)</td><td>o COMITÉ DE GESTION DE CALIDAD Y ACREDITACION
o COMITÉ DE EXPEDIENTE CLINICO Y AUDITORIA MEDICA
o COMITÉ DE LACTANCIA MATERNA
o COMITÉ DE VIGILANCIA EPIDEMIOLOGICA</td></tr>
<tr><td colspan="2">PARA LA ATENCION INTEGRAL Y MULTIDISCIPLINARIO DE ENFERMEDADES TRANSMISIBLES Y NO TRANSMISIBLES</td></tr>
<tr><td>HOSPITAL SETON (3)</td><td>o VIH/CHAGAS/TOXOPLASMOSIS
o TBC
o RABIA</td></tr>
<tr><td>POLICLINICO CENTRAL (2)</td><td>o ENFERMEDADES TRANSMISIBLES (En proceso de conformación)
o ENFERMEDADES NO TRANSMISIBLES (En proyección 2017)</td></tr>
</table>
</td><td></td></tr>
<tr><td>1.t</td><td>Actividades de Promoción y Prevención (Describir las actividades planificadas)</td><td></td><td></td></tr>
<tr><td>1.u</td><td>Capacitación y Gestión de la Investigación Científica (Describir las actividades</td><td></td><td></td></tr>
</table>

DESCRIPCIÓN DE LA ACTIVIDAD		PROGRAMADO O PLANIFICADO	OBS
	programadas)		

DESCRIPCIÓN DE LA ACTIVIDAD		PROGRAMADO O PLANIFICADO	OBSERVACIONES
2	**Gestión de la Calidad en los Servicios de Salud**		
2.a	**Manuales por elaborar** (Describir e identificar la propuesta de manuales)	Manuales de procesos y procedimientos de enfermería, el área de enfermería es un área crítica, por ende requiere de procesos y procedimientos escritos.	
2.b	**Reglamentos** (Describir e identificar la propuesta de reglamento)	Reglamento interno del personal de enfermería, no se cuenta con un reglamento de estas características que norme las diversas actividades y labores del personal de enfermería	Casi todas la áreas y funciones tienes reglamentos, esta unidad se enfocara en capacitar y el cumplimiento de los mismos
2.c	**Describir los Establecimientos de Salud programados para acreditación** (describir los establecimientos programados para evaluación y acreditación)	Se ha previsto la restructuración de los comités de evaluación y acreditación de: • Hospital Seton • Policlínico central • Policlínico Norte	Esta gestión, la Unidad de gestión de calidad se enfocara en la acreditación del polínico norte debido a sus características y por tener una mayor posibilidad de lograr la meta de acreditación.
2.d	**Capacitación** (Describir los cursos programados de capacitación por área)		
2.e	**(*)Sistemas Informáticos** (Describir el detalle de los sistemas informáticos planificados para la gestión)	(Describir los sistemas, programados)	

INFORME DE RENDICIÓN DE CUENTAS INICIAL 2017

<table>
<tr><th colspan="2">DESCRIPCIÓN DE LA ACTIVIDAD</th><th>PROGRAMADO O PLANIFICADO</th><th>OBSERVACIONES</th></tr>
<tr><td>3</td><td colspan="3">Administrativa y Financiera</td></tr>
<tr><td>3.a</td><td>Infraestructura
(Describir el número de solicitudes para refacción, modificación, ampliación o construcción de infraestructura)</td><td>
<table>
<tr><th>No.</th><th>DESCRIPCIÓN</th><th>PRESUPUESTO APROBADO</th><th>%</th></tr>
<tr><td>1</td><td>Cambio puerta acceso garaje H.S.</td><td>64.986,19</td><td>16,84</td></tr>
<tr><td>2</td><td>Depósito Final</td><td>225.614,41</td><td>58,45</td></tr>
<tr><td>3</td><td>Refacción Alero Hospital Seton</td><td>72.028,08</td><td>18,66</td></tr>
<tr><td>4</td><td>Remodelación letrero ingreso H.S.</td><td>23.343,20</td><td>6,05</td></tr>
<tr><td colspan="2">TOTALES</td><td>385.971,88</td><td>100,00</td></tr>
</table>
</td><td></td></tr>
<tr><td>3.b</td><td>Equipamiento
(Describir el número de solicitudes realizadas para la adquisición de equipos)</td><td>
<table>
<tr><th rowspan="2">PART.</th><th rowspan="2">DESCRIPCIÓN</th><th colspan="3">PRESUPUESTO APROBADO</th><th rowspan="2">%</th></tr>
<tr><th>ADM.</th><th>C.E.-HOSP.</th><th>TOTAL</th></tr>
<tr><td>43110</td><td>Equipo de Oficina y Muebles</td><td>80.710,00</td><td>7.111,00</td><td>87.821,00</td><td>1,62</td></tr>
<tr><td>43120</td><td>Equipo de Computación</td><td>61.835,00</td><td>34.740,00</td><td>96.575,00</td><td>1,78</td></tr>
<tr><td>43400</td><td>Equipo Médico y Laboratorio</td><td></td><td>4.570.487,00</td><td>4.570.487,00</td><td>84,24</td></tr>
<tr><td>43500</td><td>Equipo de Comunicación</td><td></td><td>31.900,00</td><td>31.900,00</td><td>0,59</td></tr>
<tr><td>43600</td><td>Equipo Educacional y Recreativo</td><td></td><td>635.794,00</td><td>635.794,00</td><td>11,72</td></tr>
<tr><td>43700</td><td>Otra Maquinaria y Equipo</td><td>3.271,00</td><td></td><td>3.271,00</td><td>0,06</td></tr>
<tr><td colspan="2">TOTAL ACTIVO FIJO</td><td>145.816,00</td><td>5.280.032,00</td><td>5.425.848,00</td><td>100,00</td></tr>
</table>
</td><td></td></tr>
<tr><td>3.c</td><td>Presupuesto Programado de Recursos</td><td>
<table>
<tr><th>PART.</th><th>DESCRIPCIÓN</th><th>PRESUPUESTO APROBADO</th><th>%</th></tr>
<tr><td>12200</td><td>VENTA DE BIENES Y SERVICIOS DE LAS ADM. PUBLICAS</td><td>3.652.816,00</td><td>2,54</td></tr>
<tr><td>15000</td><td>TASAS, DERECHOS Y OTROS INGRESOS</td><td>1.179.379,00</td><td>0,82</td></tr>
<tr><td>17000</td><td>CONTRIBUCIONES A LA SEGURIDAD SOCIAL</td><td>109.625.398,00</td><td>76,37</td></tr>
<tr><td>35000</td><td>DISMINUCION Y COBRO DE ACTIVOS FINANCIEROS</td><td>24.148.526,00</td><td>16,82</td></tr>
<tr><td>39000</td><td>INCREMENTO DE OTROS PASIVOS Y APORTES DE CAPITAL</td><td>4.932.436,00</td><td>3,44</td></tr>
<tr><td colspan="2">TOTAL PRESUPUESTO DE RECURSOS</td><td>143.538.555,00</td><td>100,00</td></tr>
</table>
</td><td></td></tr>
</table>

<table>
<tr><th colspan="2">DESCRIPCIÓN DE LA ACTIVIDAD</th><th>PROGRAMADO O PLANIFICADO</th><th>OBSERVACIONES</th></tr>
<tr><td></td><td></td><td></td><td></td></tr>
<tr><td>3.d</td><td>Presupuesto Programado de Gastos</td><td>
<table>
<tr><th>PART.</th><th>DESCRIPCIÓN</th><th>PRESUPUESTO APROBADO</th><th>%</th></tr>
<tr><td>10000</td><td>SERVICIOS PERSONALES</td><td>73.595.701,00</td><td>51,27</td></tr>
<tr><td>20000</td><td>SERVICIOS NO PERSONALES</td><td>15.061.992,00</td><td>10,49</td></tr>
<tr><td>30000</td><td>MATERIALES Y SUMINISTROS</td><td>30.075.845,00</td><td>20,95</td></tr>
<tr><td>40000</td><td>ACTIVOS REALES</td><td>9.450.141,00</td><td>6,58</td></tr>
<tr><td>60000</td><td>SERVICIOS DE LA DEUDA PUBLICA</td><td>6.614.872,00</td><td>4,61</td></tr>
<tr><td>70000</td><td>TRANSFERENCIAS</td><td>6.029.397,00</td><td>4,20</td></tr>
<tr><td>80000</td><td>IMPUESTOS, REGALIAS TASAS</td><td>474.866,00</td><td>0,33</td></tr>
<tr><td>90000</td><td>OTROS GASTOS</td><td>2.235.741,00</td><td>1,56</td></tr>
<tr><td colspan="2">TOTAL PRESUPUESTO DE GASTOS</td><td>143.538.555,00</td><td>100,00</td></tr>
</table>
</td><td></td></tr>
<tr><td>3.e</td><td>Proyectos Inversión</td><td>
<table>
<tr><th>Cant.</th><th>Detalle</th><th>Importe Bs.</th></tr>
<tr><td>2</td><td>Construcción de Galpones Almacenes Grales.</td><td>1.249.293,00</td></tr>
<tr><td>1</td><td>Equipo Arco en C</td><td>2.775.000,00</td></tr>
<tr><td colspan="2">TOTAL</td><td>4.024.293,00</td></tr>
</table>
</td><td></td></tr>
<tr><td>3.f</td><td>Procesos de contratación menor
(Describir la cantidad y los cinco procesos de contracción menor presupuestados)</td><td>Para la presente gestión, solicitaron 101 procesos de compra menor, como ejemplo citamos los siguientes:
<table>
<tr><th>Detalle</th><th>Importe Bs.</th></tr>
<tr><td>SERV. IMPLEMENTACION SISTEMA DE PERSONAL</td><td>20.000,00</td></tr>
<tr><td>SERV. CONTROL DE ROEDORES</td><td>20.000,00</td></tr>
<tr><td>SERV. MANTENIMIENTO DE EQUIPOS</td><td>20.000,00</td></tr>
<tr><td>SERV. ECOGRAFIAS ESPECIALES</td><td>50.000,00</td></tr>
<tr><td>ADQ.EQUIPO MEDICO E INSTRUMENTAL ODONTOLOGICO</td><td>37.845,50</td></tr>
</table>
</td><td></td></tr>
<tr><td>3.g</td><td>Procesos de contratación ANPE
(Describir la cantidad y los cinco procesos de contracción ANPE presupuestados)</td><td>Para la presente gestión, solicitaron 46 procesos de contratación ANPE, como ejemplo citamos los siguientes:
<table>
<tr><th>Detalle</th><th>Importe Bs.</th></tr>
<tr><td>REACTIVOS DE LABORATORIO POLI CENTRAL</td><td>300.000,00</td></tr>
<tr><td>PRODUCTOS QUIMICOS PARA QUIROFANO</td><td>451.889,00</td></tr>
<tr><td>SERVICIO DE LIMPIEZA</td><td>1.000.000,00</td></tr>
<tr><td>ADQ. PURIFICADOR DE AGUA</td><td>224.780,00</td></tr>
<tr><td>ADQ. DE VIVERES SECOS -ECONOMATO</td><td>150.000,00</td></tr>
</table>
</td><td></td></tr>
<tr><td>3.h</td><td>* Procesos de contratación por licitación pública nacional e internacional</td><td>Para la presente gestión, solicitaron 3 procesos de contratación por Licitación ANPE, como ejemplo citamos los siguientes:
<table>
<tr><th>Detalle</th><th>Importe Bs.</th></tr>
<tr><td>Construcción de Galpones Almacenes Grales.</td><td>1.249.293,00</td></tr>
</table>
</td><td></td></tr>
</table>

<table>
<tr><th colspan="2">DESCRIPCIÓN DE LA ACTIVIDAD</th><th>PROGRAMADO O PLANIFICADO</th><th>OBSERVACIONES</th></tr>
<tr><td></td><td>(Describir la cantidad y los cinco procesos de contracción programados)</td><td>
<table>
<tr><td>EQ.ENDOSCOPIA ALTA DEFINICION</td><td>2.071.555,00</td></tr>
<tr><td>ADQ. MATERIAL DE CURACION (QUIROFANO - ENFERMERIA)</td><td>2.400.000,00</td></tr>
</table>
</td><td></td></tr>
<tr><td>3.i</td><td>Recursos Humanos
(Recursos Humanos Programados en el ÁREA DE SALUD)</td><td>
<table>
<tr><th>AREA DE SALUD</th><th>N.</th></tr>
<tr><td>Médicos</td><td>107</td></tr>
<tr><td>Odontologos</td><td>8</td></tr>
<tr><td>Bioquímicos</td><td>9</td></tr>
<tr><td>Farmaceuticos</td><td>9</td></tr>
<tr><td>Enfermeras</td><td>50</td></tr>
<tr><td>Aux. de enfermeria</td><td>62</td></tr>
<tr><td>Aux. de consultorio</td><td>14</td></tr>
<tr><td>Profesionales de Apoyo</td><td>9</td></tr>
<tr><td>Técnicos</td><td>26</td></tr>
<tr><td>Personal de servicio</td><td>39</td></tr>
<tr><td>Trabajador en salud</td><td>29</td></tr>
<tr><td>TOTAL RR.HH. SALUD</td><td>362</td></tr>
</table>
</td><td></td></tr>
<tr><td>3.j</td><td>Recursos Humanos
(Recursos Humanos Programados en el ÁREA ADMINISTRATIVA)</td><td>
<table>
<tr><th>AREA ADMINISTRATIVA</th><th>N.</th></tr>
<tr><td>PROFESIONALES</td><td>9</td></tr>
<tr><td>TEC.SUPERIOR</td><td>2</td></tr>
<tr><td>SECRETARIAS</td><td>3</td></tr>
<tr><td>ADMINISTRATIVOS</td><td>8</td></tr>
<tr><td>AUX.ADMINISTRATIVOS</td><td>10</td></tr>
<tr><td>CHOFERESES</td><td>1</td></tr>
<tr><td>TOTAL RR.HH. ADMTIVOS.</td><td>33</td></tr>
</table>
</td><td></td></tr>
<tr><td>3.k</td><td>Capacitación
(Describir los cursos programados de capacitación por área)</td><td>
<table>
<tr><th>AREA DE SALUD</th><th>PPTO.</th></tr>
<tr><td>Capacitación Comites</td><td>15,000.00</td></tr>
<tr><td>Cap.seguridad Industrial</td><td>5,000.00</td></tr>
<tr><td>Cap.personal de laboratorio</td><td>9,000.00</td></tr>
<tr><td>Congreso Gastoelterologia</td><td>2,500.00</td></tr>
<tr><td>Cursos alimentacion y Nut.</td><td>1,500.00</td></tr>
<tr><td>Servicio de Enfermeria</td><td>19,752.00</td></tr>
<tr><td>Ser. Cap.personal de Quirofano</td><td>12,450.00</td></tr>
<tr><td>TOTAL</td><td>65,202.00</td></tr>
</table>
<table>
<tr><th>AREA ADMINISTRATIVA</th><th>PPTO.</th></tr>
<tr><td>Act.programas informaticos</td><td>50,000.00</td></tr>
<tr><td>Capacitación Externa</td><td>2,400.00</td></tr>
<tr><td>Curso codigo seg.social</td><td>500.00</td></tr>
<tr><td>TOTAL</td><td>52,900.00</td></tr>
</table>
</td><td></td></tr>
<tr><td>3.l</td><td>(*)Sistemas</td><td>(Describir los sistemas, programados)</td><td></td></tr>
</table>

DESCRIPCIÓN DE LA ACTIVIDAD		PROGRAMADO O PLANIFICADO	OBSERVACIONES
	Informáticos (Describir el detalle de los sistemas informáticos planificados para la gestión)		

DESCRIPCIÓN DE LA ACTIVIDAD		NUMERO DE CASOS PROGRAMADOS	OBSERVACIONES
4	**Auditorías** (Describir el detalle de las auditorías programadas)		
4.a	**Seguimientos** (Describir los seguimientos programados)		

No.	EMPRESA
1	INDATROP SA
2	BELLER NONTENEGRO MARCOS
3	ARANA DAZA M. HUMBERTO
4	AGRICULTURA Y AGRONEGOCIOS BIOSIS
5	PRODUCTOS ECO NATURALEZA
6	GIRONDA FERNANDEZ VIVIAN
7	AGENCIA DESPACHANTE DE ADUANA WAREHOUSE
8	LA MESON
9	MIER RIVAS ANGEL
10	EMPRESA EDITORIAL LA ULTIMA LLAMADA
11	FUNDACION CASA DE ACOGIDA PERSONAL DISCAPACIDAD
12	COPERSA Y ASOCIADOS
13	SOPROSA S.A.
14	ADARA SUITES APART HOTEL
15	UNIDAD DE ATENCION AL PACIENTE RENAL
16	MULTICELL SRL.

caja petrolera de salud

UNIDAD DE TRANSPARENCIA

ADMINISTRACIÓN DEPARTAMENTAL COCHABAMBA

INSTITUTO ONCOLÓGICO NACIONAL

INFORME

RENDICIÓN DE CUENTAS

INICIAL 2017

COCHABAMBA, 13 DE ABRIL DE 2017

caja petrolera de salud

RENDICIÓN PÚBLICA DE CUENTAS INICIAL 2017

caja petrolera de salud

Dr. Adela Villca Vásquez
DIRECTORA I.O.N. - C.P.S.

Lic. Oscar Pereira Beccar
JEFE ADM. CONTABLE I.O.N. - C.P.S.

RENDICION DE CUENTAS INICIAL 2017

GESTIÓN 2017

ANTECEDENTES

EL Instituto Oncológico Nacional, fundado el 12 de Julio de 1994 con el nombre de **Centro Oncológico Cochabamba** por sus socios, posteriormente es adquirido por la Caja Petrolera de Salud con el 100 % del paquete accionario, a partir del 01 de Agosto de 2002 se constituye en **Caja Petrolera de Salud – Centro Oncológico Cochabamba** según minuta de Transferencia de acciones del 31 de Julio de 2002.

Denominándose **INSTITUTO ONCOLOGICO NACIONAL - CAJA PETROLERA DE SALUD** el 20 de noviembre de 2002 mediante Resolución de Directorio No.52/2002.

OBJETIVO INSTITUCIONAL

- **El INSTITUTO ONCOLÓGICO NACIONAL CAJA PETROLERA DE SALUD,** tiene como objetivo primordial, **contribuir a mejorar la calidad de vida de la población enferma de Cáncer**, elevando su nivel de salud, mediante acciones integrales de promoción, prevención y rehabilitación, otorgadas en forma oportuna y eficiente.
- Viene desarrollando sus operaciones con autogestión económica y financiera. efectuando la atención a pacientes asegurados de toda la Caja Petrolera de Salud, en cumplimento al fortalecimiento 1% de aporte de las demás Administraciones.
- Para sus sostenimiento adicional se realiza la oferta de servicios a pacientes de otros Seguros a Corto Plazo, pacientes particulares por ser un Instituto de referencia a nivel Nacional e inclusive Internacional.

MISION

Somos una Institución de asistencia docencia e investigación científica que brinda atención en especialidades médico-oncológicas con tecnología de punta, eficiencia, eficacia, calidez, equidad y solidaridad.

VISION

Ser una Institución de salud multidisciplinaria, integral en prevención diagnóstico precoz, tratamiento y rehabilitación de enfermedades neoplásicas con infraestructura y equipamiento de última generación, personal altamente calificado y actualizado, en concordancia con las políticas nacionales, evolución y desarrollo internacional, en beneficio de la población boliviana.

ESPECIALIDADES

- **RADIOTERAPIA**
- **CIRUGIA ONCOLOGICA**
- **ONCOLOGIA CLINICA**
- **GINECOLOGIA ONCOLOGICA**
- **MASTOLOGIA ONCOLOGICA (MAMA Y PARTES BLANDAS)**
- **MEDICINA INTERNA Y CUIDADOS PALIATIVOS**
- **ANESTESIOLOGÍA TERAPIA DEL DOLOR**
- **HEMATOLOGIA Y HEMOTERAPIA ONCOLOGICA**
- **UROLOGÍA**
- **PATOLOGÍA ONCOLÓGICA**
- **LABORATORIO**

SERVICIOS DE SALUD

Consulta de Atención a Pacientes Oncológicos

Consulta Externa Oncológica
Hospitalización Oncológica

Entre las especialidades de atención tenemos

Cirugía Oncológica Ambulatoria (Menor.)
Cirugía Oncológica Con Internación (Cirugía de alta Complejidad).
Radioterapia Oncológica
Tratamiento de Quimioterapia
Medicina Interna y Cuidados Paliativos y Dolor
Anestesiología (Intervencionismos Invasivo, Manejo del Dolor)
Ginecología Oncológica (Mastología)
Urología
Hematología y Hemoterapia Oncológica.
Patología Oncológica

Servicios complementarios: Farmacia, Laboratorio, Trabajo Social, Cuidados Paliativos

RENDICION DE CUENTAS INICIAL 2017

ATENCIÓN EN SALUD

CONSULTA EXTERNA	OFERTADOS
RADIOTERAPIA	3367
CIRUGIA ONCOLOGICA	1729
GINECOLOGIA ONCOLOGICA	2911
ONCOLOGIA CLINICA	3221
MEDICINA INTERNA Y CIUDADOS PALIATIVOS	2506
HEMATOLOGIA	1406
UROLOGIA	1207
MÉDICOS DE GUARDIA	1100

ATENCIÓN EN HOSPITALIZACIÓN

ESPECIALIDADES	OFERTADOS
Medina Interna	1095
Cirugía Oncológica	730
Ginecología	365
Oncología Clínica	365
Otros (Hematologías, Urologías, Radioterapia)	730

ATENCIÓN LABORATORIO

AMBULATORIO	OFERTADOS
HEMATOLOGICOS	3.922
BIOQUIMICOS	12.383
HORMONAL	164
SEROLOGICO	137
MARCADOR	619
MICROBIOLOGICO	257
UROANALISIS	737
HECES	107

HOSPITALIZACION	OFERTADOS
HEMATOLOGICOS	709
BIOQUIMICOS	2.771
HORMONAL	24
SEROLOGICO	8
MARCADOR	31
MICROBIOLOGICO	101
UROANALISIS	144
HECES	34

RECETAS DESPACHADAS POR FARMACIA

CONSULTA EXTERNA	OFERTADOS
Oncología clínica	1,567
Cirugía	167
Ginecología	279
Radioterapia	615
Medicina interna	1,044
Anestesiología	10
Urología	143
Hematología	192
Medicina general	192
Otros	339

HOSPITALIZACIÓN	OFERTADOS
Oncología clínica	366
Cirugía	1,743
Ginecología	1,130
Radioterapia	906
Medicina interna	2,676
Anestesiología	543
Urología	213
Hematología	258
Medicina general	75
Otros	3

TRATAMIENTOS ONCOLÓGICOS

CIRUGÍAS	OFERTADOS
Cirugía Oncológica	135
Ginecología y Mastología Oncológica	78
Urología	9

QUIMIOTERAPIAS	OFERTADAS
Hospitalarios	293
Ambulatorios	749

RADIOTERAPIA	OFERTADOS
Acelerador	502
Cobalto	324
Braquiterapia	134

GESTIÓN DE CALIDAD

LISTA DE COMITÉS

- F.1. Comité de Gestión de Calidad y Acreditación
- F.2. Comité de Expediente Clínico y Auditoria
- F.3. Comité de Medico Administrativo
- F.4. Comité de Farmacia y Terapéutica
- F.5. Comité de Bioseguridad
- F.5.1. Sub - Comité de Infecciones Intrahospitalarias
- F.5.2. Sub Comité de Residuos Generados en el Establecimiento
- F.6. Comité Garantía de Calidad en Radioterapia
- F.7. Comité de Radioprotección
- F.8. Comité del Tumor
- F.9. Comité de Prestaciones
- F.10. Comité Mixto de Seguridad y Salud Ocupacional
- F.11. Comité de Hemovigilancia
- F.12. Comité de Enseñanza
- F.13. Comité de Análisis de la Información Intrahospitalaria.
- F.14. Comité de Apertura de Buzón

LÍNEA DE ACCIÓN

1: FORTALECIMIENTO INSTITUCIONAL DE LA GESTIÓN DE CALIDAD.

2: MEJORA CONTINUA DE LA CALIDAD DE LOS SERVICIOS.

3: AUDITORIAS EN SALUD PARA GARANTIZAR LA CONFORMIDAD DE LOS SERVICIOS.

4: EVALUACIÓN Y ACREDITACIÓN DE LOS ESTABLECIMIENTOS DE SALUD.

ADMINISTRACIÓN

RENDICION DE CUENTAS INICIAL 2017

PRESUPUESTO GESTION

20’408.899

20’408.899

RENDICION DE CUENTAS INICIAL 2017

PRESUPUESTO PROGRAMADO DE RECURSOS

PART	DESCRIPCIÓN	IMPORTE
12000	Ventas de bienes y servicios de las admin. publicas.	7.052.450
15900	Otros ingresos	84.767
17000	Contribuciones a la seguridad social.	10,850.792
35000	Disminuciones y cobros de otros activos financieros.	2.009.852
39000	ncremento de otros pasivos y aportes de capital	411.038
TOTAL		**20.408.899**

PRESUPUESTO PROGRAMADO DE GASTOS

PART	DESCRIPCIÓN	IMPORTE
10000	Servicios personales	9.327.810
20000	Servicios no personales	2.888.185
30000	Materiales y suministros.	5.148.928
40000	Activos reales	1.059.898
60000	Servicios de deuda publica	470.465
70000	Transferencias	596.794
80000	Impuestos regalías y tasas	916.819
TOTAL		**20.408.899**

PROYECTOS INVERSIÓN

Se tiene programando como proyecto de inversión la compra de un equipo de **Acelerador Lineal** para tratamientos de radioterapia a través de Oficina Nacional. De la misma manera se viene regularizando a través de oficina nacional mediante justificaciones técnicas el **Proyecto de ampliación de la unidad de terapia intensiva, quirófano, salas de aislamientos, consultorios médicos, ambientes administrativos y otros.**	Costo estimado de **Bs. 41,760,000.00** En busca de financiamiento

RENDICION DE CUENTAS INICIAL 2017

PROCESOS DE CONTRATACIÓN MENOR

• ACTUALIZACION Y SOPORTE TECNICO SISTEMA DE PLANIFICACION MIRS	48,720
• ADQUISICION DE BALANZA ANALITICA DIGITAL PARA LA UNIDAD DE PATOLOGIA DEL ION-CPS	11,600
• ADQUISICION DE EQUIPOS PARA LA UNIDAD DE LABORATORIO DEL ION-CPS	8,487
• ADQUYISICION DE MATERIALES PARA LA UNIDAD DE LABORATORIO DEL ION-CPS	10,389
• ADQUISICION DE REACTVOS DE TIPIFICACION SANGUINEA PARA EL SERVICIO TRANSFUSIONAL DEL ION-CPS	4,275
• COMPRA DE SERVICIOS DE CORTES TOMOGRAFICOS PARA EL ION-CPS	10,000
• ADQUISICION DE MATERIAL DE LIMPIEZA PARA STOCK DE ALMACEN GESTION 2017	27,002
• ADQUISICION DE VIVERES PARA STOCK DE ALMACEN 1ER SEMESTRE 2017	10,089
• ADQUISICION DE PAPEL DE ESCRITORIO PARA STOCK DE ALMACEN GESTION 2017	5,627
• ADQUISICION DE REACTIVOS PARA LA UNIDAD DE PATOLOGIA DEL ION-CPS	21,880
• ADQUISICION DE MATERAL DE ESCRITORIO PARA STOCK ALMACENES ION-CPS GESTION 2017	16,095
• IMPRESIÓN DE FORMULARIOS PARA STOCK DE ALMACEN GESTION 2017	13,784
• ADQUISICION DE COMBUSTIBLE A REQUERIMIENTO GESTION 2017	8,900
• ADQUISICION DE MATERIALES PARA LA UNIDAD DE PATOLOGIA DEL ION-CPS	8,690

• MANTENIMIENTO Y RAPARACION DE FOTOCOPIADORA CANON IR 2525	3,850
• MANTENIMIENTO DE VAGONETA VW DEL ION	1,400
• ADQUISICION DE MATERIAL ELECTRICO PARA STOCK DE ALMACEN GESTION 2017	1,315
• DOTACION DE OXIGENO A REQUERIMIENTO (EN TUBOS DE 6M3) PARA EL ION-CPS GESTION 2017 (RECURRENTE)	20,000
• SUSCRIPCION DE MATUTINO DIARIO DE CIRCULACION NACINAL Y LOCAL PARA EL ION-CPS GESTION 2017 (RECURRENTE)	3,400
• CONTRATACION DE SERVICIOS DE SEGURIDAD PRIVADA PARA EL ION-CPS GESTION 2017 (RECURRENTE)	45,600
• CONTRATACION DE SERVICIOS DE TOMOGRAFIAS PARA EL ION-CPS GESTION 2017 (RECURRENTE)	40,000
• PROVISION DE LECHE A REQUERIMIENTO PARA EL ION-CPS GESTION 2017 (RECURRENTE)	20,000
• PROVISION DE CARNE DE RES A REQUERIMIENTO PARA EL ION-CPS GESTION 2017 (RECURRENTE)	20,000
• PROVISION DE CARNE DE POLLO A REQUERIMIENTO PARA EL ION-CPS GESTION 2017 (RECURRENTE)	19,000
• SERVICIOS DE COURRIER PARA EL ION-CPS GESTION 2017 (RECURRENTE)	11,705
• PROVISION DE PAN A REQUERIMIENTO PARA EL ION-CPS GESTION 2017 (RECURRENTE)	3,500
• COMPRA DE SERVICIOS DE PASAJES AEREOS AL INTERIOR DEL PAIS PARA EL ION-CPS GESTION 2017 (RECURRENTE)	27,455
• PROVISION DE VERDURAS A REQUERIMIENTO PARA EL ION-CPS)	29,500

RENDICION DE CUENTAS INICIAL 2017

PROCESOS DE CONTRATACIÓN ANPE

• COMPRA DE SERVICIOS DE INSTALACION RED DE GAS PARA EL ION-CPS.	52.500
• ADQUISICION DE REACTIVOS PARA LA UNIDAD DE LABORATORIO DEL ION-CPS	372.172
• COMPRA DE SERVICIOS DE MANTENIMIENTO PREVENTIVO PARA EQUIPOS MEDICOS DEL ION-CPS	390.500
• ROPA DE TRABAJO PARA EL PERSONAL DEL INSTITUTO ONCOLOGICO NACIONAL ? CPS	66.000
• ADQUISICION DE MATERIALES PARA BRAQUITERAPIA DEL ION-CPS	162.020
• COMPRA DE REPUESTOS PARA EQUIPOS MEDICOS Y DE RADIOTERAPIA DEL ION-CPS.	180.000
• COMPRA DE CERROBEND PARA LA UNIDAD DE RADIOTERAPIA DEL ION-CPS	154.000
• ADQUISICION DE MATERIALES PARA FARMACIA DEL ION-CPS.	300.000
• ADQUISICION DE MEDICAMENTOS PARA FARMACIA DEL ION-CPS.	100.000
• ADQUISICION EQUIPOS DE COMPUTACION PARA EL ION-CPS	56.389
• COMPRA DE BOMBA DE INFUSIÓN PERISTALTICAS PARA LA UNIDAD DE ENFERMERIA DEL ION-CPS	62.160
• SISTEMA PARA CONTROL DE CALIDAD PARA DOSIMETRÍA ABSOLUTA PARA EL ION-CPS	732.170
• COMPRA DE SECADORA DE ROPA INDUSTRIAL PARA LA UNIDAD DE LAVANDERIA DEL ION-CPS	50.925
• CONTRATACION DE SERVICIOS DE PUBLICIDAD RADIAL PARA EL ION-CPS	60.000

PROCESOS DE CONTRATACIÓN POR LICITACIÓN PÚBLICA NACIONAL E INTERNACIONAL

• PROCESOS COMPRA DE MEDICAMENTOS.	2.504.659.20 Bs

RECURSOS HUMANOS

RENDICION DE CUENTAS INICIAL 2017

ESTRUCTURA FUNCIONAL ACTUAL (AREA DE SALUD Y ADMINISTRATIVO)

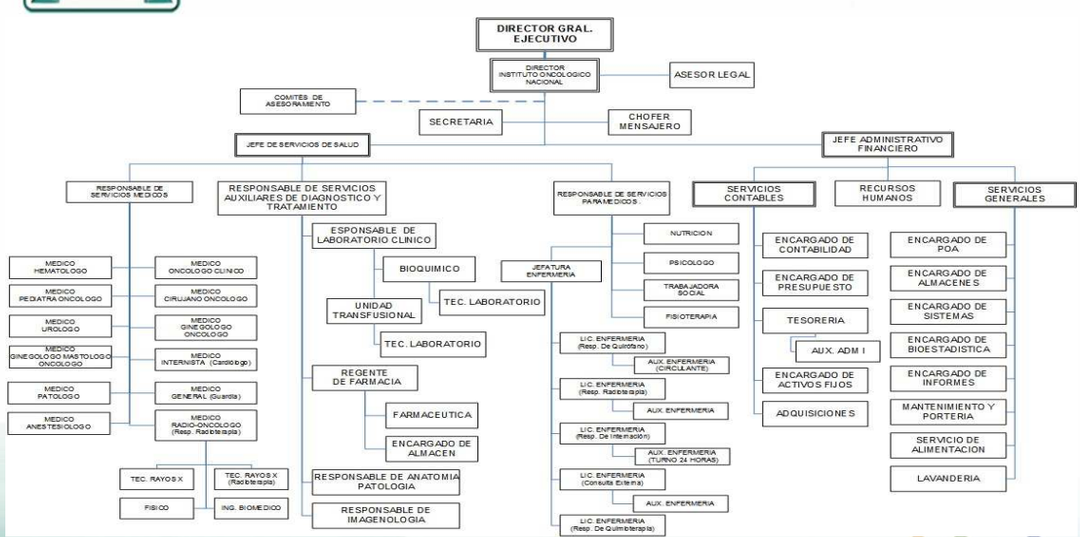

RENDICION DE CUENTAS INICIAL 2017

PERSONAL DE SALUD CON ITEM

Dirección ION - CPS	1
Medico Radiooncólogo	2
Medico Imagenólogo	1
Médico Cirujano Oncólogo	2
Médico Oncólogo Clínico	2
Medico Ginecólogo Oncólogo	2
Médico Internista	2
Medico Anestesiólogo	1
Medico Hematólogo	1
Medico Urólogo	1
Medico Anatomopatologo	1
Médico General	2
Medico Cirujano Gástrico	1
Total……	**19**

Trabajo Social	1
Farmacéutica	2
Laboratorio	1
Jefa de Enfermeras	1
Lic. en Enfermería	7
Aun. En Enfermería	8
Físico Medico	2
Ingeniero Biomédico	1
Tec. Rayos x	7
Tec. Patología	1
Aux. Adm. I (informs)	1
Aux. Adm. I (enc. Sistemas, Mant. Y RRHH)	1
Aux. Oficina. I (Caja y Resp. POA)	1
Aux. Ofic. I (Resp. Alm. y Chofer Mensajero)	2
Aux. Servicio i (Lavandería y Cocina)	4
Aux. Servicio i (Portero y Jardinero)	1
Total……	**42**

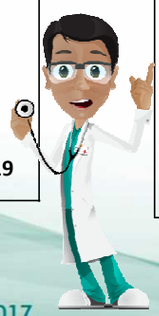

PERSONAL DE SALUD 61

RENDICION DE CUENTAS INICIAL 2017

PERSONAL ADMINISTRATIVO CON ITEM

Jefe Administrativo Contable	1
Auxiliar Contable	1
Auxiliar Contable	1
Abogado	1
Auxiliar Administrativo II (Adquisiciones)	1
Total……	**5**

RENDICION DE CUENTAS INICIAL 2017

PERSONAL EN SALUD A CONTRATO

Médico general	1
Auxiliar laboratorio	1
Tec. Rayos X	2
Tec. Unidad Transfusional	1
Lic. Enfermería	1
Aux. Enfermería	3
Tec. Bioestadistico, Aux. de sistemas.	1
Aux. de serv. en salud (Secretaria)	1
Aux. de lavandería y cocina	1
Total……	**12**

ACTUALIZACIÓN CONTINUA RRHH

OPERACIONES	DESCRIPCION	RECURSOS HUMANOS
CAPACITACIÓN	RESPONSABILIDAD DE LA GESTIÓN PÚBLICA.	PERSONAL DEL ION
SISTEMAS INFORMÁTICOS	SISTEMA DE COTIZACIÓN Y LIQUIDACIÓN DE CUENTAS (PACIENTES PARTICULARES)	PRUEBAS Y CAPACITACIÓN ANÁLISIS Y DESARROLLO, INTEGRACIÓN CON UNIDADES (ENFERMERÍA, FARMACIA, CAJA).
CAPACITACIÓN	AUTO EVALUACIÓN HOSPITALES DE SALUD EN GESTIÓN DE CALIDAD	COMITÉ A AUTOEVALUACIÓN Y ACREDITACIÓN

UNIDAD LEGAL

ASESORIA LEGAL

CASOS	NUMERO DE CASOS	OBSERVACIONES
11	PROCESOS COACTIVOS EN TRAMITE JUDICIAL	**EN TRAMITE**
	INICIO DE PROCESOS COACTIVOS A REQUERIMIENTO DEL PERSONAL ADMINISTRATIVO	**POR INICIAR**
1	EN PROCESO DE COBRANZA INICIADO POR SENASIR AL ION POR 119.004.39 Bs	**EN TRAMITE**
1	FALLO EN FAVOR DEL ION DE UN AMPARO CONSTITUCIONAL DE REINCORPORACIÓN LABORAL	**CONCLUIDO CON SENTENCIA**

ANEXOS

CAPACITACIÓN

PRESENTACIÓN INFORME

RENDICION DE CUENTAS INICIAL 2017

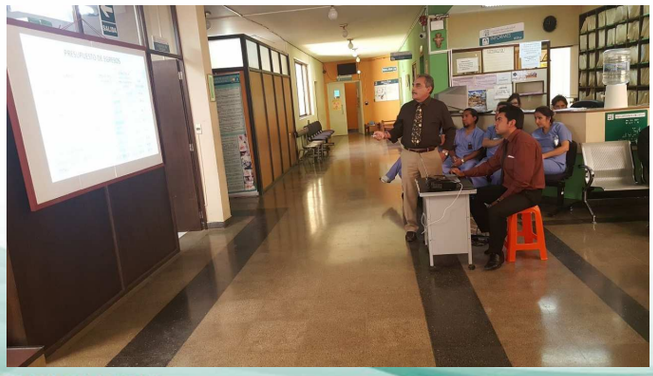

RENDICION DE CUENTAS INICIAL 2017

TODO LO QUE SE HACE SE PUEDE MEDIR,

SOLO SI SE MIDE SE PUEDE CONTROLAR,

SOLO SI SE CONTROLA SE PUEDE MEJORAR

¡MUCHAS GRACIAS!

caja petrolera de salud

UNIDAD DE TRANSPARENCIA

ADMINISTRACIÓN DEPARTAMENTAL COCHABAMBA

INSTITUTO ONCOLÓGICO NACIONAL

MATRIZ DEL INFORME DE RENDICIÓN DE CUENTAS INICIAL 2017

COCHABAMBA, 13 DE ABRIL DE 2017

FORMATO DE RENDICIÓN DE CUENTAS INICIAL 2017

	DESCRIPCIÓN DE LA ACTIVIDAD	PROGRAMADO O PLANIFICADO	OBSERVACIONES
1	**Atención en Salud**		
1.a	**Consulta Externa:** RADIOTERAPIA CIRUGIA ONCOLOGICA GINECOLOGIA ONCOLOGICA ONCOLOGIA CLINICA MEDICINA INTERNA Y CIUDADOS PALIATIVOS HEMATOLOGIA UROLOGIA MÉDICOS DE GUARDIA	(consultas ofertadas) 3367 1729 2911 3221 2506 1406 1207 1100	Se atiende consultas nuevas en 40 minutos y las consultas repetidas en 20 minutos.
1.b	**Compra de servicios Consulta Externa**	NO SE APLICA.	
1.c	**Atención SUMI** (número de casos programados)	NO SE APLICA.	
1.d	**Atención SSPAM** (número de casos programados)	NO SE APLICA.	
1.e	**Hospitalización** (Describir la cantidad programada por especialidades) Medina Interna Cirugía Oncológica Ginecología Oncología Clínica Otros (Hematologías, Urologías, Radioterapia)	(Número de camas ofertadas 9) **Total 3285** 1095 730 365 365 730	
1.f	**Compra de servicios hospitalarios** (Describir el número de casos estimados por especialidad)	(número de atenciones hospitalarias estimadas) Según urgencia médica por complejidad.	
1.g	**Servicios de Emergencia** (Describir la cantidad estimadapor especialidad)	Según urgencia médica por complejidad.	
1.h	**Compra de servicios emergencias** (Describir el número de casos por especialidades estimadas)	Según urgencia médica por complejidad.	

	DESCRIPCIÓN DE LA ACTIVIDAD	PROGRAMADO O PLANIFICADO	OBSERVACIONES
1.i	**Atención Laboratorio** **AMBULATORIO** HEMATOLOGICOS BIOQUIMICOS HORMONAL SEROLOGICO MARCADOR MICROBIOLOGICO UROANALISIS HECES **HOSPITALIZACION** HEMATOLOGICOS BIOQUIMICOS HORMONAL SEROLOGICO MARCADOR MICROBIOLOGICO UROANALISIS HECES	A SOLICITUD 3922 12383 164 137 619 257 737 107 709 2771 24 8 31 101 144 34	Laboratorio inicio actividades el 2016
1.j	**Compra de servicios laboratorio** (Describir el número de exámenes estimados por patología)	A SOLICITUD POR COMPLEJIDAD DEL CASO.	
1.k	**Atención Imagenología** RX AMBULATORIAS RX HOSPITALIZACION	A SOLICITUD 1,551 188	**Desde este año el ION cuenta con medio tiempo de trabajo de médico Imagenólogo**
1.l	**Compra de servicios Imagenología** TOMOGRAFIA MAMOGRAFIA ESTUDIOS DE PATOLOGÍAS	A SOLICITUD. 120 60 880	**Por su complejidad las patologías oncológicas requieren exámenes complementarios**
1.m	**Farmacia Medicamentos** FILGASTRIM PACLITAXEL MORFINA CLORHIDRATO 10 mg. DOCETAXEL GENCITABINE CAPECITABINE CARBOPLATINO CISPLATINIO HEPARINA DE BAJO PESO Y OTROS OTROS	 22% 16% 9% 8% 8% 8% 5% 5% 4% 3% 12%	La Proyección se ve afectada por Recortes presupuestarios
1.n	**Farmacia** (Materiales)		

DESCRIPCIÓN DE LA ACTIVIDAD		PROGRAMADO O PLANIFICADO	OBSERVACIONES
	EQUIPO PARA BOMBA DE INFUSION AMBAR PLACAS RADIOGRAFICAS 14*17 CODONICS CATETER CELSITE RECARGA DE GIA 80 PLACAS RADIOGRAFICAS 11*14 CODONICS SUTURA CIRCULAR 28 mm SUTURA CIRCULAR 34mm JERINGAS DESECHABLES 20cc. GASA DE 100 YARDAS LLAVE DE TRES VIAS C/E GUANTES DESECHABLES * 100 OTROS	13% 6% 6% 6% 6% 4% 4% 3% 3% 3% 46 %	La proyección se ve afectada por recortes presupuestarios.
1.c	**Compra de medicamentos extra vademécum** (hospitalización) (Describir la cantidad porcentual de compra de medicamentos de los 10 más importantes)	A SOLICITUD.	**Se hacen a solicitud del medico tratante, del paciente y aprobacion del Comité de Farmacia Tearpeutica del ION.**
1.p	**Compra de medicamentos extra vademécum** (consulta externa) (Describir la cantidad estimada de compra de medicamentos de los 10 más importantes)	A SOLICITUD.	Se hacen a solicitud del medico tratante, del paciente y aprobacion del Comité de Farmacia Tearpeutica del ION.
1.c	**Insumos médicos y reactivos de laboratorio** (Describir la cantidad estimada de insumos y reactivos los 10 más importantes)	• ADQUISICION DE MATERIALES PARA PATOLOGIA DEL ION-CPS. • ADQUISICION DE MEDICAMENTOS PARA EL INSTITUTO ONCOLOGICO NACIONAL - CPS COCHABAMBA DESIERTOS	
1.r	**Aplicación de Modelo SAFCI**		
1.s	**Funcionamiento de Comités** (Describir los comités a conformarse)	F.1. Comité de Gestión de Calidad y Acreditación F.2. Comité de Expediente Clínico y Auditoria F.3. Comité de Medico Administrativo F.4. Comité de Farmacia y Terapéutica	

DESCRIPCIÓN DE LA ACTIVIDAD		PROGRAMADO O PLANIFICADO	OBSERVACIONES
		F.5. Comité de Bioseguridad F.5.1. Sub - Comité de Infecciones Intrahospitalarias F.5.2. Sub Comité de Residuos Generados en el Establecimiento F.6. Comité Garantía de Calidad en Radioterapia F.7. Comité de Radioprotección F.8. Comité del Tumor F.9. Comité de Prestaciones F.10. Comité Mixto de Seguridad y Salud Ocupacional F.11. Comité de Hemovigilancia F.12. Comité de Enseñanza F.13. Comité de Análisis de la Información Intrahospitalaria. F.14. Comité de Apertura de Buzón	
1.t	**Actividades de Promoción y Prevención** (Describir las actividades planificadas)	Realización de actividades atraves de las redes social de promociones y prevención.	
1.u	**Capacitación y Gestión de la Investigación Científica** (Describir las actividades programadas)		

DESCRIPCIÓN DE LA ACTIVIDAD		PROGRAMADO O PLANIFICADO	OBSERVACIONES
2	**Gestión de la Calidad en los Servicios de Salud**		
2.a	**Manuales por elaborar** (Describir e identificar la propuesta de manuales)	• **Protocolos médicos** • Manual de procesos y procedimientos de enfermería • Protocolos de Radioterapia	
2.b	**Reglamentos** (Describir e identificar la propuesta de reglamento)	• **Derechos y obligaciones del paciente**	
2.c	**Describir los Establecimientos**		

DESCRIPCIÓN DE LA ACTIVIDAD		PROGRAMADO O PLANIFICADO	OBSERVACIONES
3	**Administrativa y Financiera**		
3.a	**Infraestructura** (Describir el número de solicitudes para refacción, modificación, ampliación o construcción de infraestructura)	No se tiene	
3.b	**Equipamiento** (Describir el número de solicitudes realizadas para la adquisición de equipos)		
3.c	**Presupuesto Programado de Recursos**	12000 ventas de bienes y servicios de las admin. publicas. 15900 Otros Ingresos 17000 contribuciones a la seguridad social. 35000 disminuciones y cobros de otros activos financieros. 39000 incremento de otros pasivos y aportes de capital	7.052.450 84.767 10,850.792 2.009.852 411.038 **TOTAL 20.408.899**
3.d	**Presupuesto Programado de Gastos**	10000- servicios personales 20000- servicios no personales 30000-materiales y suministros. 40000- activos reales 60000- servicios de deuda publica 70000-transferencias 80000-impuestos regalías y tasas	9.327.810 2.888.185 5.148.928 1.059.898 470.465 596.794 916.819 **TOTAL 20.408.899**
3.e	**Proyectos Inversión**	Se vine canalizando a través de oficina nacional mediante justificaciones técnicas la adquisición de un equipo de acelerador Lineal No se tiene De la misma manera se viene regularizando a través de oficina nacional mediante justificaciones técnicas el proyecto de ampliación de la unidad de terapia intensiva, quirófano, salas de aislamientos, consultorios médicos, ambientes administrativos y otros.	Costo estimado de Bs. 41,760,000.00 En busca de financiamiento
3.f	**Procesos de contratación menor** (Describir la cantidad y los cinco procesos de contracción menor presupuestados)	• ACTUALIZACION Y SOPORTE TECNICO SISTEMA DE PLANIFICACION MIRS • ADQUISICION DE BALANZA ANALITICA DIGITAL PARA LA UNIDAD DE PATOLOGIA DEL ION-CPS • ADQUISICION DE EQUIPOS PARA LA UNIDAD DE LABORATORIO DEL ION-CPS • ADQUYISICION DE MATERIALES PARA LA UNIDAD DE LABORATORIO DEL ION-CPS • ADQUISICION DE REACTVOS DE TIPIFICACION SANGUINEA PARA EL SERVICIO TRANSFUSIONAL DEL ION-CPS • COMPRA DE SERVICIOS DE CORTES TOMOGRAFICOS PARA EL ION-CPS	48,720 11,600 8,487 10,389 4,275 10,000

DESCRIPCIÓN DE LA ACTIVIDAD		PROGRAMADO O PLANIFICADO	OBSERVACIONES
		• ADQUISICION DE MATERIAL DE LIMPIEZA PARA STOCK DE ALMACEN GESTION 2017	25,275
		• ADQUISICION DE VIVERES PARA STOCK DE ALMACEN 1ER SEMESTRE 2017	10,089
		• ADQUISICION DE PAPEL DE ESCRITORIO PARA STOCK DE ALMACEN GESTION 2017	5,627
		• ADQUISICION DE REACTIVOS PARA LA UNIDAD DE PATOLOGIA DEL ION-CPS	21,880
		• ADQUISICION DE MATERAL DE ESCRITORIO PARA STOCK ALMACENES ION-CPS GESTION 2017	16,095
		• IMPRESIÓN DE FORMULARIOS PARA STOCK DE ALMACEN GESTION 2017	13,784
		• ADQUISICION DE COMBUSTIBLE A REQUERIMIENTO GESTION 2017	8,900
		• ADQUISICION DE MATERIALES PARA LA UNIDAD DE PATOLOGIA DEL ION-CPS	8,690
		• MANTENIMIENTO Y RAPARACION DE FOTOCOPIADORA CANON IR 2525	3,850
		• MANTENIMIENTO DE VAGONETA VW DEL ION	1,400
		• ADQUISICION DE MATERIAL ELECTRICO PARA STOCK DE ALMACEN GESTION 2017	1,315
		• DOTACION DE OXIGENO A REQUERIMIENTO (EN TUBOS DE 6M3) PARA EL ION-CPS GESTION 2017 (RECURRENTE)	20,000
		• SUSCRIPCION DE MATUTINO DIARIO DE CIRCULACION NACINAL Y LOCAL PARA EL ION-CPS GESTION 2017 (RECURRENTE)	3,400
		• CONTRATACION DE SERVICIOS DE SEGURIDAD PRIVADA PARA EL ION-CPS GESTION 2017 (RECURRENTE)	45,600
		• CONTRATACION DE SERVICIOS DE TOMOGRAFIAS PARA EL ION-CPS GESTION 2017 (RECURRENTE)	40,000
		• PROVISION DE LECHE A REQUERIMIENTO PARA EL ION-CPS GESTION 2017 (RECURRENTE)	20,000
		• PROVISION DE CARNE DE RES A REQUERIMIENTO PARA EL ION-CPS GESTION 2017 (RECURRENTE)	20,000
		• PROVISION DE CARNE DE POLLO A REQUERIMIENTO PARA EL ION-CPS GESTION 2017 (RECURRENTE)	19,000
		• SERVICIOS DE COURRIER PARA EL ION-CPS GESTION 2017 (RECURRENTE)	11,705
		• PROVISION DE PAN A REQUERIMIENTO PARA EL ION-CPS GESTION 2017 (RECURRENTE)	3,500
		• COMPRA DE SERVICIOS DE PASAJES AEREOS AL INTERIOR DEL PAIS PARA EL ION-CPS GESTION 2017 (RECURRENTE)	27,455
		• PROVISION DE VERDURAS A REQUERIMIENTO PARA EL ION-CPS)	29,500
3.g	**Procesos de contratación ANPE** (Describir la cantidad y los cinco procesos de contracción ANPE presupuestados)	• COMPRA DE SERVICIOS DE INSTALACION RED DE GAS PARA EL ION-CPS.	52.500 Bs
		• ADQUISICION DE REACTIVOS PARA LA UNIDAD DE LABORATORIO DEL ION-CPS	372.172 Bs
		• COMPRA DE SERVICIOS DE MANTENIMIENTO PREVENTIVO PARA EQUIPOS MEDICOS DEL ION-CPS	390.500 Bs

DESCRIPCIÓN DE LA ACTIVIDAD		PROGRAMADO O PLANIFICADO	OBSERVACIONES
		• ROPA DE TRABAJO PARA EL PERSONAL DEL INSTITUTO ONCOLOGICO NACIONAL ? CPS • ADQUISICION DE MATERIALES PARA BRAQUITERAPIA DEL ION-CPS • COMPRA DE REPUESTOS PARA EQUIPOS MEDICOS Y DE RADIOTERAPIA DEL ION-CPS. • COMPRA DE CERROBEND PARA LA UNIDAD DE RADIOTERAPIA DEL ION-CPS • ADQUISICION DE MATERIALES PARA FARMACIA DEL ION-CPS. • ADQUISICION DE MEDICAMENTOS PARA FARMACIA DEL ION-CPS. • ADQUISICION EQUIPOS DE COMPUTACION PARA EL ION-CPS • COMPRA DE BOMBA DE INFUSIÓN PERISTALTICAS PARA LA UNIDAD DE ENFERMERIA DEL ION-CPS • SISTEMA PARA CONTROL DE CALIDAD PARA DOSIMETRÍA ABSOLUTA PARA EL ION-CPS • COMPRA DE SECADORA DE ROPA INDUSTRIAL PARA LA UNIDAD DE LAVANDERIA DEL ION-CPS • CONTRATACION DE SERVICIOS DE PUBLICIDAD RADIAL PARA EL ION-CPS	66.000 Bs 162.020 Bs 180.000 Bs 154.000 Bs 300.000 Bs 100.000 Bs 56.389 Bs 62.160 Bs 732.170 Bs 50.925 Bs 60.000 Bs
3.h	*** Procesos de contratación por licitación pública nacional e internacional** (Describir la cantidad y los cinco procesos de contracción programados)	• PROCESOS COMPRA DE MEDICAMENTOS.	2.504.659.20 Bs
3.i	**Recursos Humanos** (Recursos Humanos Programados en el ÁREA DE SALUD)	PERSONAL DE PLANTA Dirección CPS-ION Medico radioncologo Medico Imagenologo Médico cirujano oncólogo Médico oncólogo clínico Medico ginecólogo oncólogo Médico internista Medico anestesiólogo Medico hematólogo Medico urólogo Medico anatomopatologo Médico general Medico cirujano gástrico Trabajo social Farmacéutica Laboratorio Jefa de enfermeras Lic. en enfermería Aun. En enfermería Físico Ingeniero biomédico Tec. Rayos x	 1 2 1 2 2 2 2 1 1 1 1 2 1 1 2 1 1 7 8 2 1 7

DESCRIPCIÓN DE LA ACTIVIDAD		PROGRAMADO O PLANIFICADO	OBSERVACIONES
		Tec. Patologia Aux. Adm. I (informs) Aux. Adm. I (enc. Sistemas, mant. Y rrhh) Aux. Ofic. I (secretaria y enc. Poa) Aux. Ofic. I (enc. Alm. Y chofer mensajero) Aux. servicio i (lavandería y cocina) Aux. servicio i (portero y jardinero)	1 1 1 1 2 4 1 TOTAL 61 De Salud
		PERSONAL A CONTRATO Médico general Auxiliar laboratorio Tec. Rayos x Tec. Unidad Transfusional Lic. En enfermería Aux. En enfermería Tec bioestadistico Aux de sistemas. Aux. De serv. En salud (secretaria) Aux. De lavanderia y cocina	 1 1 2 1 1 3 1 1 1 Total 12 **CONTRATOS HASTA EL 31.12.2017**
3.j	**Recursos Humanos** (Recursos Humanos Programados en el ÁREA ADMINISTRATIVA)	Jefe administrativo contable Auxiliar contable Auxiliar contable Abogado Auxiliar administrativo ii (adquisiciones)	1 1 1 1 1 Total 5 Administrativos
3.k	**Capacitación** (Describir los cursos programados de capacitación por área)	RESPONSABILIDAD DE LA GESTIÓN PÚBLICA.	
3.l	**(*) Sistemas Informáticos** (Describir el detalle de los sistemas informáticos planificados para la gestión)	(Describir los sistemas, programados) SISTEMA DE COTIZACIÓN Y LIQUIDACIÓN DE CUENTAS (PACIENTES PARTICULARES)	Pruebas y Capacitación Análisis y desarrollo, integración con unidades (Enfermería, Farmacia, Caja).

DESCRIPCIÓN DE LA ACTIVIDAD		NUMERO DE CASOS	OBSERVACIONES
4.	**Legal** (Describir el número de procesos legales, por especialidades, el estado actual, montos recuperados y montos pagados por la entidad)	11 procesos en materia coactiva social	En trámites se tiene un proceso de cobranza de SENASIR al ION por 119.004.39 Bs
4.a	**Sumariante** (llenado solo Oficina Nacional) (Cantidad de procesos administrativos, por gestión, concluidos y en proceso)	(Administrativo)	(no aplica)
4.b	**Transparencia** (llenado solo Oficina Nacional) (Cantidad de recomendaciones)		(no aplica)

DESCRIPCIÓN DE LA ACTIVIDAD		NUMERO DE CASOS PROGRAMADOS	OBSERVACIONES
5	**Auditorías** (Describir el detalle de las auditorías programadas)		Ninguna
5.a	**Seguimientos** (Describir los seguimientos programados)		Ninguna