



caja petrolera de salud

“AUDIENCIA PÚBLICA DE RENDICIÓN DE CUENTAS INICIAL 2024”

SUB ZONAL YACUIBA





caja petrolera de salud

QUIENES SOMOS

La Caja Petrolera de Salud es una Institución de derecho público, con patrimonio propio y autonomía administrativa, legal y técnica, encargada de otorgar prestaciones en el régimen de Corto Plazo de la Seguridad Social.



caja petrolera de salud

AUTORIDADES

Dr. Jaime Juan Bernal Enríquez - Agente medico Sub Zonal Yacuiba

Dra. Aneth García Romero – Jefe Medico

Abg. Jorge Carlos Terceros Arellano – Asesor Legal

Cra. Mary Ruth Álvarez Padilla – Responsable Administrativa



MISIÓN



Brindar servicios integrales de salud, promoción, prevención, curación y rehabilitación, con capacidad resolutoria acorde a su capacidad instalada, con calidad y calidez a toda nuestra población protegida.



VISIÓN



Ser un establecimiento de salud de referencia por su capacidad resolutoria, acreditado y reconocido a nivel nacional, por brindar servicios de salud eficientes, de calidad con infraestructura y equipamiento médico óptimo, con unidades y/o servicios asistenciales adecuados y suficientes para resolver los problemas de salud de la población protegida



OBJETIVOS ESTRATÉGICOS INSTITUCIONALES

EJES ESTRATEGICOS	OBJETIVOS ESTRATEGICOS
GESTION EN SALUD	Mantener el sistema de atención integral de la C.P.S. a partir del modelo de atención ya instaurado.
CAPTACION DE INGRESOS	Dar continuidad a la visita de empresas y realización de campañas de salud
DESARROLLO INSTITUCIONAL	Fortalecer la gestión institucional con integralidad, transparencia, eficacia y eficiencia en el marco de la normativa vigente.
PROYECTOS DE INVERSION	Mejorar el acceso, cobertura y capacidad resolutive de los servicios de salud de la CPS.

Los objetivos y metas del Plan Estratégico de Desarrollo para la gestión 2022 están alineados con los objetivos del Plan Estratégico Institucional (PEI 2021-2025).



CODIGO	DESCRIPCION	YACUIBA				TOTAL
ACP01-2024	Fortalecer las Prestaciones de Salud a través del Modelo de Atención Integral en los establecimientos de la Caja Petrolera de Salud	32.010,00	0,00	0,00	0,00	32.010,00
ACP02-2024	Fortalecer una eficiente y oportuna gestión administrativa, técnica y operativa del Servicio de Farmacia (medicamentos).	164.800,00	0,00	0,00	0,00	164.800,00
ACP03-2024	Fortalecer una eficiente y oportuna gestión administrativa, técnica y operativa de Dispositivos Médicos (reactivos, insumos médicos, insumos odontológicos , otros).	32.000,00	0,00	0,00	0,00	32.000,00
ACP04-2024	Fortalecer la Promoción de la salud y Prevención de Enfermedad	6.339,00	0,00	0,00	0,00	6.339,00
ACP06-2024	Gestionar el desarrollo e implementación de sistemas de información	16.582,00	0,00	0,00	0,00	16.582,00
ACP08-2024	Gestionar y optimizar la administración de los recursos económicos disponibles destinados a operativizar los servicios de salud a nivel nacional.	268.161,00	0,00	0,00	0,00	268.161,00
ACP09-2024	Administrar con eficiencia el Talento Humano en salud de la Caja Petrolera de Salud con el fin de contar con personal calificado e idóneo	7.153.742,00	0,00	0,00	0,00	7.153.742,00
ACP11-2024	Fortalecer el adecuado funcionamiento y mantenimiento de la infraestructura de los Establecimientos de Salud a nivel nacional.	5.860,00	0,00	0,00	0,00	5.860,00
ACP15-2024	Administrar con eficiencia el Talento Humano administrativo de la Caja Petrolera de Salud con el fin de contar con personal calificado e idóneo.	1.054.097,00	0,00	0,00	0,00	1.054.097,00
ACP19-2024	Gestionar y optimizar la administración de los recursos económicos disponibles precautelando la sostenibilidad financiera. 00	48.037,00	0,00	0,00	0,00	48.037,00
ACP21-2024	Gestionar y optimizar la administración de los recursos económicos disponibles precautelando la sostenibilidad financiera. 980	198.003,00	0,00	0,00	0,00	198.003,00
		YACUIBA				TOTAL
		8.979.631,00	0,00	0,00	0,00	8.979.631,00



SERVICIOS OFERTADOS CON RECURSOS HUMANOS DE PLANTA

?	Servicio de urgencias y emergencias las 24 horas del día	
?	Medicina General.....	5 MEDICOS GENERALES (ITEM T/C)
?	Ginecología y Obstetricia.....	1 MEDCO GINECOLOGO (ITEM T/C)
?	Pediatría.....	1 MEDICO PEDIATRA (ITEM T/C)
?	Odontología.....	2 ODONTOLOGAS (1 ½ ITEM)
?	Enfermería.....	6 LIC. Y 5 AUXILIARES
?	Trabajo Social.....	1 LIC. TRAB. SOCIAL (ITEM T/C)
?	Farmacia.....	2 FARMACEUTICA (2 ITEM T/C)

Compra de Servicios de Especialidades Médicas

- o Cirugía General
- o Anestesiología
- o Traumatología
- o Medicina Interna
- o Fisioterapia y Kinesiología

Compra de Servicios de Exámenes Complementarios

- o Laboratorio de Análisis Clínico

Exámenes de Gabinete

- o Rayos X
- o Ecografía

SERVICIOS BRINDADOS



ASEGURADOS



Año	Total Población Protegida	Asegurados Cotizantes	Beneficiarios	Seguro Medico Voluntario
2021	2464	1545	919	0
2022	2852	1706	1074	0
2023	2569	1521	1048	0

Nota: el asegurado y beneficiario del Seguro Medico Voluntario ya se encuentran reflejados en cotizantes y beneficiarios, por lo tanto ya se encontrarían contemplados en el Total Población Protegida

ADMINISTRACION SUB ZONAL YACUIBA

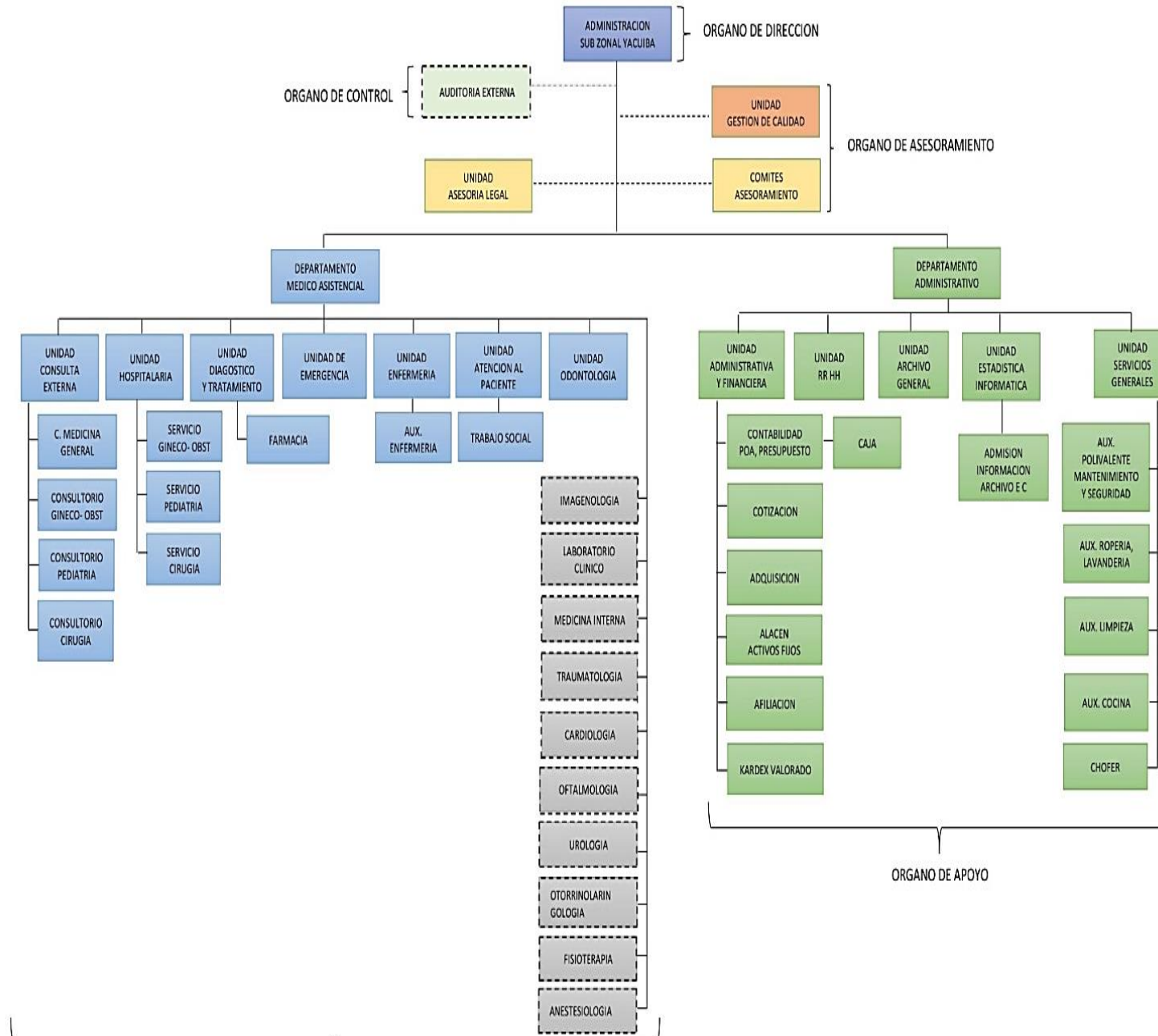

ORGANO OPERATIVO ASISTENCIAL (LINEA)

ORGANO DE APOYO



RECURSOS HUMANOS GESTIÓN 2024

AREA	ITEMS
SALUD	24
TRABAJADORES EN SALUD	11
ADMINISTRACION	5





CAPACITACIONES PROGRAMADAS PARA LA GESTIÓN 2024

PRESUPUESTO EJECUTADO EN LA CAPACITACION DEL PERSONAL	NO SE CUENTA CON PRESUPUESTO LA ADMINISTRACION ESTA CON DEFICITS ECONOMICO. EL PERSONAL ES CAPACITADO CON SU PROPIO RECURSO
TOTAL DE CAPACITACIONES REALIZADAS	5
TOTAL DE PERSONAS CAPACITADAS	40
TEMAS DE CAPACITACION	LEY N° 1178,POLITICAS PUBLICAAS, RESP. POR LA FUNCION PUBLICA, LEY N° 004 Y PREVENCIÓN DE LA VILENCIA.
CAPACITACIONES INTERNAS DE LA UTLCC EN TEMAS DE ETICA PUBLICA.	NO SE CUENTA
CAPACITACIONES INTERNAS DE LA UTLCC EN TEMAS DE PREVENCIÓN Y TRANSPARENCIA.	NO SE CUENTA



PRESUPUESTO APROBADO GESTIÓN 2024

Apertura Programatica : 00000004 GESTIONAR CON EFICIENCIA Y TRANSPARENCIA LA ADMINISTRACION DE RECURSOS

Cod.	Descripcion	Presupuesto
20000	SERVICIOS NO PERSONALES	40.835,00
21000	Servicios Basicos	5.831,00
21100	Comunicaciones	1.083,00
21200	Energia Electrica	3.115,00
21300	Agua	1.216,00
21400	Telefonia	370,00
21500	Gas Domiciliario	47,00
22000	Servicios de Transporte	25.902,00
22500	Seguros	25.902,00
25000	Servicios Profesionales	9.102,00
25300	Comisiones y Gastos Bancarios	8.702,00
25600	Servicios de Imprenta	400,00
30000	MATERIALES Y SUMINISTRO	7.202,00
32000	Productos de Papel, Carton	1.800,00
32100	Papel	673,00
32200	Productos de Artes Graficas	1.127,00
34000	Combustibles, Prod.Quimicos	750,00
34500	Productos de Minerales	750,00
39000	Productos Varios	4.652,00
39100	Material de Limpieza	2.144,00
39500	Utiles de Escritorio	2.215,00
39700	Utiles y Materiales Electricos	293,00
Total al : 01/01/2024 al 31/12/2024		48.037,00



caja petrolera de salud

Apertura Programatica : 00000005 ADMINISTRAR CON EFICIENCIA EL TALENTO HUMANO

Cod.	Descripcion	Presupuesto
10000	SERVICIOS PERSONALES	978.733,00
11000	Empleados Permanentes	843.555,00
11200	Bono de Antigüedad	137.752,00
11220	Bono de Antigüedad	137.752,00
11300	Bonificaciones	188.865,00
11310	Bono de Frontera	87.456,00
11320	Remuneraciones Colatera	101.409,00
11324	Otras Remuneraciones	101.409,00
11400	Aguinaldos	63.658,00
11600	Asignaciones Familiares	16.000,00
11700	Sueldos	437.280,00
13000	Prevision Social	127.648,00
13100	Aporte Patronal al Seguro	112.370,00
13110	Regimen de Corto Plazo	76.390,00
13120	Prima de Riesgo Profesi	13.063,00
13130	Aporte Patronal Fondo S	22.917,00
13131	Aporte Patronal Solidar	22.917,00
13200	Aporte Patronal para Vi	15.278,00
15000	Previsiones para Increm	7.530,00
15400	Otras Previsiones	7.530,00
20000	SERVICIOS NO PERSONALES	35.640,00
22000	Servicios de Transporte	35.640,00
22600	Transporte de Personal	35.640,00
30000	MATERIALES Y SUMINISTRO	39.724,00
31000	Alimentos y Productos	37.224,00
31100	Alimentos y Bebidas	37.224,00
31110	Gastos Destinados al Pago de Refrige	37.224,00
33000	Textiles y Vestuario	2.500,00
33300	Prendas de Vestir	2.500,00
Total al :01/01/2024 al 31/12/2024		1.054.097,00



**Apertura Programatica : 72000005 FORTALECER LA
ADMINISTRACIÓN LOGÍSTICA DE MEDICAMENTOS**

Cod.	Descripcion	Presupuesto
20000	SERVICIOS NO PERSONALES	300,00
22000	Servicios de Transporte	300,00
22300	Fletes y Almacenamiento	300,00
30000	MATERIALES Y SUMINISTRO	164.500,00
34000	Combustibles, Prod.Quimicos	164.500,00
34200	Productos Quimicos y Farmaceuticos	164.500,00
Total al :01/01/2024 al 31/12/2024		164.800,00

**Apertura Programatica : 72000006 FORTALECER LA
ADMINISTRACIÓN LOGÍSTICA DE INSUMOS Y DISP.**

Cod.	Descripcion	Presupuesto
30000	MATERIALES Y SUMINISTRO	32.000,00
34000	Combustibles, Prod.Quimicos	32.000,00
34200	Productos Quimicos y Farmaceuticos	32.000,00
Total 01/01/2024 al 31/12/2024		32.000,00



Apertura Programatica : 72000008 GESTIONAR NIVELES DE ARTICULACIÓN Y COORDINACION

Cod.	Descripcion	Presupuesto
20000	SERVICIOS NO PERSONALES	118.637,00
21000	Servicios Basicos	52.467,00
21100	Comunicaciones	9.475,00
21200	Energia Electrica	28.033,00
21300	Agua	10.942,00
21400	Telefonia	3.328,00
21500	Gas Domiciliario	419,00
22000	Servicios de Transporte	31.534,00
22100	Pasajes	1.308,00
22110	Pasajes al Interior del Pais	1.308,00
22200	Viaticos	30.226,00
22210	Viaticos por Viajes al Interior del Pai	30.226,00
24000	Instalacion, Mantenimiento	31.036,00
24100	Mantenimiento y Reparacion	31.036,00
24120	Mantenimiento y Reparacion	31.036,00
25000	Servicios Profesionales	3.600,00
25600	Servicios de Imprenta	3.600,00
30000	MATERIALES Y SUMINISTRO	90.808,00
32000	Productos de Papel, Carton	16.200,00
32100	Papel	6.057,00
32200	Productos de Artes Graficas	10.143,00



caja petrolera de salud

34000 Combustibles, Prod.Quimicos	32.747,00
34100 Combustibles, Lubricantes	16.000,00
34110 Combustibles, Lubricantes	16.000,00
34200 Productos Quimicos y Farmaceuticos	1.000,00
34300 Llantas y Neumaticos	9.000,00
34500 Productos de Minerales	6.747,00
39000 Productos Varios	41.861,00
39100 Material de Limpieza	19.294,00
39500 Utiles de Escritorio	19.932,00
39700 Utiles y Materiales Electricos	2.635,00
40000 ACTIVOS REALES	4.240,00
43000 Maquinaria y Equipo	4.240,00
43500 Equipo de Comunicacion	380,00
43700 Otra Maquinaria y Equip	3.860,00
80000 IMPUESTOS, REGALIAS Y TASAS	10.000,00
81000 Renta Interna	10.000,00
81300 Impuesto al Valor Agregado	10.000,00
90000 OTROS GASTOS	44.476,00
96000 Otras Perdidas y Devolucion	44.476,00
96200 Devoluciones	44.476,00
Total 01/01/2024 al 31/12/2024	268.161,00



Apertura Programatica : 72000009 FORTALECER LA PROMOCION DE LA SALUD Y PREVENCION

Cod.	Descripcion	Presupuesto
20000	SERVICIOS NO PERSONALES	6.339,00
22000	Servicios de Transporte	3.339,00
22200	Viaticos	3.339,00
22210	Viaticos por Viajes al Interior del Pai	3.339,00
25000	Servicios Profesionales	3.000,00
25100	Medicos, Sanitarios	3.000,00
25120	Gastos Especializados	3.000,00
Total al :01/01/2024 al 31/12/2024		6.339,00



caja petrolera de salud

Apertura Programatica : 72000010 ADMINISTRAR CON EFICIENCIA EL TALENTO HUMANO

Cod.	Descripcion	Presupuesto
10000	SERVICIOS PERSONALES	6.226.524,00
11000	Empleados Permanentes	5.350.277,00
11200	Bono de Antigüedad	783.570,00
11220	Bono de Antigüedad	783.570,00
11300	Bonificaciones	1.255.532,00
11310	Bono de Frontera	572.320,00
11320	Remuneraciones Colatera	683.212,00
11324	Otras Remuneraciones	683.212,00
11400	Aguinaldos	408.392,00
11600	Asignaciones Familiares	41.185,00
11700	Sueldos	2.861.598,00
12000	Empleados no Permanentes	14.180,00
12100	Personal Eventual	14.180,00
13000	Prevision Social	821.276,00
13100	Aporte Patronal al Seguro	722.978,00
13110	Regimen de Corto Plazo	491.488,00
13120	Prima de Riesgo Profesi	84.044,00
13130	Aporte Patronal Fondo S	147.446,00
13131	Aporte Patronal Solidar	147.446,00
13200	Aporte Patronal para Vi	98.298,00
15000	Previsiones para Increm	40.791,00
15400	Otras Previsiones	40.791,00



20000 SERVICIOS NO PERSONALES	695.930,00
22000 Servicios de Transporte	204.930,00
22600 Transporte de Personal	204.930,00
25000 Servicios Profesionales	491.000,00
25100 Medicos, Sanitarios	491.000,00
25120 Gastos Especializados	491.000,00
30000 MATERIALES Y SUMINISTRO	231.288,00
31000 Alimentos y Productos	214.038,00
31100 Alimentos y Bebidas par	214.038,00
31110 Gastos Destinados al Pago de Refrige	214.038,00
33000 Textiles y Vestuario	17.250,00
33300 Prendas de Vestir	17.250,00
Total 01/01/2024 al 31/12/2024	7.153.742,00



Apertura Programatica : 72000012 DESARROLLAR MÓDULOS PARA EL SISTEMA DE INFORMATICA

Cod.	Descripcion	Presupuesto
20000	SERVICIOS NO PERSONALES	16.582,00
21000	Servicios Basicos	16.582,00
21600	Internet y Otros	16.582,00
Total 01/01/2024 al 31/12/2024		16.582,00

Apertura Programatica : 72000016 FORTALECER EL MODELO DE ATENCIÓN INTEGRAL

Cod.	Descripcion	Presupuesto
30000	MATERIALES Y SUMINISTRO	26.010,00
31000	Alimentos y Productos A	18.000,00
31100	Alimentos y Bebidas	18.000,00
31140	Alimentacion Hospitalaria	18.000,00
39000	Productos Varios	8.010,00
39400	Instrumental Menor Medico	8.010,00
40000	ACTIVOS REALES	6.000,00
43000	Maquinaria y Equipo	6.000,00
43400	Equipo Medico y de Laboratorio	6.000,00
Total 01/01/2024 al 31/12/2024		32.010,00



**Apertura Programatica : 98000001 PARTIDA NO
ASIGNABLE A PROGRAMAS -OTRAS TRANSFERENCIAS**

Cod.	Descripcion	Presupuesto
70000	TRANSFERENCIAS	198.003,00
73000	Transf. Corrientes al S	198.003,00
73100	Transf. Corrientes al o	180.003,00
73200	Transf.Corr a Org.Leg.	18.000,00
Total 01/01/2024 al 31/12/2024		198.003,00
PRESUPUESTO APROBADO GESTION 2024		8.973.771,00



PROGRAMA ANUAL DE CONTRATACIONES APROBADO GESTIÓN 2024

Por el momento no se cuenta con el programa puesto que ya se realizaron todos los procesos recurrentes por lo que no hay nada para programar en el PAC, a la espera de nuevos instructivos se inscribirán al PAC todos los procesos que soliciten como recurrentes; por lo tanto a la fecha solo tenemos compras menores a 20.000



caja petrolera de salud



GRACIAS...