



caja petrolera de salud

**AUDIENCIA DE RENDICION  
PUBLICA DE CUENTAS FINAL 2023**

**ADMINISTRACION REGIONAL TARIJA**

**19 de febrero de 2024**

# DATOS INSTITUCIONALES

The background features a light blue gradient with several overlapping, semi-transparent, wavy bands of a slightly darker blue. These bands flow from the bottom left towards the top right, creating a sense of movement and depth. The overall aesthetic is clean, modern, and professional.

# ESTRUCTURA ORGANIZACIONAL

**Oficina Nacional**



**Departamentales**



**Regionales**



**Zonales**



**Sub Zonales**

# ORGANIGRAMA

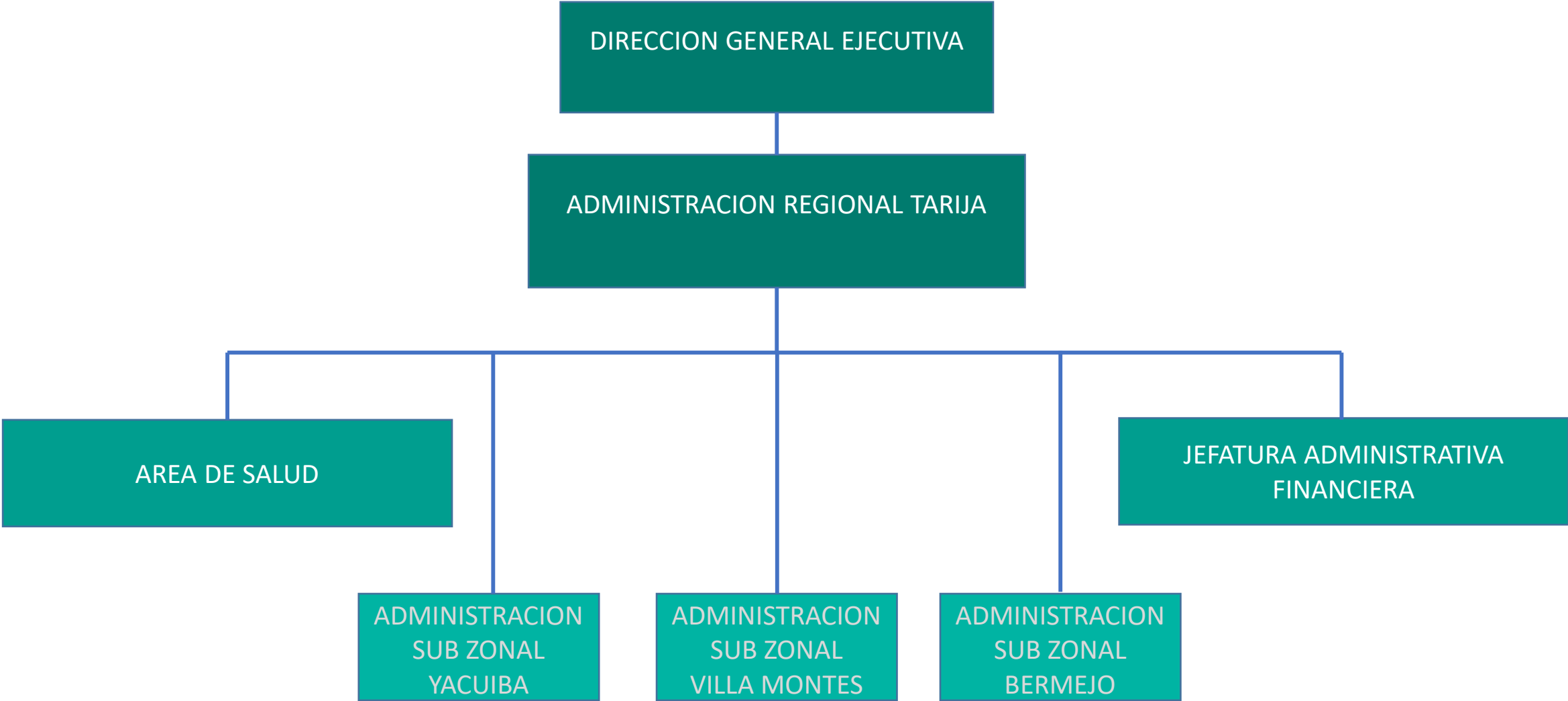

# NORMAS QUE REGULAN NUESTRO FUNCIONAMIENTO

## ESTRUCTURALES

- CONSTITUCION POLITICA DEL ESTADO
- CODIGO DE LA SEGURIDAD SOCIAL (Ley de 14 de diciembre de 1956)
- REGLAMENTO DEL CODIGO DE LA SEGURIDAD SOCIAL (D.S. N° 5315 de 30 septiembre de 1959)
- DECRETO SUPREMO N° 304 (de 16 de septiembre de 2009 que establece a las instituciones publicas descentralizadas)
- DECRETO SUPREMO N° 5083 (Que establece la creación de la Caja de Seguro Social de Trabajadores Petroleros)
- DECRETO SUPREMO N° 21637 (Que dispone el cambio de Razón Social a la actual Caja Petrolera de Salud)

## ORGANIZACIONALES

- ESTRUCTURA ORGANICA DE LA C.P.S.
- REGLAMENTO INTERNO DE PERSONAL
- LEY GENERAL DE TRABAJO Y SU DECRETO REGLAMENTARIO

## PLANIFICACION

- LEY N° 777 SPIE
- PLAN ESTRATEGICO INSTITUCIONAL PEI

## ADMINISTRATIVAS

- LEY N° 1178 SITEMA DE ADMINISTRACION Y CONTROL GUBERNAMENTAL

## TRANSPARENCIA

- LEY N° 974 DE UNIDADES DE TRANSPARENCIA Y LUCHA CONTRA LA CORRUPCION
- LEY N° 341 DE PARTICIPACION Y CONTROL SOCIAL

# **RAZON DE SER DE LA CAJA PETROLERA DE SALUD**

The background features a series of overlapping, semi-transparent blue waves that flow from the bottom left towards the top right, creating a sense of movement and depth. The waves vary in opacity, with some appearing more solid and others more ethereal, set against a light blue gradient background.

## MISION

Garantizar a la población asegurada **acciones integrales en salud**, que consoliden en el tiempo sus postulados de **promoción, prevención, atención y rehabilitación**, concentrando las potencialidades institucionales e individuales en procura del éxito de los objetivos y logros de las metas propuestas dentro de la política nacional del “vivir bien”.

## VISION

**Ser la institución líder en la seguridad social de corto plazo**, brindando prestaciones integrales de salud con calidad y calidez a la población protegida, garantizando el derecho a la salud, **a través de la optimización de sus recursos.**

# ENFOQUE POLITICO

Se asume como mandato institucional, el acceso efectivo a los servicios integrales de salud, la complementación y potenciación de los conocimientos y habilidades de los profesionales médicos y administrativos, con énfasis en el fortalecimiento institucional, plataforma técnica que posibilitará brindar un servicio de salud integral eficiente y de calidad, con permanente innovación, niveles de conocimiento y tecnología, acorde al contexto socioeconómico, cultural, político y territorial que vive nuestro país.

En ese marco, la aplicación de este modelo significa encarar un nuevo paradigma institucional en salud en el marco de la seguridad social a corto plazo, hacia un modelo de gestión y atención integral en salud orientado al asegurado basado en “la persona, la familia y la comunidad institucional”.



# OBJETIVOS ESTRATEGICOS DE LARGO, MEDIANO Y CORTO PLAZO

<b>PILAR N° 3</b> <b>PDES</b> <small>Plan de Desarrollo Económico y Social</small>	<b>EJES ESTRATEGICOS</b>	<b>OBJETIVOS ESTARTEGICOS</b>	<b>OBEJTIVOS DE CORTO PLAZO</b>
Salud, educación y deporte para la formación de un ser humano integral	<b>Gestión en Salud</b>	Desarrollar el sistema de atención integral de la CPS a partir de un nuevo modelo de atención.	<ul style="list-style-type: none"> <li>• Programar acciones de corto plazo ACP.</li> <li>• Determinar operaciones y tareas.</li> <li>• Determinar requerimientos.</li> <li>• Realizar seguimiento a la ejecución del POA.</li> <li>• Evaluar periódicamente la ejecución del POA.</li> </ul>
	<b>Captación de Ingresos</b>	Fortalecer la gestión institucional con integralidad, transparencia, eficacia y eficiencia en el marco de la normativa vigente.	
	<b>Desarrollo Institucional</b>	Mejorar el acceso, cobertura y capacidad resolutive de los servicios de salud de la CPS.	
	<b>Proyectos de Inversión</b>		

# AFILIACIONES

The background features a series of overlapping, semi-transparent blue waves that flow from the bottom left towards the top right, creating a sense of movement and depth. The colors range from light sky blue to a deeper cerulean blue.

# POBLACION ASEGURADA – N° EMPRESAS

2021			2022			2023			BENEFICIARIOS POR COTIZANTE 2023
TITULARES	BENEFICIA	TOTAL	TITULARES	BENEFICIA	TOTAL	TITULARES	BENEFICIA	TOTAL	
2.566	2.188	<b>4.754</b>	2.664	2.243	<b>4.907</b>	2.727	2.334	<b>5.061</b>	0,9

EMPRESAS	CANTIDAD
PUBLICAS	15
PRIVADAS	174
RENTISTAS PUBLICOS	2
RENTISTAS PRIVADOS	2
VOLUNTARIOS	0
<b>TOTAL</b>	<b>193</b>

N° EMPRESAS COTIZANTES 2018 - 2023

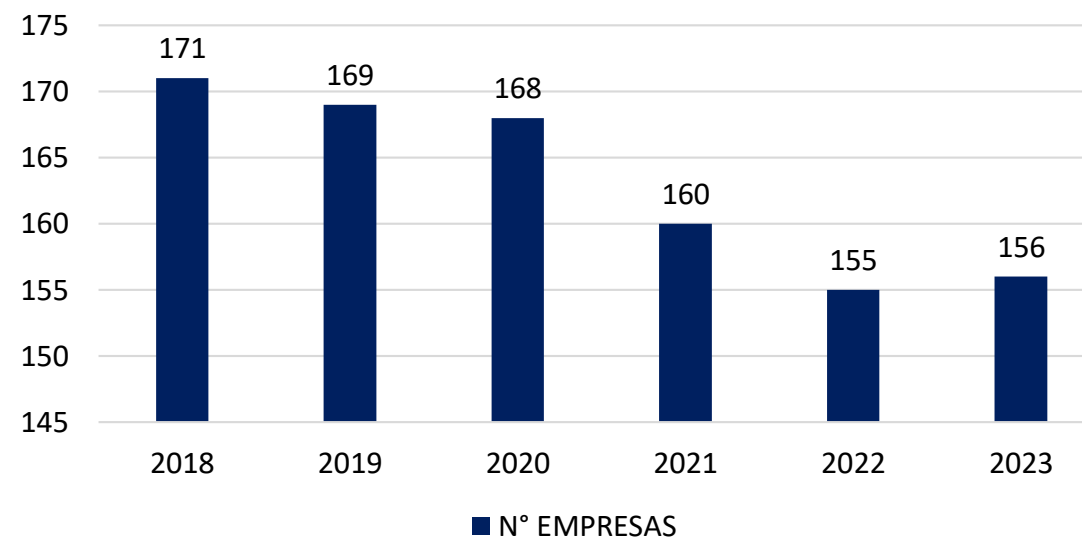

## CUADRO COMPARATIVO POBLACION PROTEGIDA GESTIONES 2018 - 2023

GESTION	TOTAL POBLACION
2018	4.845
2019	5.119
2020	4.461
2021	4.754
2022	4.907
2023	5.061

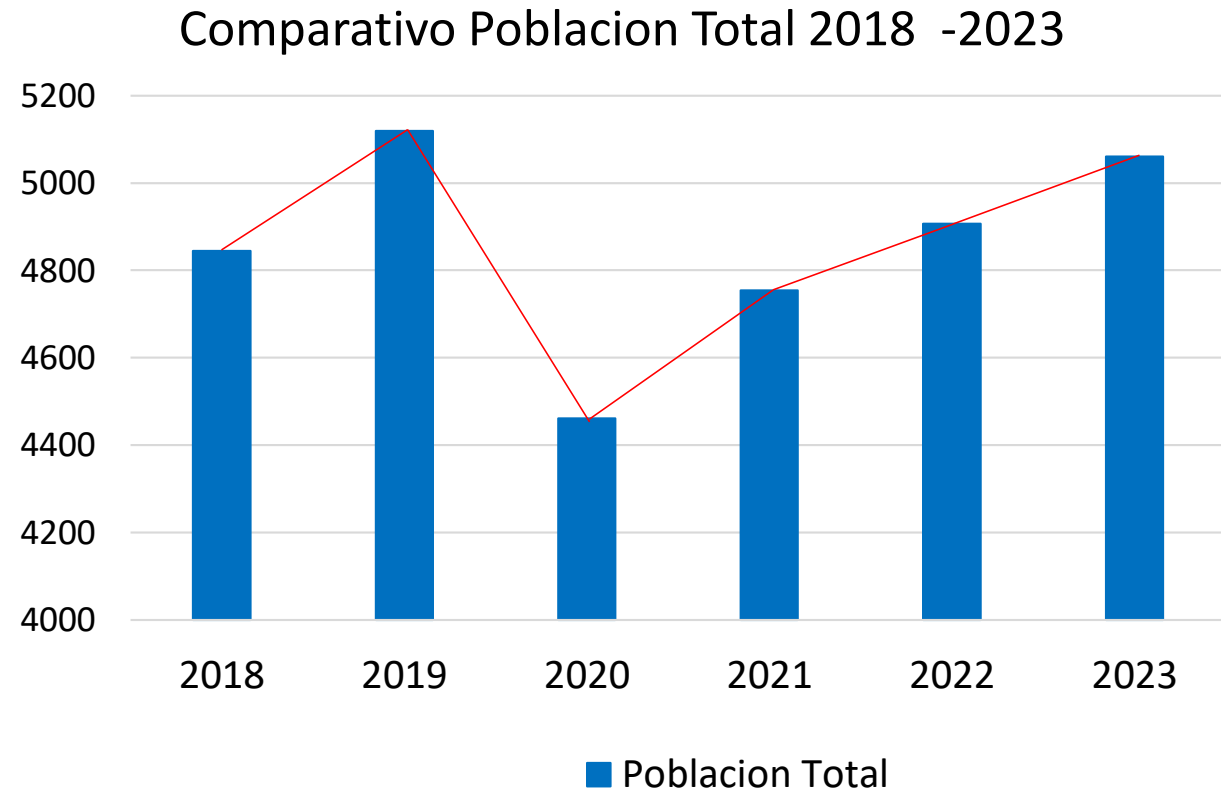

# PIRAMIDE POBLACIONAL

ADMINISTRACION REGIONAL TARIJA

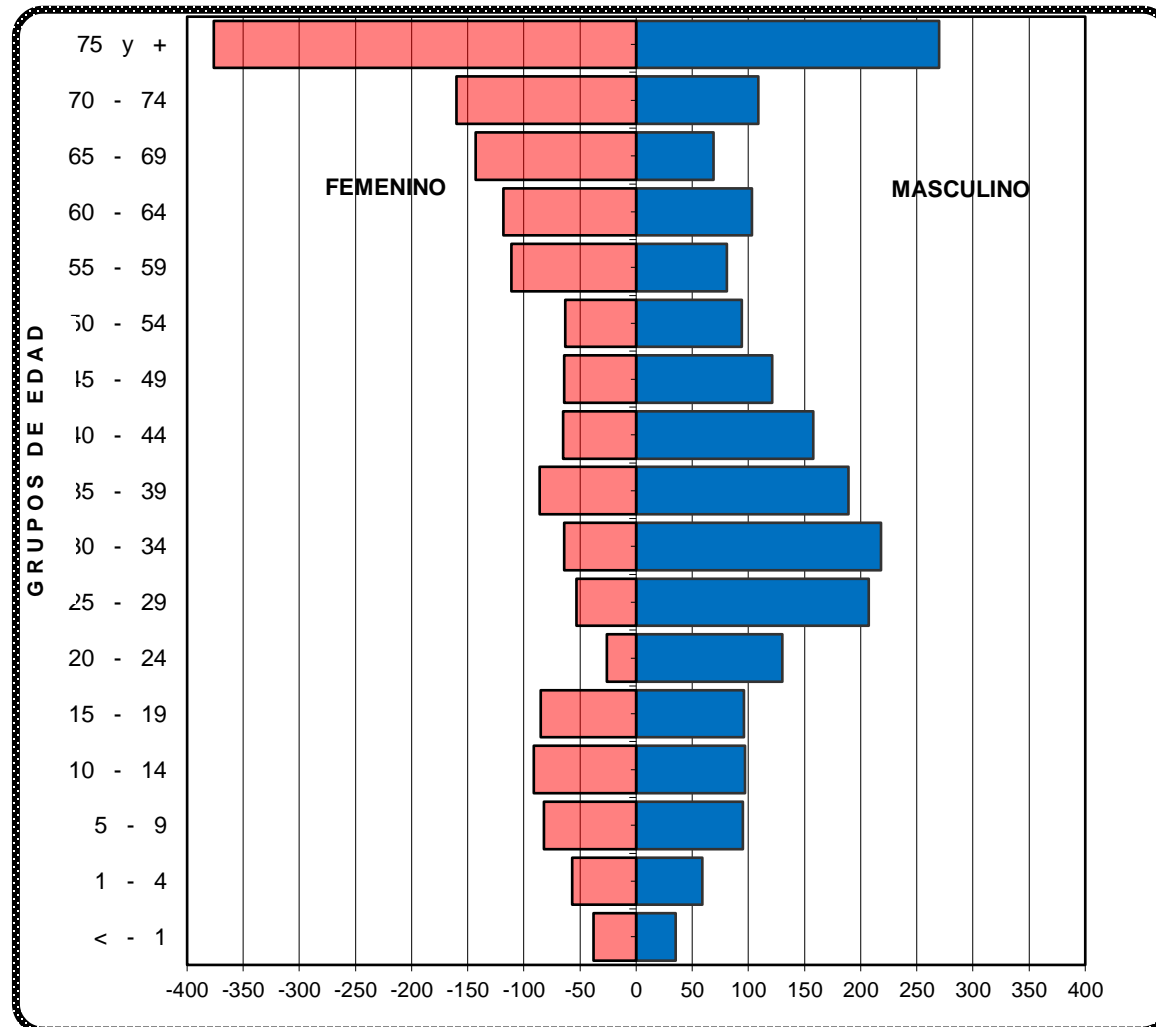

# RECURSOS HUMANOS

The background features a gradient from light blue to white, overlaid with several overlapping, semi-transparent blue wavy lines that create a sense of movement and depth.

# PERSONAL DE PLANTA 2023

ITEM	2022	2023		
		INGRESO	RETIRO	TOTAL
ADMINISTRATIVO	11	1	1	11
ADMINISTRATIVOS/SALUD	9	1	1	9
<b>MEDICOS Y ENFERMERAS</b>				
Médicos	12	0	0	12
Odontólogos	2	0	0	2
Farmacéuticas	2	0	0	2
Enfermeras	5	0	0	5
Aux. Enfermeras	3	0	0	3
<b>PERSONAL SALUD</b>				
Trabajadora Social	1	0	0	1
Chofer Ambulancia	1	0	0	1
Aux. Lavandería, Limpieza	1	0	0	1
Gestor de Calidad	1	0	0	1
Bioquimicos	3	0	0	3
Tecnico Laboratorio (Bioquimico)	1	0	0	1
Portero-Sereno	1	0	0	1
Auxiliar de Fichaje	1	0	0	1
<b>TOTAL</b>	<b>54</b>	<b>2</b>	<b>2</b>	<b>54</b>

# PERSONAL EVENTUAL 2023

CONTRATO	2022	2023
<b>ADMINISTRATIVO</b>	0	0
<b>MEDICOS Y ENFERMERAS</b>		
... MEDICOS, ESPECIALISTAS	9	8
... ENFERMERAS AUXILIARES	4	4
... BIOQUIMICO	3	3
... TRABAJO SOCIAL	0	0
<b>TOTAL</b>	<b>16</b>	<b>15</b>

---

\*Contratación de personal eventual, no mayor a 45 días dado que las contrataciones se realizaron para reemplazo por vacaciones

\* 2023 incremento de contratos debido al uso de vacaciones acumuladas del personal de Salud.



# JUBILACIONES 2023

ITEM	2022	2023
<b>ADMINISTRATIVO</b>	0	0
<b>MEDICOS Y ENFERMERAS</b>	0	0
... MEDICOS, ESPECIALISTAS	0	0
... ENFERMERAS AUXILIARES	0	0
<b>TOTAL</b>	0	0

<b>RR HH EN EDAD DE JUBILACION</b>		
ITEM	2022	2023
<b>ADMINISTRATIVO</b>		
<b>MEDICOS Y ENFERMERAS</b>		
... MEDICOS, ESPECIALISTAS	1	1
ENFERMERA	1	1
... ENFERMERAS AUXILIARES		
AUXILIAR DE SERVICIOS	1	1
<b>TOTAL</b>	3	3

## RRHH CON PERFIL NO RELACIONADO REPECTO AL CARGO

ITEM	2022	2023
<b>ADMINISTRATIVO</b>	3	3
<b>MEDICOS Y ENFERMERAS</b>	0	0
... MEDICOS, ESPECIALISTAS	0	0
... ENFERMERAS AUXILIARES	0	0
<b>TOTAL</b>	4	4

\* 2 Bachilleres cumpliendo funciones de auxiliar contable

\* 1 Profesional con perfil diferente al de sus funciones

# SERVICIOS MEDICOS

The background features several overlapping, semi-transparent blue wavy lines that create a sense of movement and depth. The lines vary in opacity and color intensity, ranging from light sky blue to a deeper teal. The overall composition is clean and modern, typical of a professional medical or healthcare presentation.

N°	SERVICIOS MEDICOS ESPECIALIZADOS	GESTIONES		
		2021	2022	2023
1	TERAPIA INTENSIVA	993.674,00	587.738,00	886.193,00
2	HEMODIALISIS	385.780,00	548.000,00	661.540,00
3	ONCOLOGICOS	717.777,00	618.831,42	1.186.593,63
4	INTERNACION	692.458,27	612.000,00	612.000,00
5	UROLOGIA	67.400,00	63.750,00	43.314,75
6	NEFROLOGIA	54.000,00	42.250,00	36.250,00
7	FARMACEUTICO	78.250,00	52.467,00	54.635,50
8	NEUROLOGIA	61.000,00	60.000,00	47.940,00
9	CIRUGIA NEUROLOGIA		11.000,00	35.000,00
10	FISIOTERAPIA	50.000,00	50.000,00	57.488,50
11	OTORRINOLARINGOLOGIA	69.000,00	55.500,00	48.314,00
12	ANESTESIOLOGIA	96.000,00	96.000,00	89.560,00
13	CIRUGIA	42.000,00	33.250,00	42.000,00
14	MEDICINA INTERNA (2)	84.000,00	84.000,00	58.822,50
15	ECOGRAFIA	103.050,00	51.400,00	55.973,94
16	CARDIOLOGIA	58.300,00	50.650,00	52.785,00
17	ESTUDIOS CARDIOLOGICOS	43.200,00	40.750,00	31.500,00
18	PEDIATRIA (2)	84.000,00	84.000,00	72.488,50
19	OTOLOGIA	11.360,00	13.160,00	15.910,00
20	PROCTOLOGIA	5.152,00	5.308,00	4.496,00
21	ENDOCRINOLOGIA	21.762,00	21.112,00	14.560,00
22	OFTALMOLOGIA	78.270,00	62.190,00	53.700,00
23	GINECOLOGIA	42.000,00	42.000,00	42.000,00
24	TRAUMATOLOGIA (2)	84.000,00	84.000,00	73.488,50
25	DERMATOLOGIA	38.300,00	35.000,00	38.499,00
26	NEUMOLOGIA	28.700,00	29.760,00	26.570,00
27	GASTROENTEROLOGIA	85.600,00	47.000,00	49.800,00
28	NUTRICIONISTA	34.550,00	35.000,00	16.700,00
29	ALERGOLOGIA	2.240,00	1.232,00	
30	PSICOLOGIA	7.850,00	10.000,00	0,00
31	PATOLOGIA	38.550,00	40.000,00	22.950,00
32	TOMOGRAFIA	288.250,00	224.598,00	219.306,20
33	RADIOGRAFIAS	487.550,00	357.000,00	260.000,00
34	LABORATORIO	106.247,93	58.433,51	33.667,55
35	REUMATOLOGIA	0,00	6.104,00	7.528,00
36	ENFERMERIA	30.600,00	0,00	0,00
37	MEDICINA GENERAL	19.500,00	0,00	0,00
38	BIOQUIMICA	27.000,00	0,00	53.100,00
39	MAMOGRAFIA	15.092,00	14.520,00	18.480,00
40	BANCO DE SANGRE	39.500,00	14.252,00	96.596,00
41	INTRAID	1.700,00	16.070,00	3.730,00
42	CAJA NACIONAL	3.333,00	0,00	0,00
43	HOSPITAL SAN JUAN DE DIOS	4.288,00	0,00	0,00
44	CAMILLERO	9.000,00	0,00	0,00
		<b>5.190.284,20</b>	<b>4.258.325,93</b>	<b>5.123.480,57</b>

## COSTOS SERVICIOS MEDICOS ESPECIALIZADOS COMPARATIVO 2021 - 2023

SERVICIOS MEDICOS ESPECIALIZADOS	GESTIONES				
	2021	2022	2023	TASA INCREMENTO	2024
TERAPIA INTENSIVA (UTI)	993.674,00	587.738,00	886.193,00	<b>50,78%</b>	
HEMODIALISIS	385.780,00	548.000,00	661.540,00	<b>20,72 %</b>	
ONCOLOGICOS	717.777,00	618.831,42	1.186.593,63	<b>91,75 %</b>	
INTERNACION	692.458,27	612.000,00	612.000,00	<b>0%</b>	
<b>SUB TOTAL</b>	<b>2.789.689,27</b>	<b>2.366.569,42</b>	<b>3.346.326,63</b>		
OTROS SERVICIOS MEDICOS	<b>2.400.594,93</b>	<b>1.891.756,51</b>	<b>1.777.153,94</b>		<b>722.965,86</b>
<b>TOTAL</b>	<b>5.190.284,20</b>	<b>4.258.325,93</b>	<b>5.123.480,57</b>		<b>2.908.500,00</b>

## PRIMEROS 10 DESTINOS DE REFERENCIA ADMINISTRACION REGIONAL TARIJA

N°	SERVICIO	DESTINO	CANT
1.	ION	CBBA	102
2.	Oftamologica	STA. CRUZ	36
3.	Neurocirugia	STA. CRUZ	29
4.	Traumatologica	STA. CRUZ	27
5.	Control de Marcapaso	STA. CRUZ	15
6.	Cardiologia	STA. CRUZ	14
7.	Nefrologia	STA. CRUZ	13
8.	Urologia	STA. CRUZ	10
9.	Neurocirugia	La Paz	4
10.	Otorrinolaringologia	STA. CRUZ	4
OTRAS REFERENCIAS			13
<b>TOTAL:</b>			<b>267</b>

DESTINO	N° CASOS	%
Santa Cruz	155	58
Cochabamba	104	39
La Paz	8	3
<b>TOTAL</b>	<b>267</b>	<b>100</b>



## ATENCIÓN EN LA CONSULTA EXTERNA

ESPECIALIDAD	TOTAL CON SULTAS	CONSULTAS SEGÚN				CONCEN TRACION
		SEXO		TIPO CONSULTA		
		MASC.	FEM.	NUEVA	REPET	
	<b>22.311</b>	<b>8.695</b>	<b>13.616</b>	<b>17.610</b>	<b>4.701</b>	<b>1</b>
Medicina Interna	5.864	2.396	3.468	3.969	1.895	3
Medicina General	7.452	3.287	4.165	7.077	375	6
Cirugía	1.461	742	719	869	592	3
Gineco-Obstetricia	2.548	3	2.545	1.150	1.398	9
Pediatría	4.645	2.069	2.576	4.204	441	3
Preocupacionales	341	198	143	341	-	2



# 10 PRIMERAS CAUSAS DE ATENCION EN LA CONSULTA EXTERNA

TARIJA 2023			
CIE 10	Patología	N°	%
I 10	HIPERTENSION ESENCIAL (PRIMARIA)	2.365	10,6
K 29	GASTRITIS Y DUODENITIS	937	4,2
E 11	DIABETES MELLITUS NO INSULINO DEPENDIENTE	848	3,8
A 09	DIARREA Y GASTROENTERITIS DE PRESUNTO ORIGEN INFECCIOSO	781	3,5
J 96	INSUFICIENCIA RESPIRATORIA	778	3,5
J02	FARINGITIS AGUDA	766	3,4
N 39	OTROS TRASTORNOS DEL SISTEMA URINARIO	762	3,4
H10.4	CONJUNTIVITIS CRONICA	759	3,4
M.54.5	LÚMBAGO NO ESPECIFICADO	692	3,1
R 50.9	FIEBRE NO ESPECIFICADA	401	1,8
Las demás causas		13.222	59,3
<b>TOTAL</b>		<b>22.311</b>	<b>100,0</b>

# MOVIMIENTO HOSPITALARIO

DETALLE	TOTALES	SERVICIOS					
		ESP. CLÍNICAS	CIRUGIA	GINECO-OBSTETRI	PEDIATRÍA NEONATOLOGÍA	UCIN	UTI
HOSPITALIZADOS	<b>621</b>	<b>214</b>	<b>236</b>	<b>79</b>	<b>40</b>	<b>15</b>	<b>37</b>
Defunciones	<b>10</b>	3	1	0	0	1	5
DÍAS DE ESTADA PACIENTES EGRESADOS	<b>2.024</b>	736	639	178	139	192	140
ESTANCIA MEDIA	<b>3,3</b>	3,4	2,7	2,3	3,5	12,8	3,8
DOTACIÓN NORMAL DE CAMAS	<b>8</b>	2	2	1	1	1	1
DÍAS CAMA DISPONIBLE	<b>2.920</b>	852	730	365	365	274	335
DÍAS CAMA OCUPADAS	<b>2.024</b>	736	639	178	139	192	140
PORCENTAJE OCUPACIONAL	<b>69,3</b>	86,4	87,5	48,8	38,1	70,1	41,8
RENDIMIENTO CAMA	<b>77,6</b>	91,7	118,0	79,0	40,0	20,0	40,4
PORCENTAJE DE MORTALIDAD HOSPITALARIA	<b>1,6</b>	1,4	0,4	0,0	0,0	7,1	13,5
PROMEDIO CENSO DIARIO	<b>5,5</b>	2,0	1,8	0,5	0,4	0,5	0,4

# 10 PRIMERAS CAUSAS DE ATENCION EN LA HOSPITALIZACION

TARIJA 2023			
CIE 10	Patología	Nº	%
A 09	DIARREA Y GASTROENTERITIS DE PRESUNTO ORIGEN INFECCIOSO	58	9,3
O 82	PARTO UNICO POR CESAREA	50	8,1
J 18	NEUMONIA	42	6,8
N 39.0	INFECCION DE LAS VIAS URINARIAS, SITIO NO ESPECIFICADO	32	5,2
I 50	INSUFICIENCIA CARDIACA	17	2,7
P 59	ICTERICIA NEONATAL POR OTRAS CAUSAS Y LAS NO ESPECIFICADAS	14	2,3
I 10	HIPERTENCION ESENCIAL (PRIMARIA)	13	2,1
I 64	ACCIDENTE VASCULAR ENCEFALICO AGUDO, NO HEMORRAGICO O ISQUEMICO	12	1,9
A05	OTRAS INTOXICACIONES ALIMENTARIAS BACTERIANAS	11	1,8
E 11	DIABETES MELLITUS NO INSULINO DEPENDIENTE	6	1,0
Las demás causas		366	58,9
<b>TOTAL</b>		<b>621</b>	<b>100,0</b>

## TOTAL ATENCIONES POR COMPRA DE SERVICIOS ESPECIALIZADOS

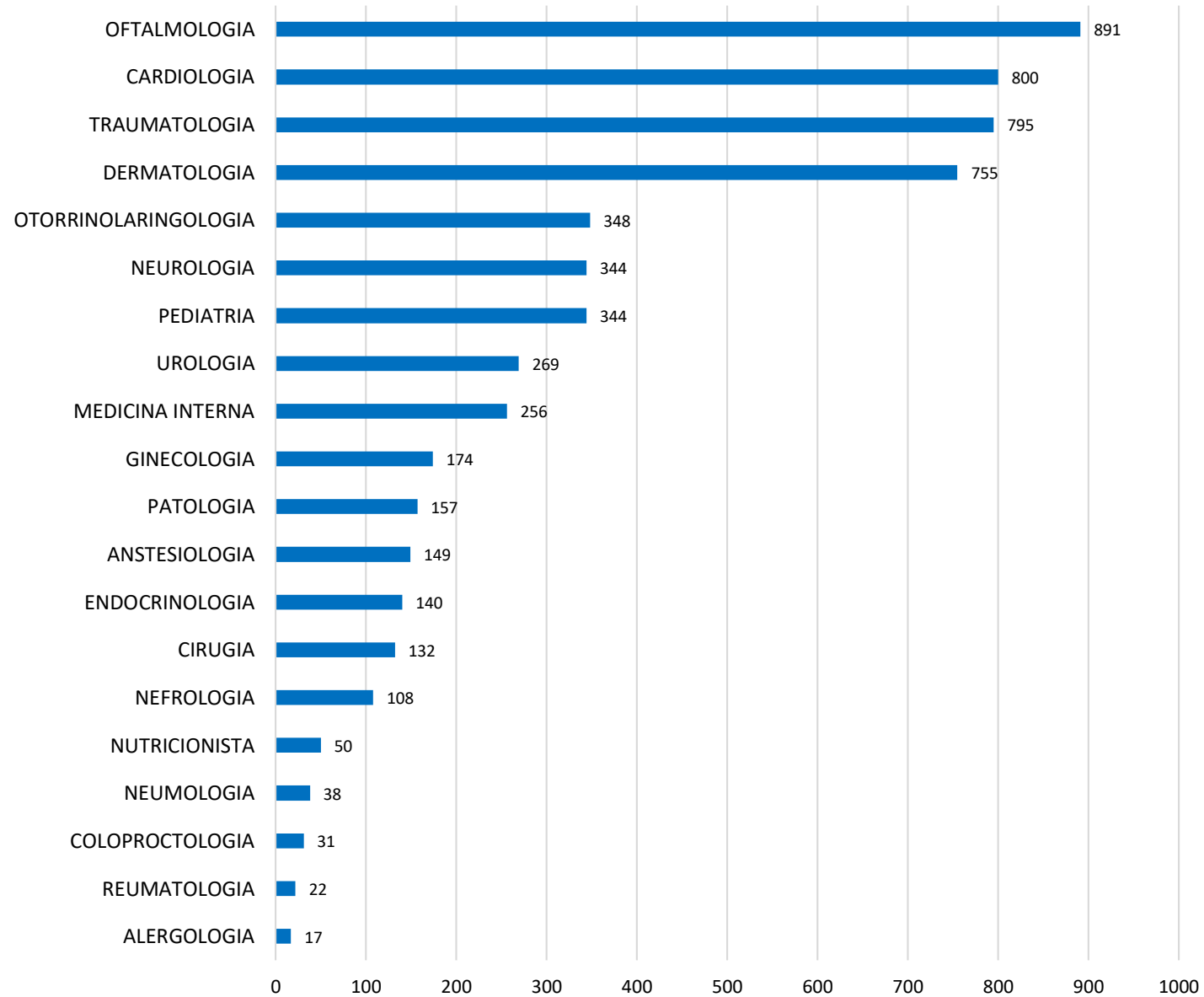

# SERVICIOS MEDICOS VARIOS

ENFERMERIA	
ACTIVIDADES	CANTIDAD
SUEROS	812
INYECTABLES	17.791
CURACIONES/SUTURAS	481
OTRAS ACTIVIDADES	23.453

ATENCION DE PARTOS	
VAGINALES	6
CESAREAS	50
CON 4to Control Prenatal	56
Nacidos vivos	56
RN con BCG	56

# CONTABILIDAD

The background of the slide features a series of overlapping, semi-transparent blue waves that flow from the bottom left towards the top right, creating a sense of movement and depth. The waves vary in opacity, with some appearing as solid blue bands and others as lighter, ethereal washes of color. The overall aesthetic is clean, modern, and professional.

**ESTADO COMPARATIVO DE RECURSOS Y GASTO CORRIENTE**  
**REGIONAL TARIJA - SUB ZONALES**      **AÑOS 2014 A 2023**  
**(Expresado en Bs.)**

DESCRIPCION	2014	2015	2016	2017	2018	2019	2020	2021	2022	2023
<b>INGRESOS</b>										
APORTES A LA SEGURIDAD SOCIAL	48.589.566,16	36.374.616,77	30.531.493,94	28.035.946,45	25.418.563,88	29.155.219,84	23.547.158,11	21.129.398,23	22.546.175,64	749.600
VENTA DE SERVICIOS	1.431.737,76	972.630,00	535.180,00	655.240,00	487.955,00	990.592,04	530.445,00	486.165,23	721.025,00	152.302
OTROS INGRESOS	953.410,95	426.547,61	338.993,63	239.435,18	97.055,16	246.720,18	380.097,04	459.526,89	384.433,58	21.461.978
<b>TOTAL INGRESOS</b>	<b>50.974.714,87</b>	<b>37.773.794,38</b>	<b>31.405.667,57</b>	<b>28.930.621,63</b>	<b>26.003.574,04</b>	<b>30.392.532,06</b>	<b>24.457.700,15</b>	<b>22.075.090,35</b>	<b>23.651.634,22</b>	<b>22.363.880</b>
<b>MENOS :</b>										
<b>EGRESOS</b>										
SUELDOS Y SALARIOS	9.918.902,97	11.930.005,32	14.004.165,18	16.742.134,86	17.564.761,48	18.345.151,26	19.017.053,87	19.411.340,32	19.255.024,78	22.639.788
APORTES PATRONALES	1.354.637,05	1.694.683,85	2.026.094,94	2.394.122,42	2.445.569,30	2.594.861,26	2.873.294,58	2.935.003,06	2.913.047,28	2.076.078
BENEFICIOS SOCIALES	1.866.699,15	1.534.728,82	1.634.317,17	2.461.360,68	1.599.933,42	2.149.507,59	1.992.356,58	1.950.396,15	2.052.965,58	7.747.361
COSTO DE SERVICIOS NO PERSONALES	7.184.390,30	8.702.636,09	8.171.177,08	9.009.051,67	3.993.351,75	7.160.818,99	8.954.275,05	9.573.107,00	8.209.578,08	3.267.129
COSTO DE MATERIALES Y SUMINISTROS	3.768.408,58	3.485.432,99	3.723.170,59	4.867.808,83	3.996.351,75	4.060.576,16	4.399.765,05	4.509.726,91	4.151.321,51	84.526
IMPUESTOS	180.060,00	116.464,00	62.313,00	72.566,00	58.962,00	117.971,00	66.954,00	56.660,00	85.279,00	3.739.525
DEPRECIACION Y AMORTIZACION	2.321.336,19	2.477.892,52	2.821.275,64	4.525.800,30	482.042,71	4.978.235,55	4.613.222,83	4.388.904,56	4.126.553,45	0
ALQUILERES	313.227,96	381.856,53	470.012,00	401.294,30	290.800,00	288.000,00	310.197,00	302.400,00	300.433,33	322.500
PRESTACIONES ECONOMICAS	3.072.447,61	48.153,60	1.679.232,17	1.541.977,05	1.389.185,19	1.425.800,00	1.295.093,70	1.162.116,90	1.082.420,57	1.129.497
TRANSFERENCIAS	2.320.167,00	3.147.384,66	1.358.891,90	1.253.531,46	1.340.471,05	1.393.579,14	1.835.329,67	1.824.039,27	1.240.039,66	808.085
<b>TOTAL EGRESOS</b>	<b>32.300.276,81</b>	<b>33.519.238,38</b>	<b>35.950.649,67</b>	<b>43.269.647,57</b>	<b>33.161.428,65</b>	<b>42.514.500,95</b>	<b>45.357.542,33</b>	<b>46.113.694,17</b>	<b>43.956.307,70</b>	<b>41.814.489</b>
<b>EXCEDENTE y/o DEFICIT OPERATIVO</b>	<b>18.674.438,06</b>	<b>4.254.556,00</b>	<b>-4.544.982,10</b>	<b>-14.339.025,94</b>	<b>-7.157.854,61</b>	<b>-12.121.968,89</b>	<b>-20.899.842,18</b>	<b>-24.038.603,82</b>	<b>-20.304.673,48</b>	<b>-19.450.608</b>

# ESTADO COMPARATIVO DE RECURSOS Y GASTO CORRIENTE

REGIONAL TARIJA - SUB ZONALES 2022 - 2023

(Expresado en Bs.)

DESCRIPCION	2023	%	2022	DIF.	VAR. %
<b>I N G R E S O S</b>					
VENTA DE SERVICIOS	749.600	3%	721.025	28.575	0%
OTROS INGRESOS	152.302	1%	384.434	-232.131	-60%
CONTRIBUCIONES A LA SEGURIDAD SOCIAL	21.461.978	96%	22.546.176	-1.084.198	-5%
<b>TOTAL INGRESOS</b>	<b>22.363.880</b>	<b>100%</b>	<b>23.651.634</b>	<b>-1.287.754</b>	<b>-5%</b>
<b>MENOS :</b>					
<b>E G R E S O S</b>					
<b>SUELDOS Y SALARIOS</b>	<b>22.639.788</b>	<b>54%</b>	<b>22.168.072</b>	471.716	2%
BENEFICIOS SOCIALES	2.076.078	5%	2.052.966	23.113	1%
COSTO DE SERVICIOS NO PERSONALES	7.747.361	19%	8.209.578	-462.217	-6%
COSTO DE MATERIALES Y SUMINISTROS	3.267.129	8%	4.151.322	-884.193	-21%
IMPUESTOS	84.526	0%	85.279	-753	0%
DEPRECIACION Y AMORTIZACION	3.739.525	9%	4.126.553	-387.028	-9%
DERECHOS SOBRE BIENES INTANGIBLES	0	0%	0	0	0%
ALQUILERES	322.500	1%	300.433	22.067	0%
TRANSFERENCIAS	1.129.497	3%	1.240.040	-110.543	-9%
OTROS GASTOS	808.085	2%	1.622.065	-813.980	0%
<b>TOTAL EGRESOS</b>	<b>41.814.489</b>	<b>100%</b>	<b>43.956.308</b>	<b>-2.141.819</b>	<b>-5%</b>
<b>EXCEDENTE y/o DEFICIT OPERATIVO</b>	<b>-19.450.608</b>		<b>-20.304.673</b>	<b>854.065</b>	<b>-4%</b>
(+) (-) AJUSTES CONTABLES	3.298		2.646	652	25%
<b>RESULTADO CONTABLE</b>	<b>-19.447.310</b>		<b>-20.302.027</b>	<b>854.717</b>	<b>-4%</b>



**ESTADO COMPARATIVO DE RECURSOS Y GASTO CORRIENTE**  
**REGIONAL TARIJA Y SUB ZONALES**  
**ENERO A DIECIEMBRE 2023**  
**(Expresado en Bs.)**

DESCRIPCION	CONSOLIDADO	TARIJA	YACUIBA	VILLAMONTES	BERMEJO
<b>INGRESOS</b>					
APORTES A LA SEGURIDAD SOCIAL	749.600	302.190	108.325	271.680	67.405
VENTA DE SERVICIOS	152.302	46.777	50.782	51.566	3.177
OTROS INGRESOS	21.461.978	10.549.354	3.738.321	6.100.637	1.073.667
<b>TOTAL INGRESOS</b>	<b>22.363.880</b>	<b>10.898.321</b>	<b>3.897.428</b>	<b>6.423.882</b>	<b>1.144.249</b>
<b>MENOS</b>					
<b>EGRESOS</b>					
SUELDOS Y SALARIOS	22.639.788	8.623.317	6.516.237	6.008.576	1.491.659
APORTES PATRONALES	2.076.078	839.106	571.907	544.515	120.550
BENEFICIOS SOCIALES	7.747.361	5.265.986	946.533	1.085.932	448.911
COSTO DE SERVICIOS NO PERSONALES	3.267.129	1.679.847	614.791	801.686	170.805
COSTOS DE MATERIALES Y SUMNISTROS	84.526	38.143	12.057	34.326	0
IMPUESTOS	3.739.525	1.854.728	313.898	1.294.845	276.054
DEPRECIACION Y AMORTIZACION	0	0	0	0	0
ALQUILERES	322.500	322.500	0	0	0
TRANSFERENCIAS	1.129.497	529.818	205.874	334.753	59.052
OTROS GASTOS	808.085	608.909	75.373	106.360	17.443
<b>TOTAL EGRESOS</b>	<b>41.814.489</b>	<b>19.762.352</b>	<b>9.256.671</b>	<b>10.210.991</b>	<b>2.584.474</b>
<b>EXCEDENTE y/o DEFICIT OPERATIVO</b>	<b>-19.450.608</b>	<b>-8.864.032</b>	<b>-5.359.243</b>	<b>-3.787.109</b>	<b>-1.440.225</b>
(+) (-) AJUSTE CONTABLE	3.298	668	1.718	836	76
<b>RESULTADO CONTABLE</b>	<b>-19.447.310</b>	<b>-8.863.364</b>	<b>-5.357.525</b>	<b>-3.786.272</b>	<b>-1.440.149</b>

**GASTO PERCAPITA EN SALUD**  
**REGIONAL TARIJA Y SUB ZONALES**  
**ENERO A DIECIEMBRE 2023**  
**(Expresado en Bs.)**

REGIONAL/ZONAL	2022			2023		
	EGRESOS (en Bs.)	POB. BENEFI- CIARIA	GASTO PER CÁPITA (en Bs.)	EGRESOS (en Bs.)	POB. BENEFI- CIARIA	GASTO PER CÁPITA (en Bs.)
<b>TARIJA</b>	20.532.214,60	4.907	<b>4.184</b>	19.762.352	5.061	<b>3.905</b>
<b>YACUIBA</b>	9.729.645,91	1.474	<b>6.600</b>	9.256.671	1.523	<b>6.078</b>
<b>VILLA MONTES</b>	10.882.028,23	1.789	<b>6.082</b>	10.210.991	1.721	<b>5.933</b>
<b>BERMEJO</b>	2.812.418,96	217	<b>12.960</b>	2.584.474	334	<b>7.737</b>
<b>Bolivia</b>	1.086.351.468	263.699	<b>4.120</b>	1.086.351.468	270.366	4.018 (sus 576)

# CONTRATACIONES

The background features several overlapping, semi-transparent blue waves that flow from the bottom left towards the top right, creating a sense of movement and depth. The colors range from a light, airy blue to a more vibrant, medium blue.

**PROCESOS DE CONTRATACION  
REGIONAL TARIJA  
ENERO A DICIEMBRE 2023**

<b>MODALIDAD</b>	<b>PRIMER TRIMESTRE</b>	<b>SEGUNDO TRIMESTRE</b>	<b>TERCER TRIMESTRE</b>	<b>CUARTO TRIMESTRE</b>	<b>NO EJECUTADOS</b>	<b>TOTAL</b>
COMPRA MENOR A 20000BS.	18	16	10	24	0	68
COMPRA MENOR A 50000BS.	6	2			2	10
MODALIDAD ANPE	2				1	3
CONTRATACION DIRECTA	1					1
CONTRATACION DIRECTA COVID 19	1	3				4
LICITACION PUBLICA NACIONAL SE REALIZA EN LA PAZ PERO SE CANCELA EN TARIJA DE MEDICAMENTOS Y REACTIVOS	1	2				3
RECURRENTES PUBLICADOS 2022 Y EJECUTADOS 2023	13				2	15
<b>TOTAL CONVOCATORIAS</b>						<b>104</b>

# **PRESUPUESTO**

The background features a series of overlapping, semi-transparent blue waves that flow from the bottom left towards the top right, creating a sense of movement and depth. The colors range from light sky blue to a deeper, more saturated blue.

## CUADRO COMPARATIVO PRESUPUESTO ASIGNADO AÑO 2022 – 2023 - 2024

ADMINISTRACIÓN	2022	2023	% RECORTE	2024	% RECORTE
CPS- TARIJA	20.706.107,00	19.096.769,00	8%	15.875.796,00	17 %
CPS- YACUIBA	11.441.554,00	9.393.715,00	18%	***	**
CPS-VILLAMONTES	9.887.595,00	9.490.743,00	4%	***	**
CPS- BERMEJO	2.447.066,00	2.255.715,00	8%	***	**
<b>TOTAL PRESUPUESTO</b>	<b>44.482.322,00</b>	<b>40.236.942,00</b>	<b>10%</b>	<b>***</b>	<b>**</b>

# CEJECUCION DE RECURSOS Y GASTOS 2023

## ADMINISTRACION TARIJA

RECURSOS					
CODIGO	TOTAL ACTUAL	PRESUPUESTO VIGENTE	% DISTRIBUCION DEL PRESUPUESTO	DEVENGADO	
				EJEC. PERIODO	EJECUCION AL 31/12/2023
12000	VENTA DE BIENES Y SERVICIOS DE LAS ADMINISTRACIONES	295.290,00	2%	302.190,00	102%
15000	TASAS, DERECHOS Y OTROS INGRESOS	208.393,00	1%	46.776,78	22%
17000	CONTRIBUCIONES A LA SEGURIDAD SOCIAL	14.043.498,00	74%	10.549.353,85	75%
35000	DISMINUCION Y COBRO DE OTROS ACTIVOS FINANCIEROS	4.549.588,00	24%	0,00	0%
<b>TOTAL PRESUPUESTO DE RECURSOS</b>		<b>19.096.769,00</b>	<b>100%</b>	<b>10.898.320,63</b>	<b>57%</b>

GASTOS					
CODIGO	TOTAL ACTUAL	PRESUPUESTO VIGENTE	% DISTRIBUCION DEL PRESUPUESTO	DEVENGADO	
				EJEC. PERIODO	% EJECUCION AL 31/12/2023
10000	SERVICIOS PERSONALES	8.975.196	47%	8.623.316,53	96%
20000	SERVICIOS NO PERSONALES	6.494.123	34%	5.588.485,59	86%
30000	MATERIALES Y SUMINISTRO	2.154.603	11%	1.582.455,60	73%
40000	ACTIVOS REALES	12.067	0%	0,00	0%
60000	SERVICIO DE LA DEUDA PUBLICA Y DISMINUCION DE OTROS PASIVOS	35.000	0%	23.751,50	68%
70000	TRANSFERENCIAS	772.392	4%	529.817,94	69%
80000	IMPUESTOS, REGALIAS Y TASAS	38.388	0%	38.143,00	99%
90000	OTROS GASTOS	615.000	3%	608.908,86	99%
<b>TOTAL PRESUPUESTO DE GASTOS</b>		<b>19.096.769</b>	<b>100%</b>	<b>16.994.879,02</b>	<b>89%</b>

**DEFICIT/SUPERAVIT -6.096.558,39**

# EJECUCION DE RECURSOS Y GASTOS AÑO 2023 CONSOLIDADO REGIONAL TARIJA

RECURSOS					
CODIGO	TOTAL ACTUAL	PRESUPUESTO VIGENTE	% DISTRIBUCION DEL PRESUPUESTO	DEVENGADO	
				EJEC. PERIODO	EJECUCION AL 31/12/2023
12000	VENTA DE BIENES Y SERVICIOS DE LAS ADMINISTRACIONES	728.633,00	2%	749.600,00	103%
15000	TASAS, DERECHOS Y OTROS INGRESOS	405.690,00	1%	152.302,41	38%
17000	CONTRIBUCIONES A LA SEGURIDAD SOCIAL	27.926.229,00	69%	21.461.978,03	77%
35000	DISMINUCION Y COBRO DE OTROS ACTIVOS FINANCIEROS	11.199.136,00	28%	0,00	0%
<b>TOTAL PRESUPUESTO DE RECURSOS</b>		<b>40.259.688,00</b>	<b>100%</b>	<b>22.363.880,44</b>	<b>56%</b>

GASTOS					
CODIGO	TOTAL ACTUAL	PRESUPUESTO VIGENTE	% DISTRIBUCION DEL PRESUPUESTO	DEVENGADO	
				EJEC. PERIODO	% EJECUCION AL 31/12/2023
10000	SERVICIOS PERSONALES	23.946.783	59%	22.639.788,13	95%
20000	SERVICIOS NO PERSONALES	9.478.227	24%	8.069.861,13	85%
30000	MATERIALES Y SUMINISTRO	4.094.977	10%	3.124.680,27	76%
40000	ACTIVOS REALES	45.656	0%	26.481,00	58%
60000	SERVICIO DE LA DEUDA PUBLICA Y DISMINUCION DE OTROS PASIVOS	130.332	0%	119.082,75	91%
70000	TRANSFERENCIAS	1.534.691	4%	1.129.496,57	74%
80000	IMPUESTOS, REGALIAS Y TASAS	92.794	0%	84.526,00	91%
90000	OTROS GASTOS	936.228	2%	808.084,66	86%
<b>TOTAL PRESUPUESTO DE GASTOS</b>		<b>40.259.688</b>	<b>100%</b>	<b>36.002.000,51</b>	<b>89%</b>

**DEFICIT7SUPERAVIT -13.638.120,07**



# **ASESORIA LEGAL**

The background features several overlapping, semi-transparent blue waves that flow from the bottom left towards the top right, creating a sense of movement and depth. The colors range from light sky blue to a deeper cerulean blue.

## PROCESOS LABORALES

PROCESO	DEMANDANTE	DEMANDADO	JUZGADO	FECHA DE INICIO	ESTADO DEL PROCESO	Acciones a Seguir
<b>Laboral</b>	Concepción Arce Cisneros	C.P.S.	Juzgado de Partido 2° de Trabajo y Seguridad Social	01/03/2009	En casación	Defensa de la Institución hasta el ultimo recurso legal disponible
<b>Laboral</b>	Betty Alejandra Jurado Lara	C.P.S.	Juzgado Segundo en Materia Laboral	20/10/2020	SE ENCUENTRA CON SENTENCIA EN APELACION	
<b>Laboral</b>	Roxana Silvia Delgado Fernández	C.P.S.	Juzgado Segundo en Materia Laboral Sala Única	01/09/2014	En apelación en relación solo a la cancelacion de actualización de planilla por tres meses adeudados	

# PROCESOS COACTIVOS

PROCESO	DEMANDANTE	DEMANDADO	WEB ID	N° DE CASO	JUZGADO	FECHA DE INICIO	ESTADO DEL PROCESO	ACCIONES A SEGUIR
Coactivo social	C.P.S.	PETROSUR S.R.L.	157ba	201504806	Juzgado de Partido de Trabajo 1ro	29/04/2015	Mandamiento de apremio, se solicito fotocopia del proceso	Defensa de los interese de la Institución hasta el ultimo recurso legal
Coactivo social	C.P.S.	SERPETBOL LTDA. Clavijo Garces Luis Fernando	1c479	6059459	Juzgado de Partido de Trabajo 2do	17/09/2019	Con medidas Precautorias	
Coactivo social	C.P.S.	ECOVESA S.R.L.	90afd	201700376	Juzgado de Partido de Trabajo 1ro	17/01/2017	Apersonamiento y Solicitud de actualizacion de la deuda/ ACTIVO	
Coactivo social	C.P.S.	EMPRESA FORMAS PLASTICAS S.R.L.	57212	201700910		08/02/2017	Medidas precautorias/ ACTIVO	
Coactivo social	C.P.S.	Hernan Gutierrez Bravo	87ddd	201404301	Juzgado de Partido de Trabajo 2do	2014	Se cumplió la obligación de pago en esta gestión 2023.	

# PROCESOS COACTIVOS

PROCESO	DEMANDANTE	DEMANDADO	WEB ID	N° DE CASO	JUZGADO	FECHA DE INICIO	ESTADO DEL PROCESO	ACCIONES A SEGUIR
Coactivo social	C.P.S.	PETROSUR S.R.L.	157ba	201504806	Juzgado de Partido de Trabajo 1ro	29/04/2015	Mandamiento de apremio, se solicito fotocopia del proceso	Defensa de los interese de la Institución hasta el ultimo recurso legal
Coactivo social	C.P.S.	SERPETBOL LTDA. Clavijo Garces Luis Fernando	1c479	6059459	Juzgado de Partido de Trabajo 2do	17/09/2019	Con medidas Precautorias	
Coactivo social	C.P.S.	ECOVESA S.R.L.	90afd	201700376	Juzgado de Partido de Trabajo 1ro	17/01/2017	Apersonamiento y Solicitud de actualizacion de la deuda/ ACTIVO	
Coactivo social	C.P.S.	EMPRESA FORMAS PLASTICAS S.R.L.	57212	201700910		08/02/2017	Medidas precautorias/ ACTIVO	
Coactivo social	C.P.S.	Hernan Gutierrez Bravo	87ddd	201404301	Juzgado de Partido de Trabajo 2do	2014	Se cumplió la obligación de pago en esta gestión 2023.	

## PROCESOS CONTENCIOSOS

PROCESO	DEMANDANTE	DEMANDADO	WEB ID	Nº DE CASO	JUZGADO	FECHA DE INICIO	ESTADO DEL PROCESO
Contencioso Adam.	Mario Francisco Terán	C.P.S.				24/08/2017	En Casación sin movimiento
CONTENCIOSO O ADM	Sergio Rafael Valenzuela Pradel	C.P.S.	2ba18	60110815	Sala Contenciosa ADM.	12/05/2023	PARA EMISION DE SENTENCIA

# PROCESOS PENALES

PROCESO	DEMANDANTE	DEMANDADO	N° DE CASO	JUZGADO	FECHA DE INICIO	ESTADO DEL PROCESO	ACCIONES A SEGUIR
Penal (Allanamiento y Avasallamiento de Morada)	C.P.S.	Miriam Sempertegui	6022020321	Juzgado Primero de Bermejo	2021	En Juicio Oral y Publico, a la espera de sentencia	Defensa de los interés de la Caja Petrolera de Salud hasta el ultimo recurso legal disponible.
Penal (Allanamiento y Avasallamiento de Morada)	C.P.S.	ELIAS ESTRADA PALENQUE	601103	Juzgado Segundo de Bermejo	Septiembre 2023	con Imputación y señalamiento de audiencia de medidas cautelares	
Penal, uso de instrumento falsificado	CPS	HERNAN MONTERO GARCIA	601102012301125	Juzgado de Instrucción Cautelar 2ro en lo Penal	Agosto 2023	Con imputación	
PENAL, DELITOS ENMARCADOS EN LA LEY 004	CPS	EDGAR QUISPE Y OTROS.	601102012301719	Juzgado de Instrucción Cautelar 4To en lo Penal	27 de septiembre del 2023	Etapa preliminar, notificación de las partes	
Penal (Falsedad Material y Uso de Instrumento Falsificado)	C.P.S.	Enrique Hernán Montero García Funcionario C.P.S Tarija	601102012201036	Juzgado de Instrucción Cautelar 3ro en lo Penal	jul-22	Con acusación	
Penal (Falsedad Material y Uso de Instrumento Falsificado)	C.P.S.	Enrique Hernán Montero García Funcionario C.P.S Tarija	601102012201655	Juzgado de Instrucción Cautelar 2ro en lo Penal	sep-22	Con acusación	

**GRACIAS  
POR SU ATENCION!!!**

The background features several overlapping, semi-transparent blue wavy lines that create a sense of movement and depth. The lines are in various shades of blue, from light to a deeper teal, and they flow across the frame from the bottom left towards the top right.